

# PLANTA ARQUITECTONICA

## Tercera Etapa

ESCALA 1 : 75

MUNICIPALIDAD DE GRAL. RESQUIN	
OBRA: AULA TIPO PREESCOLAR 5.80X6.80 CON BAÑO Y GALERIA – TERCERA ETAPA	
UBICACION: ESC. BÁS. N° 997 VIRGEN DE FÁTIMA – CIUDAD DE GRAL. RESQUIN	
SUPERFICIE: 73,26 M2	
PROYECTISTA: AC ARQUITECTURA & CONSTRUCCION	RUC: 4607305–1
 PAT. PROFES. N° 9850	1

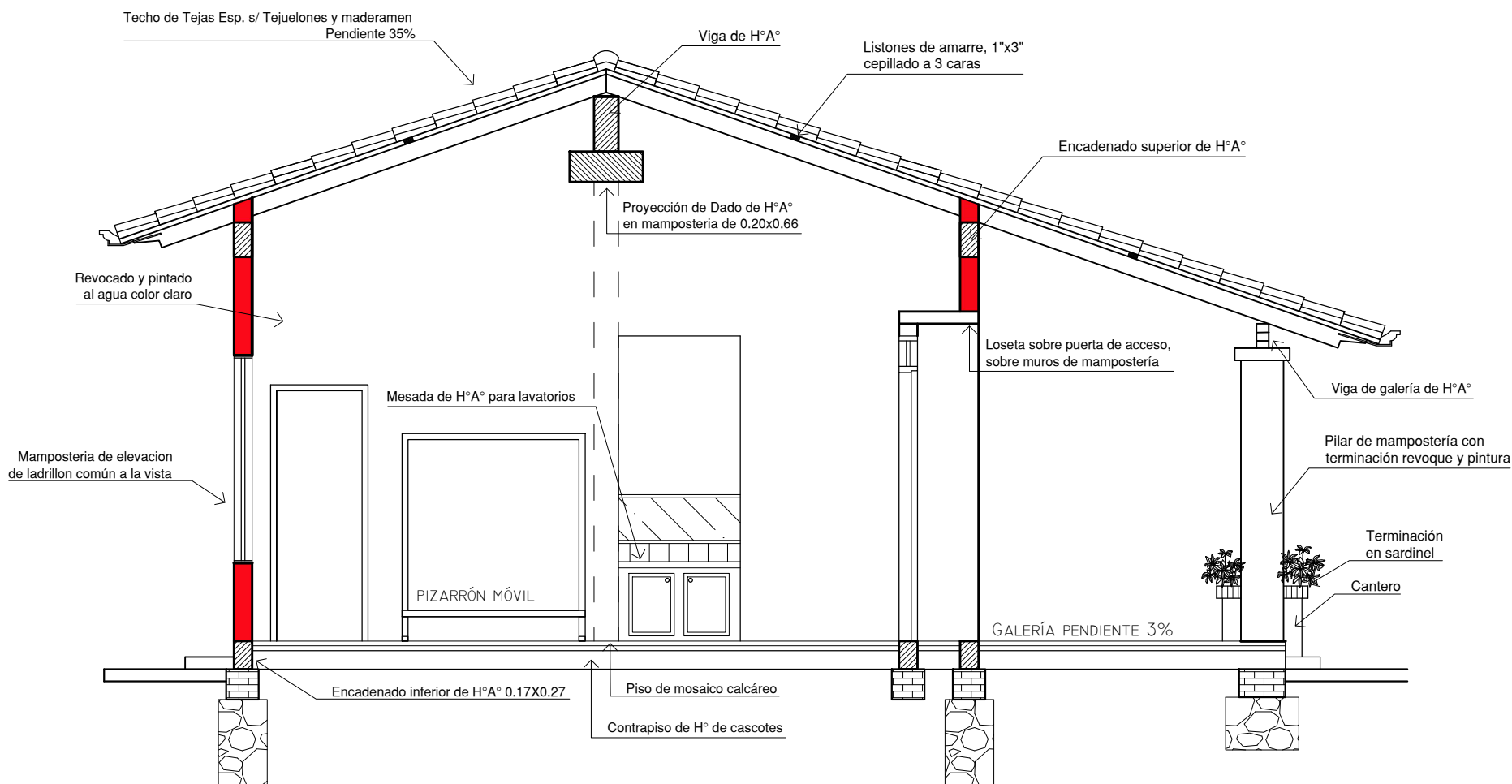

## CORTE A-A'

ESCALA 1 : 75

### MUNICIPALIDAD DE GRAL. RESQUIN

OBRA: AULA TIPO PREESCOLAR 5.80X6.80 CON BAÑO Y GALERÍA – TERCERA ETAPA

UBICACION: ESC. BÁS. N° 997 VIRGEN DE FÁTIMA – CIUDAD DE GRAL. RESQUIN

SUPERFICIE: 73,26 M2

PROYECTISTA: AC ARQUITECTURA & CONSTRUCCION

RUC: 4607305-1

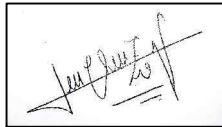

PAT. PROFES. N° 9850

2

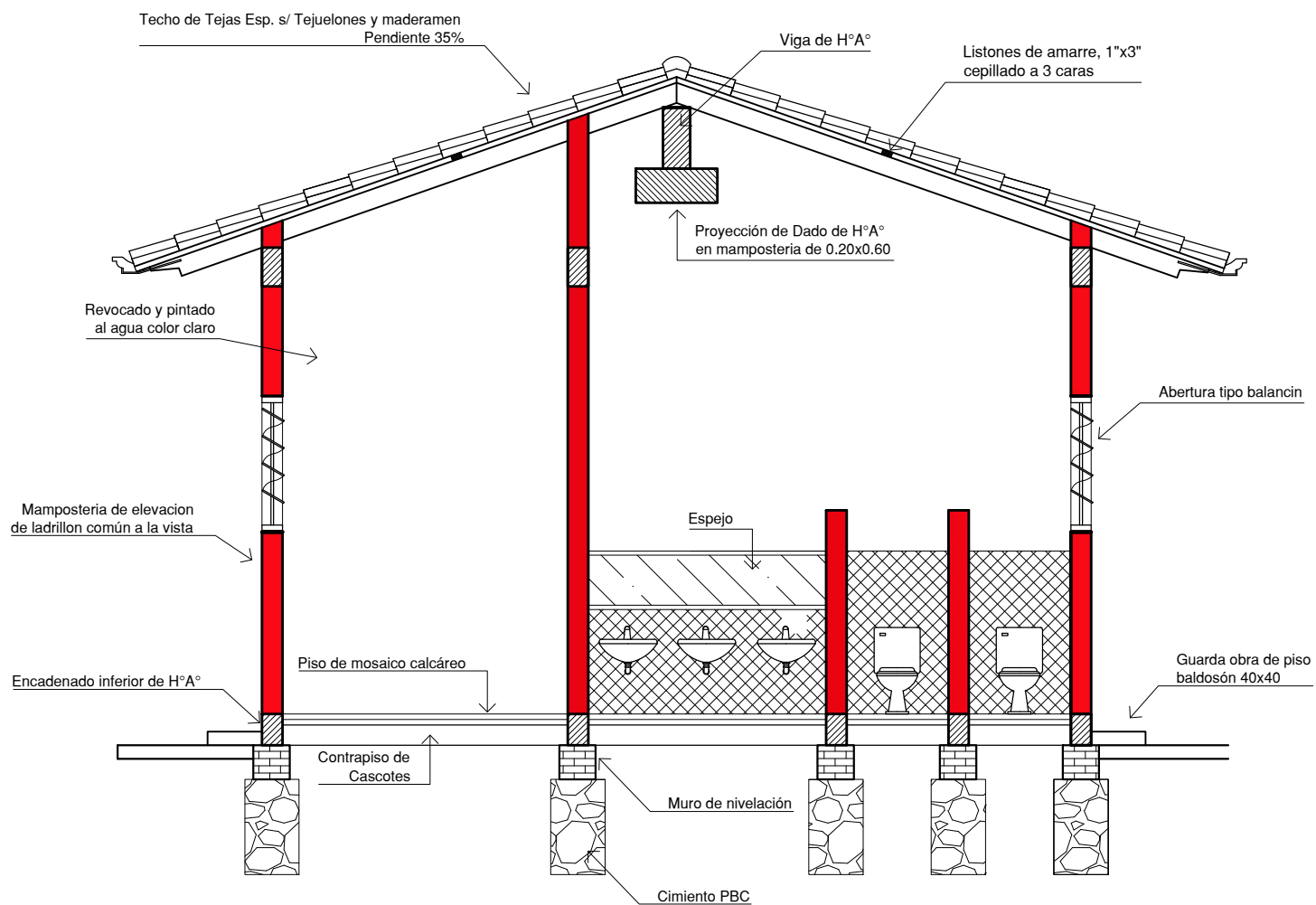

## CORTE B-B'

ESCALA \_\_\_\_\_ 1 : 75

MUNICIPALIDAD DE GRAL. RESQUIN

OBRA: AULA TIPO PREESCOLAR 5.80X6.80 CON BAÑO Y GALERIA – TERCERA ETAPA

UBICACION: ESC. BÁS. N° 997 VIRGEN DE FÁTIMA – CIUDAD DE GRAL. RESQUIN

SUPERFICIE: 73,26 M2

PROYECTISTA: AC ARQUITECTURA & CONSTRUCCION

RUC: 4607305–1

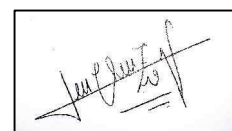

PAT. PROFES. N° 9850

3

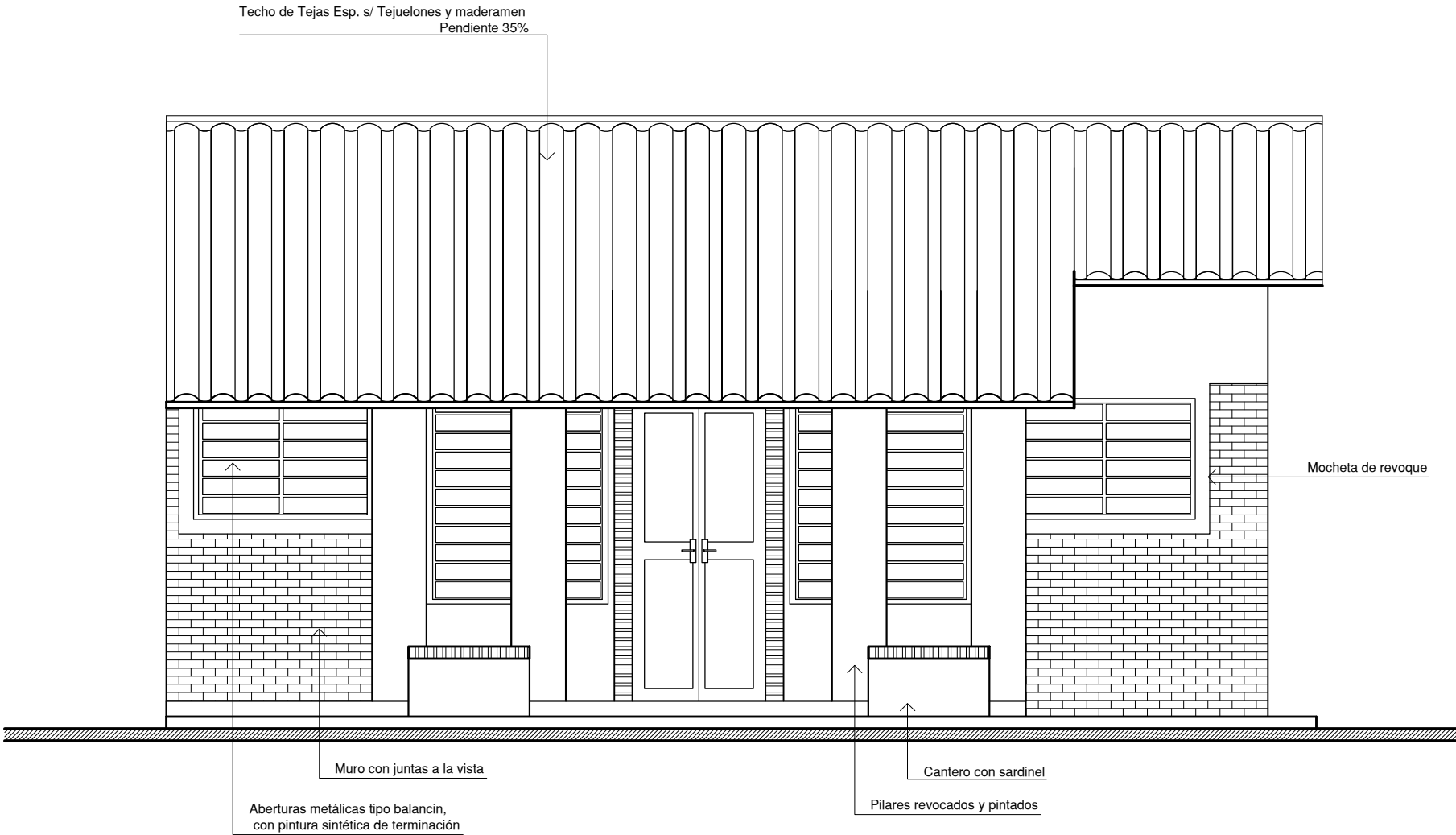

**FACHADA FRONTAL**  
**Tercera Etapa**

ESCALA \_\_\_\_\_ 1 : 75

MUNICIPALIDAD DE GRAL. RESQUIN	
OBRA: AULA TIPO PREESCOLAR 5.80X6.80 CON BAÑO Y GALERIA – TERCERA ETAPA	
UBICACION:ESC. BÁS. N° 997 VIRGEN DE FÁTIMA – CIUDAD DE GRAL. RESQUIN	
SUPERFICIE: 73,26 M2	
PROYECTISTA: AC ARQUITECTURA & CONSTRUCCION	RUC: 4607305–1
<div> PAT. PROFES. N° 9850</div>	4

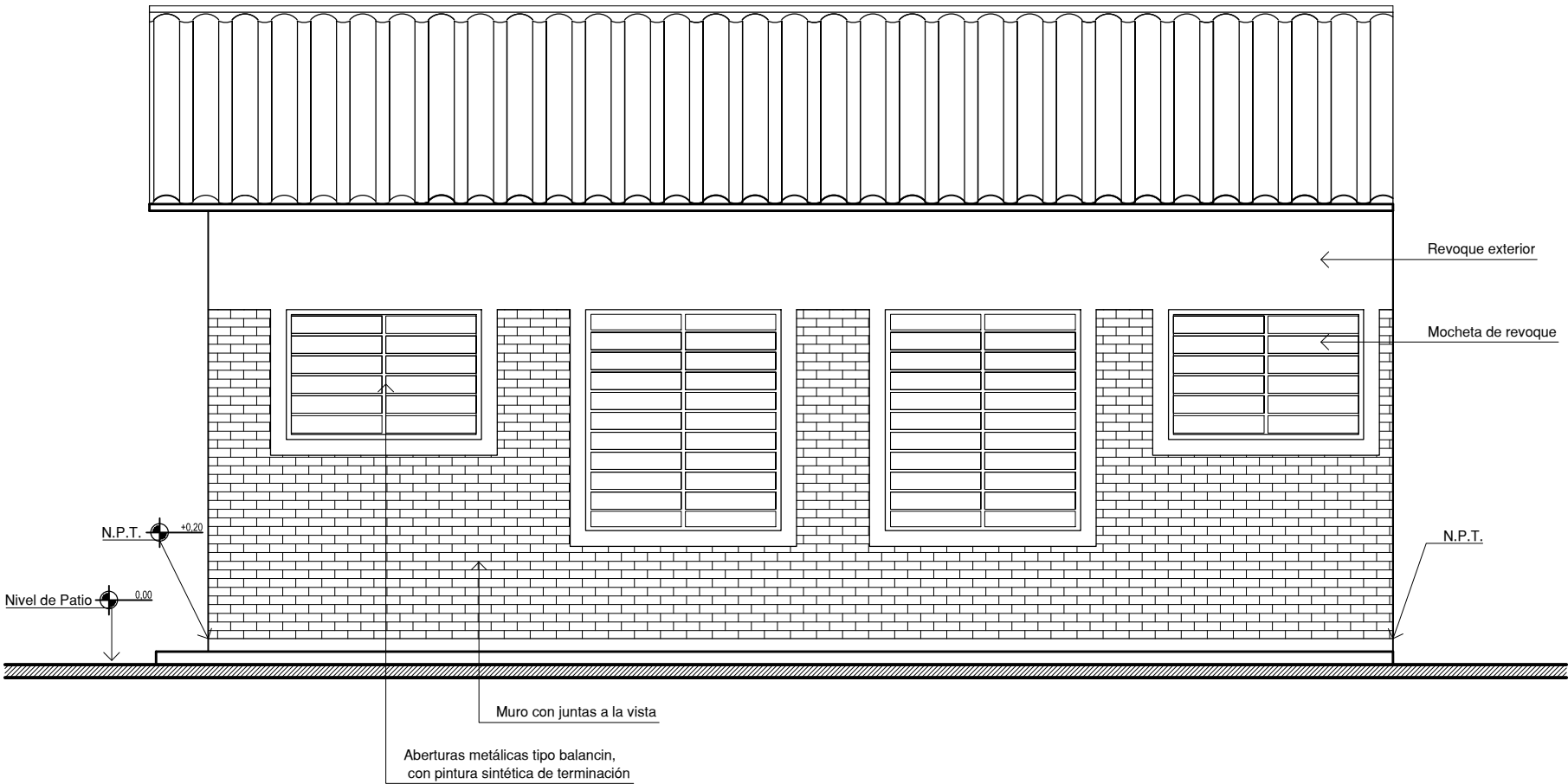

# FACHADA POSTERIOR

## Tercera Etapa

ESCALA 1 : 75

MUNICIPALIDAD DE GRAL. RESQUIN	
OBRA: AULA TIPO PREESCOLAR 5.80X6.80 CON BAÑO Y GALERIA – TERCERA ETAPA	
UBICACION:ESC. BÁS. N° 997 VIRGEN DE FÁTIMA – CIUDAD DE GRAL. RESQUIN	
SUPERFICIE: 73,26 M2	
PROYECTISTA: AC ARQUITECTURA & CONSTRUCCION	RUC: 4607305–1
<div> PAT. PROFES. N° 9850</div>	5