

Marco de puerta, hoja y estructura de chapa N° 20.

PUERTA DE ACCESO - TABLERO (ABRE HACIA FUERA)

Cerradura con picaporte tipo manija en diseño de líneas rectas con doble perno.

Refuerzo del borde inferior con material resistente a los impactos (metálico o similar)

Observaciones:
El modelo de la puerta de tablero puede variar, lo importante es respetar las medidas indicadas.
Se debe eliminar el uso del sistema de tambor circular en las cerraduras.

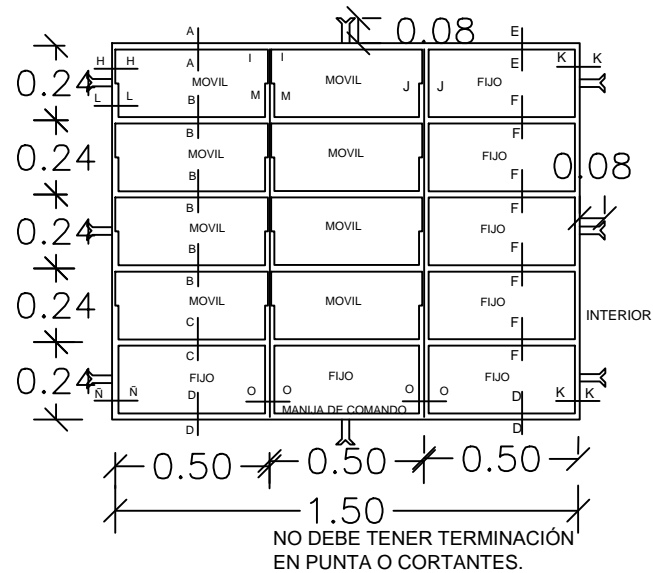

VENTANA DE BALANCIN

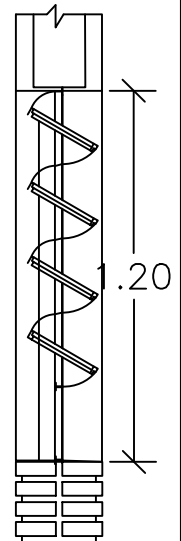

10

OBRA : Construcción de Aula 5.80 x 6.80 - Viga de HªAº	
Ubicación: Esc. Bás. N° 3116 Santo Domingo	
Distrito: Vaquería	Dpto.: Caaguazú
Propietario: M.E.C. - Ministerio de Educación y Cultura	
Domicilio: Tecoyoya Calle Santo Domingo	
Profesional: ARQ. LUCIO AYALA BRÍTEZ PAT. PROF. N°: 5.893.-	
Domicilio: Cnel. Oviedo - Py	
Sup. del terreno: 6.900 m2.	Sup. a ser construida: 80 m2.
Cta. Cte. Catastral:	
Padrón N°:	Finca N°:
Propietario	Profesional