



MUNICIPALIDAD DE EMBOSCADA

DEPARTAMENTO DE CORDILLERA

Pueblo de Pardos Libres – Capital de las Piedras



Emboscada, 30 de Octubre del 2020.

A: Sr. Silvio Andrés Peña Saldívar
Intendente de Emboscada.

DE: Arq. Gregorio Javier Ortiz Gómez
Fiscal de Obras.

Referencia: Proyecto CONST. DE PAVIMENTO TIPO EMPEDRADO - " 482 ML BARRIO SAN CAYETANO I"

Objeto: Aprobación de Proyecto.

Me dirijo a Ud. a fin remitirle los documentos y planos de obras CONST. DE PAVIMENTO TIPO EMPEDRADO - " 482 ML BARRIO SAN CAYETANO I", sitio en la ZONA URBANA - BARRIO SAN CAYETANO, y solicitar la aprobación de Este.

Forma parte de esta nota los siguientes documentos:

- La presente solicitud.
- Fotos de Inicio.
- Planos de Arquitectura acotadas y detalles.
- Planilla de Presupuesto.
- Planilla de Análisis de Rubros en forma desglosada.
- Planilla de Computo métrico.
- Planilla de Cronogramas.
- Especificaciones técnicas.

Sin otro particular me despido de Ud. con el respeto de siempre.

Atentamente.

MUNICIPALIDAD DE EMBOSCADA	
MESA DE ENTRADA	
ENTRADA N°:	3472/2020
RECURRENTE:	Arq. Javier Ortiz
FECHA:	30/10/2020
HORA:	12:00
DOC. ENTREGADO:	

Arq. Gregorio Javier Ortiz Gómez
Proyectista

Arq. Gregorio Javier Ortiz Gómez
Reg. Prof. N° 2059

OBRA: CONST. DE PAVIMETO TIPO EMPEDRADO - " 482 ML BARRIO SAN CAYETANO I"

UBICACION: ZONA CENTRO - BARRIO SAN CAYETANO

REFERENCIA: 482 ml de empedrado de 6m de ancho y cordón-cuneta ambos costados.

FOTOS DE INICIO



Foto 1. Vista del inicio del tramo del proyecto.



Foto 2. Vista del ramal a mitad del tramo.



Foto 3. Vista desde el final del tramo con dirección al inicio del mismo.

Arq. Gregorio Javier Ortiz Gómez
Reg. Prof. N° 2059

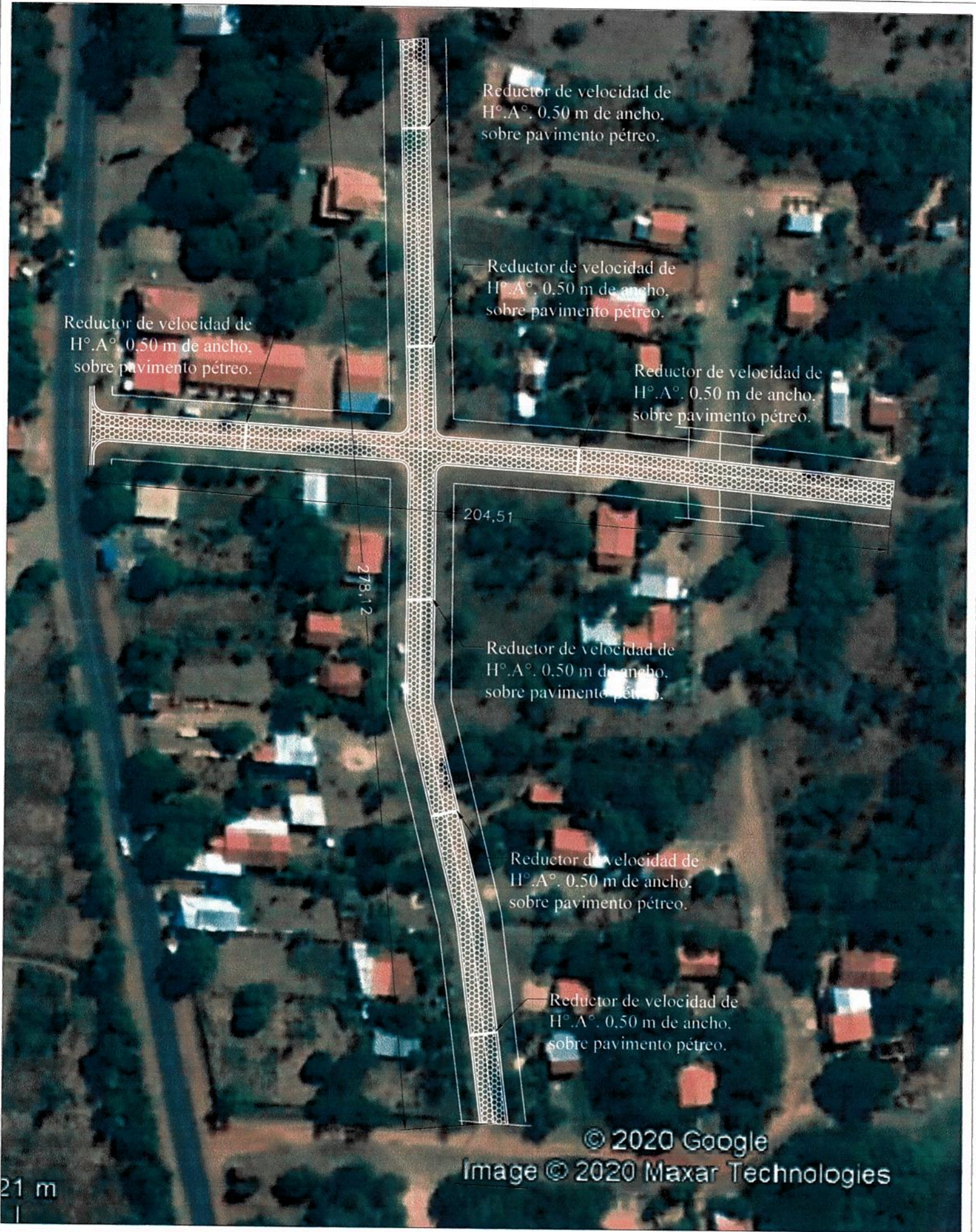

Arq. Gregorio Javier Ortiz Gómez
Reg. Prof. N° 2059

MUNICIPALIDAD DE EMBOSCADA		
Pueblo de Pardos Libres - Capital de las Piedras Colon y pa'i Prieto - telefono 0529 20025		
AÑO	DEPARTAMENTO DE OBRAS	LAMINA N°
2019	CONSTRUCCION PAVIMENTO TIPO EMPEDRADO - 482 ml B°. SAN CAYETANO ZONA CENTRO - B°. SAN CAYETANO	00





Arq. Gregorio Javier Ortiz Gómez
Reg. Prof. N° 2059

MUNICIPALIDAD DE EMBOSCADA

Pueblo de Pardos Libres - Capital de las Piedras
Colon y pa'i Prieto - telefono 0529 20025

AÑO

DEPARTAMENTO DE OBRAS

LAMINA N°

2019

**CONSTRUCCION PAVIMENTO TIPO
EMPEDRADO - 482 ml B°. SAN CAYETANO**
ZONA CENTRO - B°. SAN CAYETANO

01



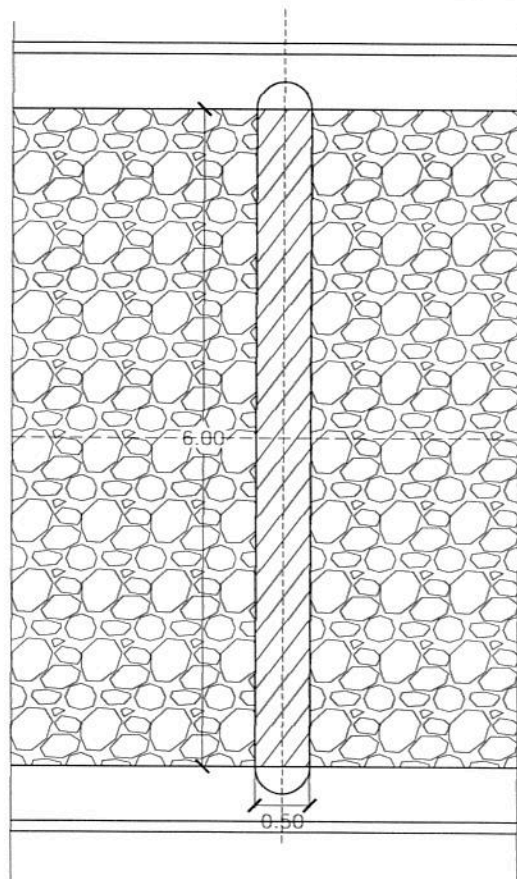

PLANTA "LOMADA"

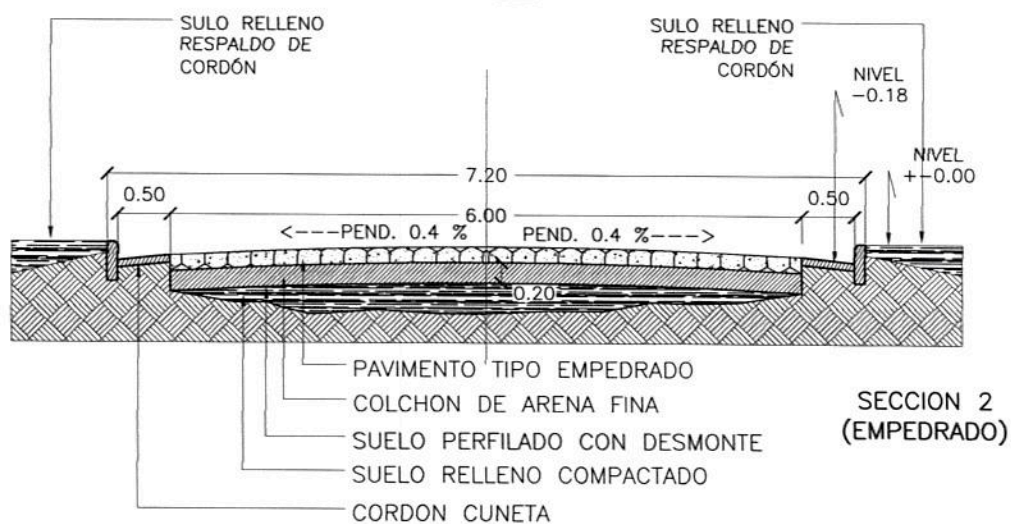
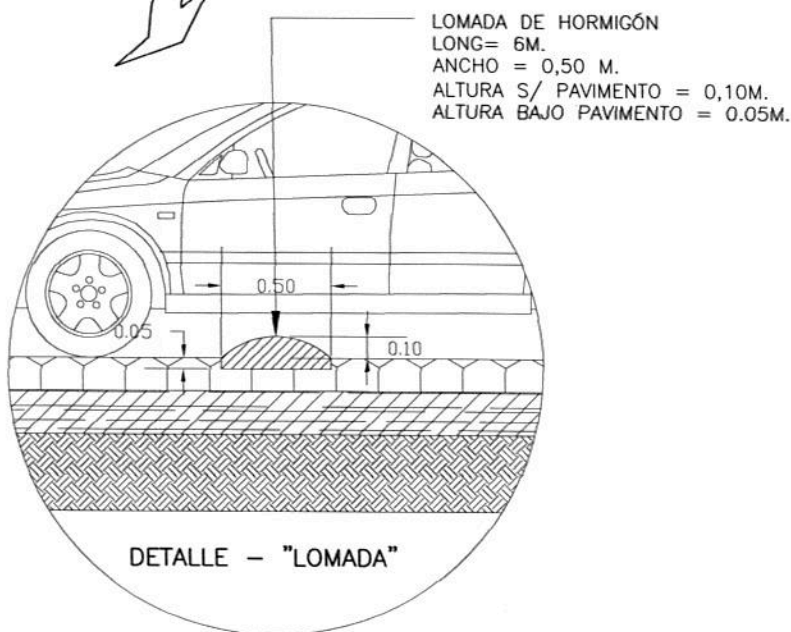
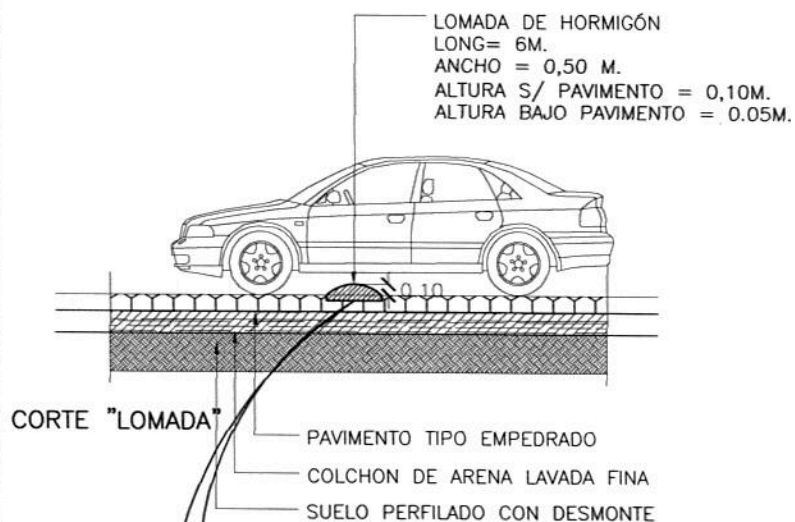

Arq. Gregorio Javier Ortiz Góme
Reg. Prof. N° 2059

MUNICIPALIDAD DE EMBOSCADA

Pueblo de Pardos Libres - Capital de las Piedras
Colon y pa'l Prieto - telefono 0529 20025

AÑO

DEPARTAMENTO DE OBRAS

LAMINA N°

2019

CONSTRUCCION PAVIMENTO TIPO
EMPEDRADO - 482 ml B°. SAN CAYETANO
ZONA CENTRO - B°. SAN CAYETANO

03





PLANILLA DE COMPUTO METRICO Y PRESUPUESTO					
OBRA: CONST. DE PAVIMETO TIPO EMPEDRADO - " 482 ML BARRIO SAN CAYETANO I"					
UBICACION: ZONA CENTRO - BARRIO SAN CAYETANO					
REFERENCIA: 482 ml de empedrado de 6m de ancho y cordón-cuneta ambos costados.					
Nº	Descripción	un	Cant.	P.Unit	Total
1	Construcción de empedrado				
1.1	Limpieza de terreno-Perfilado hora maquina	H/M	10.00		
1.2	Cordón Cuneta de hormigón "In situ", altura útil 18 cm-ancho 50cm	ML	942.00		
1.3	*Empedrado de piedra arenisca de la zona compactada y terminación triturada 6ta.	M2	2,875.00		
1.4	Relleno para respaldo de cordón	M3	40.00		
1.5	Relleno y compactación para nivelación sub-rasante	M3	120.00		
1.6	Cartel de obra 1 x 1,20m s/ estructura metálica.	GL	1.00		
1.7	Retiro de piedra y suelo sobrante	GL	1.00		
2	Construcción reductor de velocidad ("Lomada")				
2.1	Reductor de velocidad de Hº. Aº. 0,50 m de ancho, sobre pavimento pétreo.	ML	45.50		
TOTAL					

Son guaraníes:

Arq. Gregorio Javier Ortiz Gómez
Reg. Prof. N° 2059



PLANILLA DE CRONOGRAMA													
OBRA: CONST. DE PAVIMENTO TIPO EMPEDRADO - " 482 ML BARRIO SAN CAYETANO I"													
UBICACION: ZONA CENTRO - BARRIO SAN CAYETANO													
REFERENCIA: 482 ml de empedrado de 6m de ancho y cordón-cuneta ambos costados.													
Nº	Descripción	1º Mes				2º Mes				3º Mes			
		1ra. S.	2da. S.	3ra. S.	4ta. S.	1ra. S.	2da. S.	3ra. S.	4ta. S.	1ra. S.	2da. S.	3ra. S.	4ta. S.
1	Construcción de empedrado												
1.1	Limpieza de terreno-Perfilado hora maquina												
1.2	Cordón Cuneta de hormigón "In situ", altura útil 18 cm-ancho 50cm												
1.3	*Empedrado de piedra arenisca de la zona compactada y terminación triturada 6ta.												
1.4	Relleno para respaldo de cordón												
1.5	Relleno y compactación para nivelación sub-rasante												
1.6	Cartel de obra 1 x 1,20m s/ estructura metálica.												
1.7	Retiro de piedra y suelo sobrante												
2	Construcción reductor de velocidad ("Lomada")												
2.1	Reductor de velocidad de Hº.Aº. 0,50 m de ancho, sobre pavimento pétreo.												

Arq. Gregorio Javier Ortiz Gómez
Reg. Prof. N° 2059