BNF
BANCO NACIONAL DE FOMENTO
nuestro banco

TETÃ REKUÁI
GOBIERNO NACIONAL
Jajapo ñande rapera ko ãga guive
Construyendo el futuro hoy

Asunción, 7 de enero de 2016

ADENDA Nº 1

Señores
……..
Presente:

Tenemos el agrado de dirigirnos a Ustedes, con relación a la **"Expresión de Interés SBCC BID BNF N° 3/2015 para la Fiscalización de Obras para 3 Nuevas Construcciones y Mejora de 3 Sucursales" – ID de Precalificación Nº 328.**

Al respecto, cumplimos en informar que la hoja N° 4 de la "Invitación a presentar Expresión de Interés", queda modificada como sigue:

La consultora Fiscalizadora deberá contar con profesionales especializados en:

- ***Un Fiscal General en Obras Nuevas;***
- ***Un Fiscal General en Obras de Refacción y Remodelación;***
- ***Un Fiscal Residente por cada Obra;***
- ***Un Fiscal en Estructuras;***
- ***Un Fiscal en Electromecánica;***
- ***Un Fiscal en Electricidad;***
- ***Un Fiscal en Hidráulica;***
- ***Un Fiscal en Señales Débiles.***

A modo de referencia, se incluye organigrama indicando la cantidad de profesionales propuestos para cada actividad en forma permanente o temporal (que podrán estar en más de una obra):

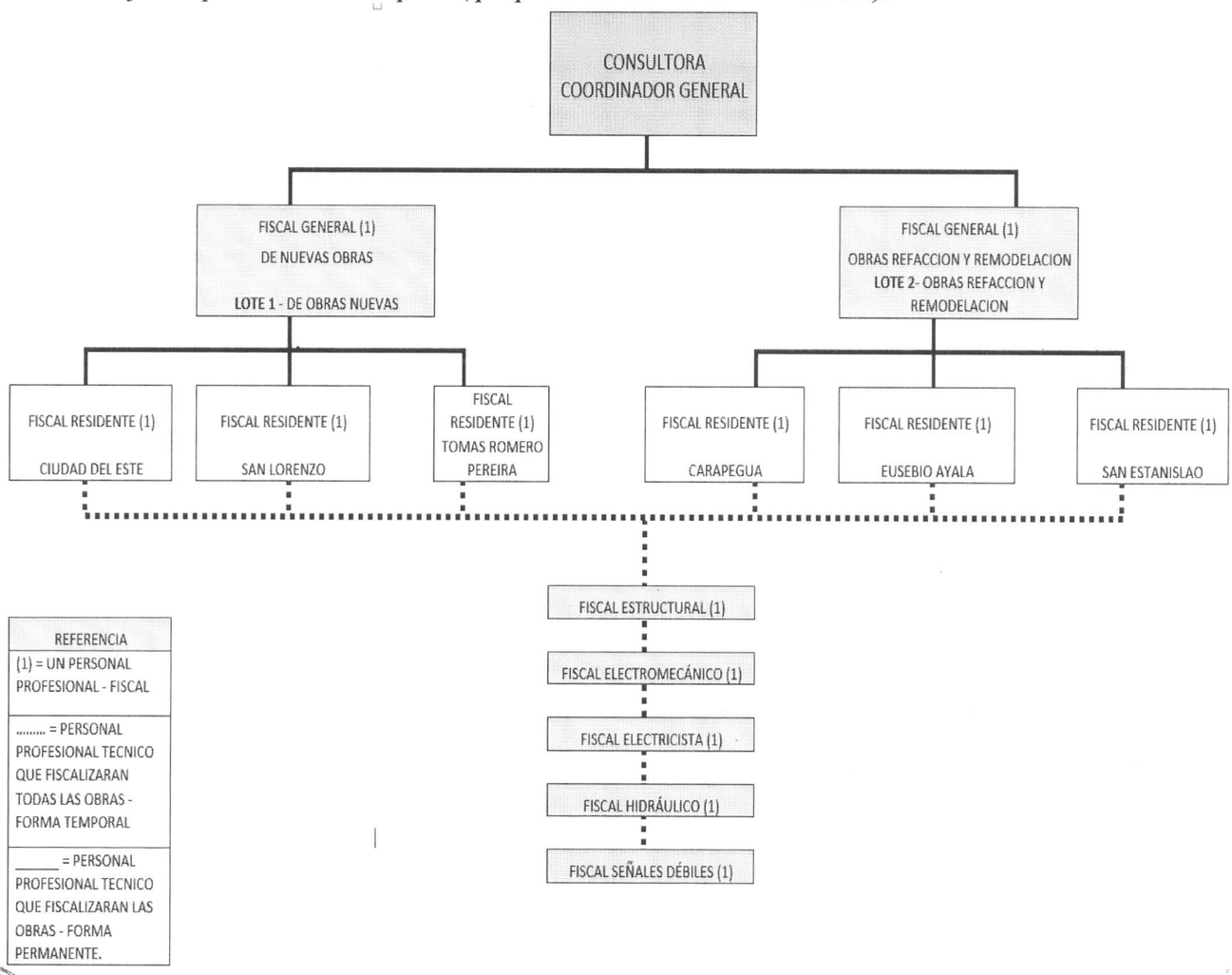

BANCO NACIONAL DE FOMENTO Unidad Ejecutora de Programa BID BNF-BID Asunción - Paraguay
Patricia Marlene Candia Fariña
Jefa de División Contrataciones
UEP BNF BID No. 2592/OC-PR
BID BNF
División Contrataciones
Sección Adquisiciones
HRNS
☎ 419-1527
☎ 419-1593
patriciacandia@bnf.gov.py
hugonunez@bnf.gov.py

BNF
BANCO NACIONAL DE FOMENTO
nuestro banco

TETÃ REKUÁI
GOBIERNO NACIONAL
Jajapo ñande rapera ko ãga guive
Construyendo el futuro hoy

Atentamente,

HUGO NUÑEZ SOSA
Jefe Interino
Sección Adquisiciones UEP BNF BID

PATRICIA MARLENE CANDIA
Jefa
División Contrataciones UEP BNF BID

BANCO NACIONAL DE FOMENTO
BNF
Unidad Ejecutora de Programa BNF-BID
Asunción - Paraguay

MANUEL OCHIPINTTI D.F.
Encargado de Despacho
UEP BNF BID N° 2592/OC-PR

División Contrataciones
Sección Adquisiciones
HRNS

☎ 419-1527
☎ 419-1593

patriciacandia@bnf.gov.py
hugonunez@bnf.gov.py