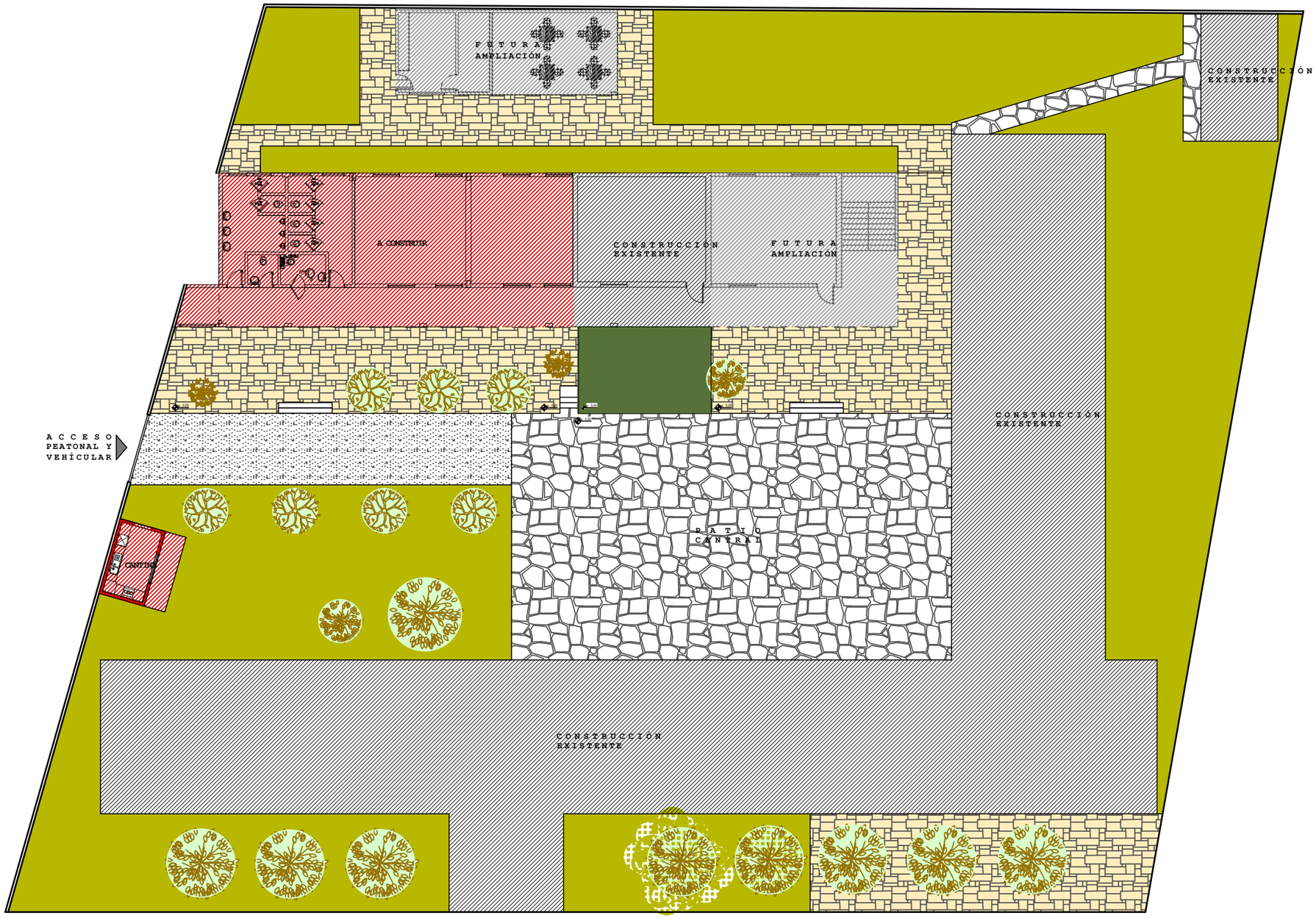


# Implantación General

**Municipalidad de Cambyretá**

ANTEPROYECTO

Obra: Construcción de dos aulas y sanitarios "Escuela Básica N° 4007 Sagrado Corazón de Jesús

MUNICIPALIDAD DE CAMBYRETA
ITAPÚA –PARAGUAY

BARRIO: JARDÍN DEL SUR

UBICACIÓN:

Arq. Berta R. Martinez B.
Directora de Obras

Javier Pereira
Intendente Municipal

LÁMINA N°

1

AGOSTO 2016