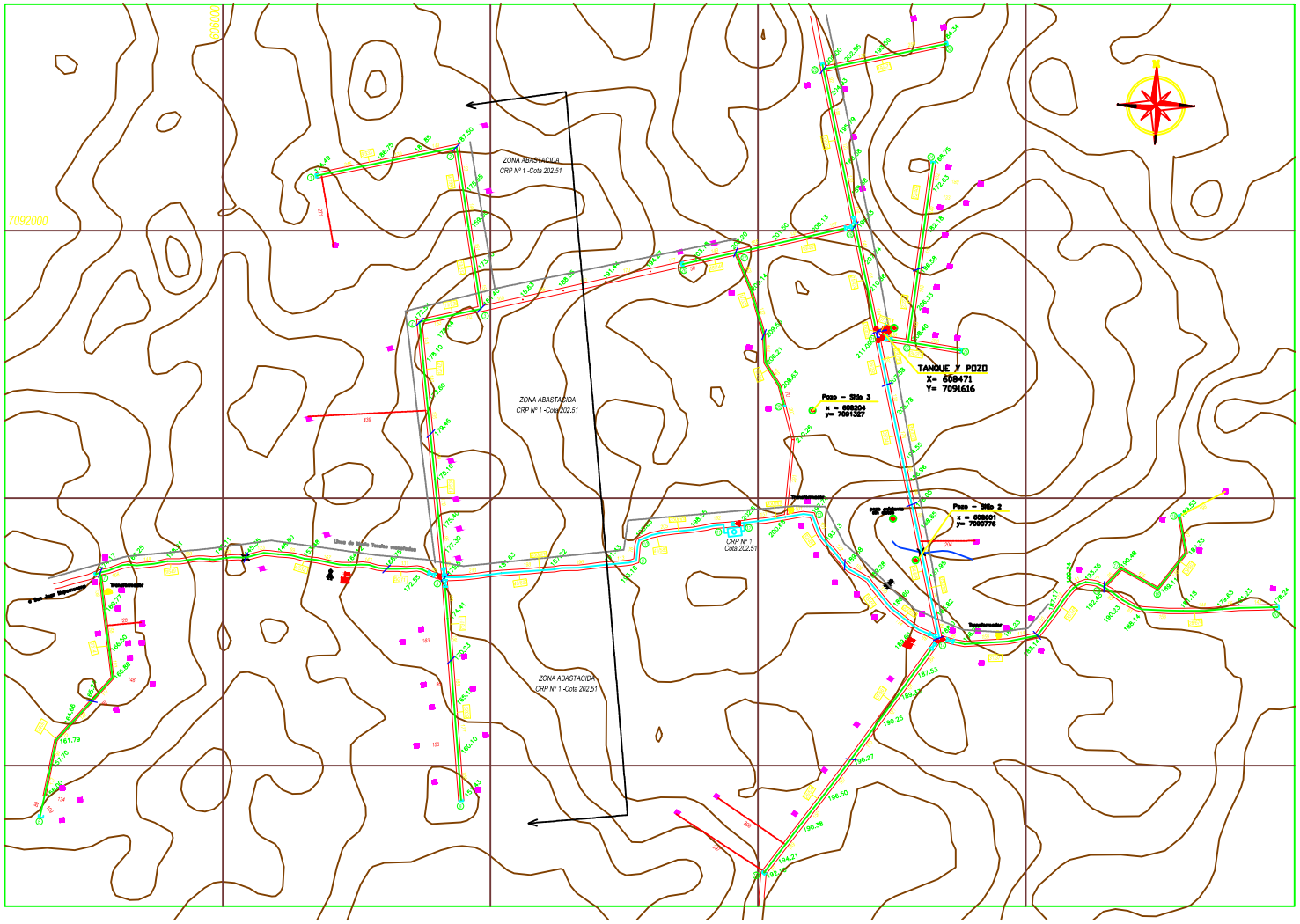

REFERENCIAS GRAFICAS

VIVIENDA
CONSERVA
AREA DEPORTIVA
POLICIA FORESTAL
ESCUELA COLEGIO
ESTACION DE SERVICIOS
IGLESIA
JUNTA MUNICIPAL
PUESTO DE SALUD
COOPERATIVA
FINCA
Transformador
PUENTE
CEMENTERIO
ALCANTARILLA

REFERENCIAS DE RED

RED Ø 040
RED Ø 050
RED Ø 060
RED Ø 075
RED Ø 085
ADUCTORA
TAPÓN
VALVULA EXCLUSA
TANQUE
CRUZ
RAMALTE
CURVA
REDUCCIÓN
NUDO DE RED
PUNTOS TOPOGRAFICOS Y DISTANCIAS
TRAMO DE CALCULO
CAMARA ROMPE PRESION

OBS.: LAS CAÑERIAS S/N INDICACION DE DIAMETRO SON DE Ø 40 mm

CROQUIS DE UBICACIÓN

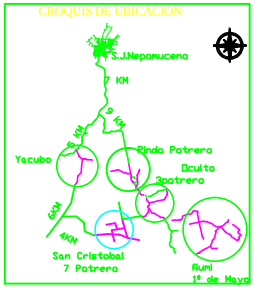

REPUBLICA DEL PARAGUAY

SISTEMA DE ABASTECIMIENTO DE AGUA POTABLE

[illegible]

LOCALIDAD:	DISTRITO:	DEPARTAMENTO:
San Cristobal - 7 Potrero	San Juan Nepomuceno	Caazapa

Servicio de Consultoría para el Relevamiento y Selección de Comunidades, para la conformación de Juntas de Saneamiento y Diseño ejecutivo de Sistemas de agua para 225 Comunidades de la Región Oriental y Occidental.

Proyecto Nacional de Inversión para Agua y Saneamiento en Comunidades Vulnerables

Contrato Nº 75/2012 - Lote 9

SAMAR S.A. CONSULTORA AMBIENTAL

FECHA:	NOMBRE DE ARCHIVO:	LAMINA Nº.:	ESCALA
2013	sancristobal-7potrero.dwg	1	1/ 7500