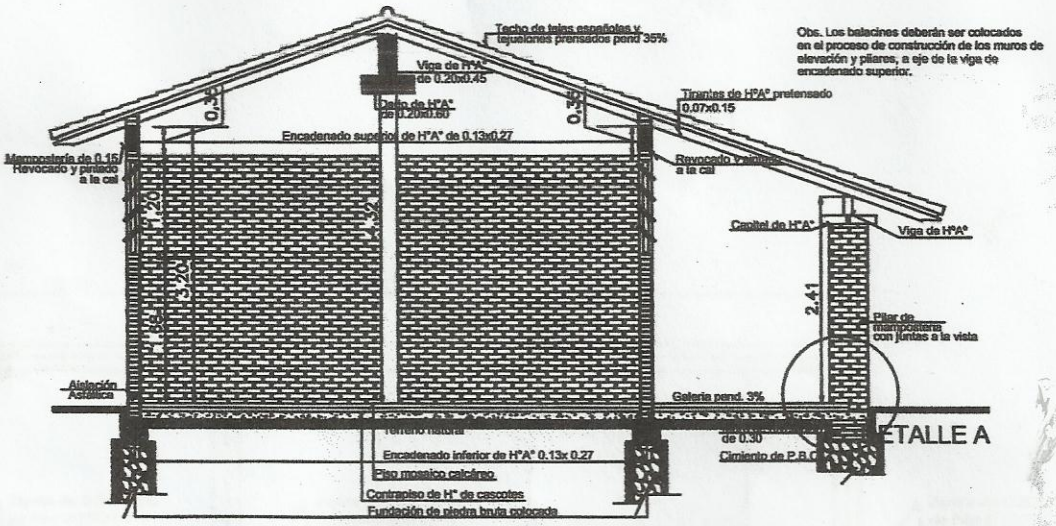

CORTE A - A

Esc. 1/75

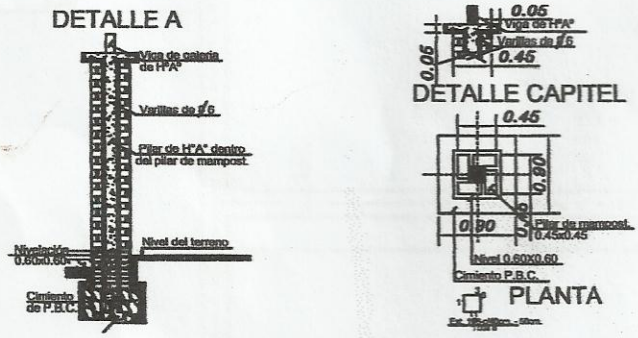

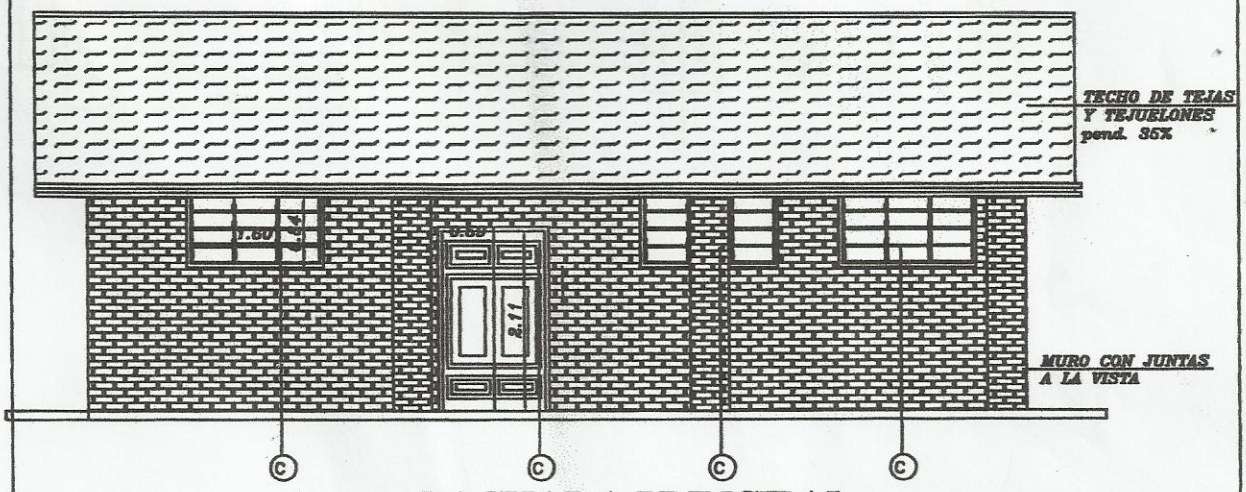

FACHADA PRINCIPAL

MINISTERIO DE EDUCACION Y CULTURA

DIRECCION DE INFRAESTRUCTURA

EQUIPO TÉCNICO DE INFRAESTRUCTURA MEC/BID

Proyecto	COMEDOR TIPO 1	2
CORTE Y FACHADA	Esc. 1/75	

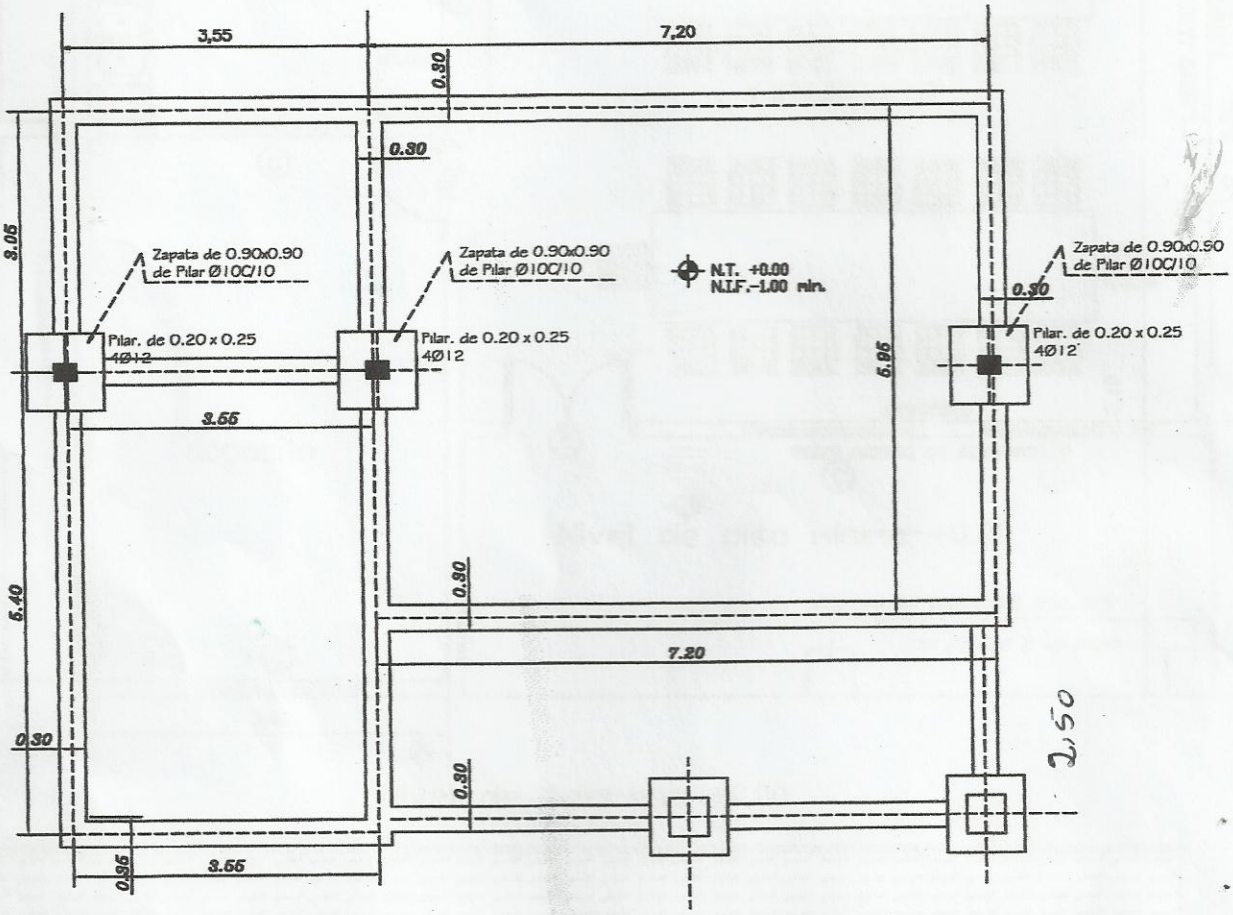

MINISTERIO DE EDUCACION Y CULTURA

DIRECCION DE INFRAESTRUCTURA

EQUIPO TÉCNICO DE INFRAESTRUCTURA MEC/BID

Proyecto	COMEDOR Y COCINA - TIPO 1	3
	PLANTA DE CIMENTACION Esc. 1/75	

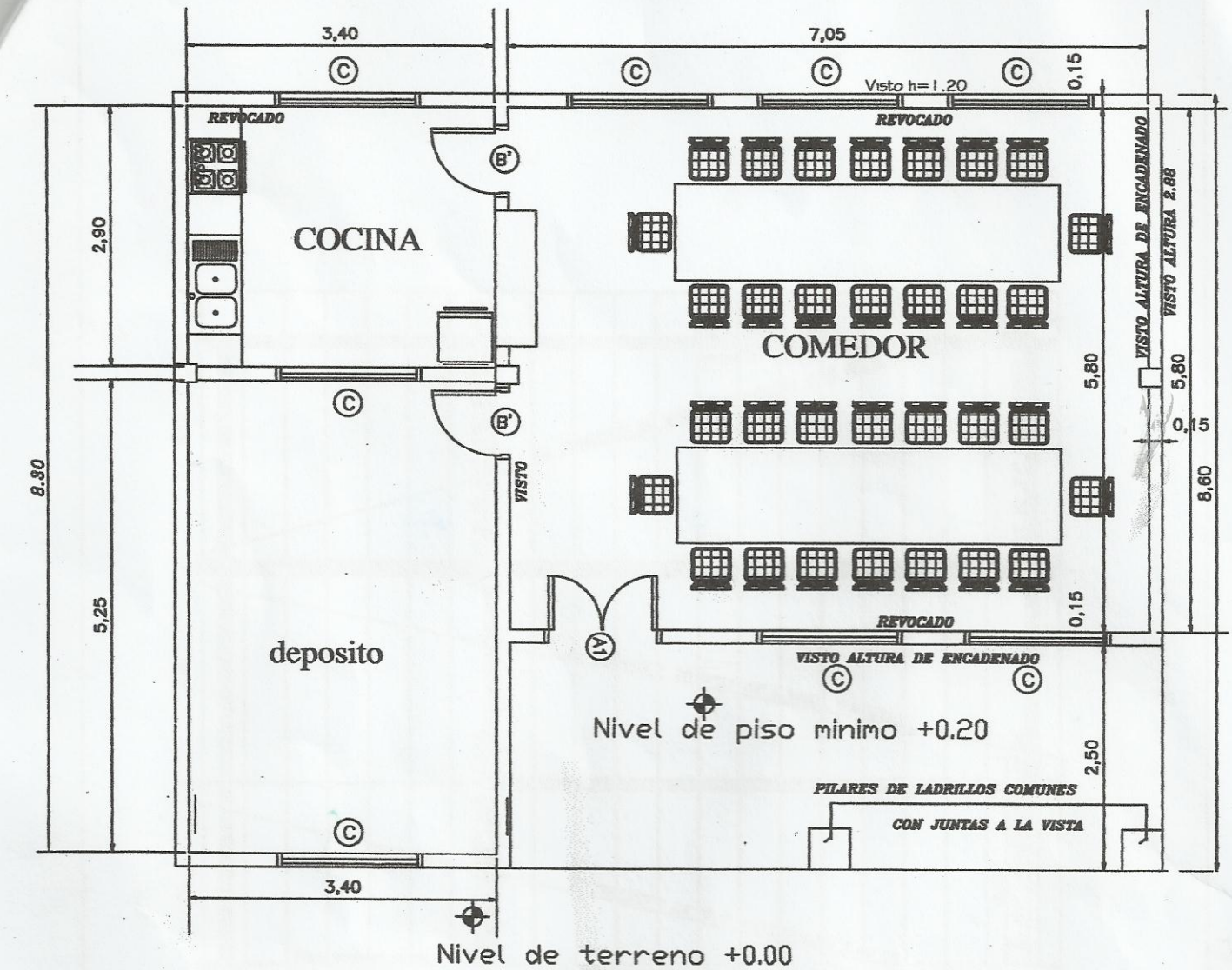

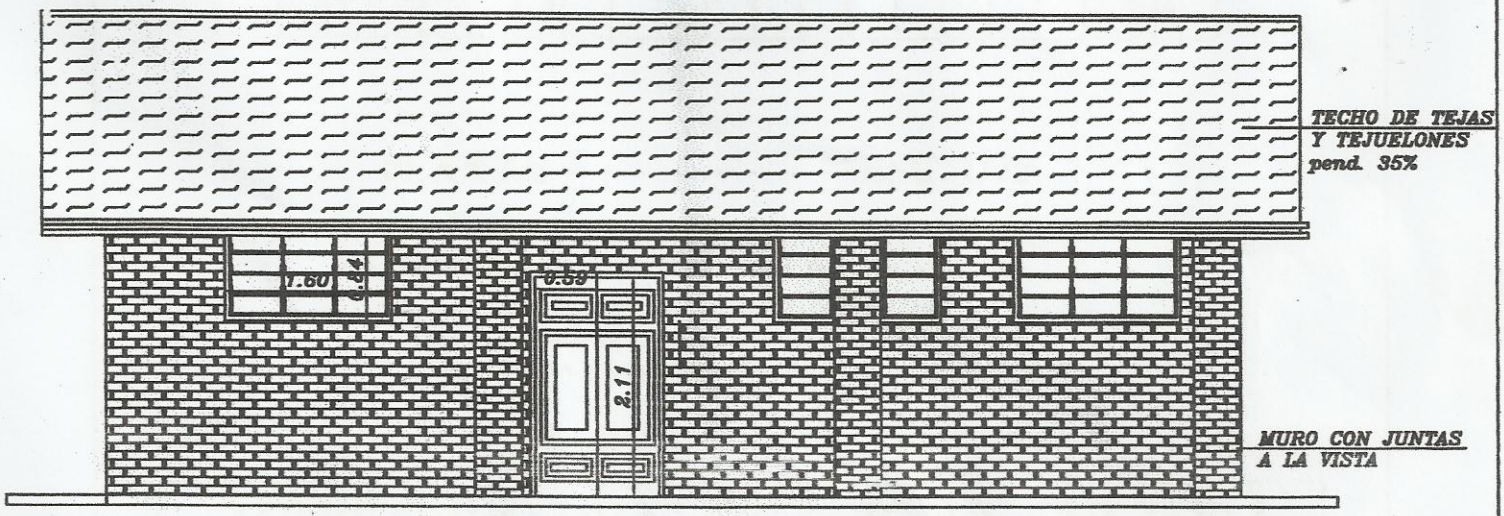

FACHADA PRINCIPAL

MINISTERIO DE EDUCACION Y CULTURA COORDINACION DE INFRAESTRUCTURA	3.4
COMEDOR TIPO 1	

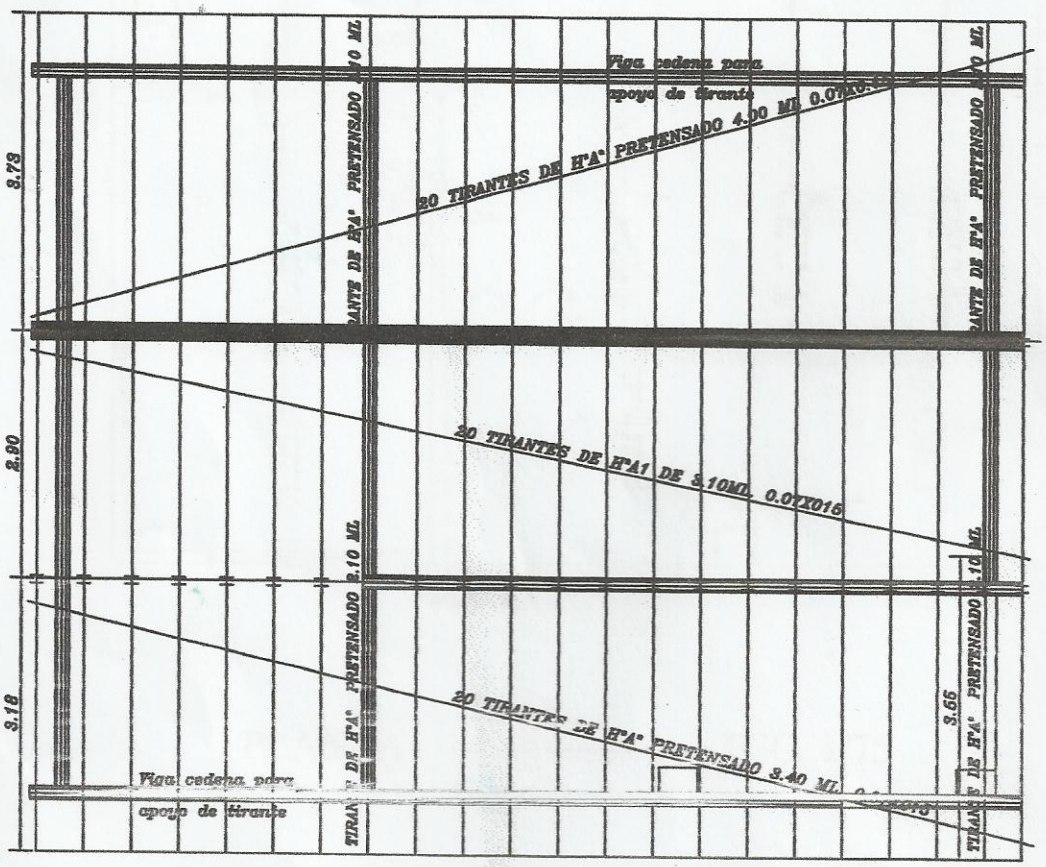

PLANTA ---------- ESC. 1/75

Obs.: ***Los aleros extremos del bloques serán de 0.40m. y los aleros longitudinales del bloque serán de 0.70m., contados del lado de la galería apartir de la viga de apoyo del tirante, y en el opuesto apartir del muro.***

MINISTERIO DE EDUCACION Y CULTURA

DIRECCION DE INFRAESTRUCTURA

EQUIPO TÉCNICO DE INFRAESTRUCTURA MEC/BID

Proyecto	COMEDOR TIPO 1	4
	PLANTA DE TECHO Esc. 1/75	

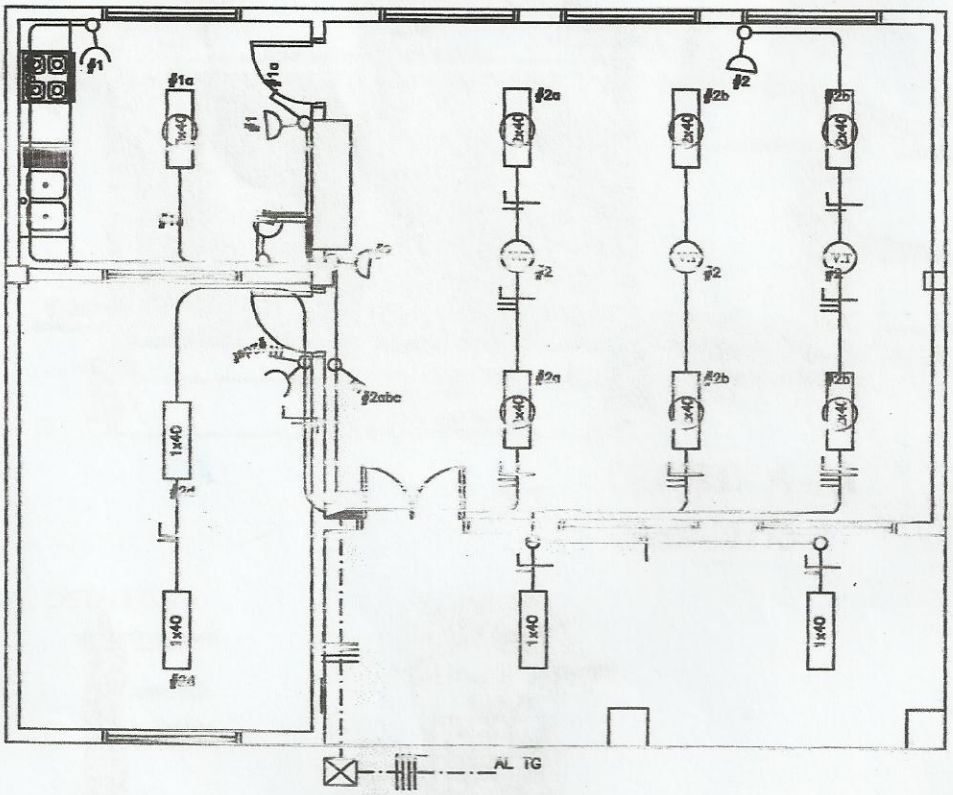

PLANTA ---------- ESC. 1/75

MINISTERIO DE EDUCACION Y CULTURA		
DIRECCION DE INFRAESTRUCTURA EQUIPO TECNICO DE INFRAESTRUCTURA MEC/BID		
Proyecto	COMEDOR TIPO 1	5
ESQUEMA ELECTRICA	Esc. 1/75	