EN PLENO DESFILE POR EL DÍA DE LA INDEPENDENCIA

Al menos 6 muertos y 24 heridos en tiroteo en EEUU

En medio de la fiesta conmemorativa que se hacía en Chicago, un hombre abrió fuego y escapó.

Estados Unidos. AFP

Un hombre abrió fuego y dejó al menos seis muertos y 24 heridos ayer durante un desfile por el Día de la Independencia de Estados Unidos en Highland Park, una localidad al norte de Chicago, informaron autoridades. "En este momento, dos docenas de personas han sido transportadas al hospital de Highland Park. Se ha confirmado la muerte de seis", dijo a los periodistas el comandante Chris O'Neil, de la policía de la ciudad.

Una fuerte dotación policial se desplegó en toda la zona tras el incidente

El sospechoso, descripto por la policía como un hombre blanco de entre 18 y 20 años, escapó y es considerado "armado y peligroso". "Todavía instamos a todas las personas a refugiarse donde estén en este momento", agregó.

Nancy Rotering, alcaldesa de Highland Park, condenó la violencia. "En un día en que nos reunimos para celebrar la comunidad y la libertad, estamos de luto por la trágica pérdida de vidas y luchando contra el terror que nos trajo", dijo. Tanto O'Neill como Rotering dijeron que el tiroteo comenzó alrededor de las 10:14 (15:14 GMT).

Varias agencias policiales, incluyendo el Buró Federal de Investigaciones, la policía estatal y la policía local, colaboran en la respuesta al ataque. Las celebraciones del 4 de julio se suspendieron tanto en Highland Park como en el cercano municipio de Evanston.

Los tiros sembraron el pánico en las calles de Highland Park, pueblo acomodado a orillas del lago Michigan, donde cientos de personas se habían concentrado en la mañana para las celebraciones del 4 de julio. Brad Schneider, representante por Illinois en la Cámara Baja del Congreso, se encontraba allí cuando sonaron los disparos. "Mi equipo de campaña y yo acabábamos de reunirnos para el inicio del desfile cuando comenzó el tiroteo", tuiteó Schneider tras ponerse a cubierto.

LE HICIERON EXAMEN

Copenhague: Tirador terminó en siquiátrico

El joven de 22 años mató a tres personas e hirió a otras en un centro comercial el domingo.

Momentos de angustia se vivieron el domingo en la zona comercial.

Dinamarca. AFP

Un juez de Copenhague ha dictado internamiento en un centro siquiátrico para el joven de 22 años y origen danés que mató el domingo a tres personas a tiros en un centro comercial de la capital danesa. Tras una visita celebrada ayer, el juez ha ordenado un examen siquiátrico, según ha explicado el fiscal Soren Harbo en declaraciones a la prensa tras la visita a puerta cerrada, según ha recogido el diario danés Jyllands-Poen.

El sospechoso está acusado del asesinato de tres personas -un hombre de 47 años, una chica de 17 y un chico de 17 años- a los que disparó aleatoriamente. Además, se le imputan siete cargos de intento de asesinato por los heridos.

ARABIA SAUDITA

La Meca recibirá a un millón de fieles

La ciudad saudita empezó a recibir a los peregrinos que llegan de todo el mundo.

Arabia Saudita. AFP

Las calles de la ciudad saudita de La Meca estaban a rebosar ayer, llenas de peregrinos vestidos de blanco llegados de todo el mundo para cumplir con el hach, tras dos años de drásticas restricciones debido a la pandemia del covid-19. Por primera vez desde el 2019, la ciudad más santa para el islam espera acoger a un millón de fieles que buscan seguir la gran peregrinación, que constituye uno de los cinco pilares del islam.

En la ceremonia que comienza oficialmente el miércoles habrá 850 000 fieles procedentes del extranjero. "Es la felicidad absoluta", dijo a la AFP Abdel Qader Jeder, un peregrino sudanés. El hach consiste en una serie de rituales de cinco días que deben realizar en La Meca y sus alrededores todos los musulmanes que puedan permitírselo, al menos una vez en la vida. Algunos peregrinos comenzaron ayer el primer ritual, en la Gran Mezquita de La Meca, efectuando siete vueltas en torno a la Kaaba, una estructura en forma de cubo negro de 15 metros de alto.

CORTE SUPREMA de JUSTICIA

UNIDAD OPERATIVA DE CONTRATACIONES
CIRCUNSCRIPCIÓN JUDICIAL DE ALTO PARANÁ

LICITACIÓN PÚBLICA NACIONAL Nº 01/2022
"Adquisición de Equipos de Acceso Inalámbrico- AD REFERENDUM"
ID: 408.264

La Corte Suprema de Justicia – Sexta Circunscripción Judicial de Alto Paraná, a través de la Unidad Operativa de Contrataciones llama a Licitación Pública Nacional para la **"Adquisición de Equipos de Acceso Inalámbrico- AD REFERENDUM"**; la presente contratación es ad referéndum de la ampliación presupuestaria para el rubro 543, lo correspondiente al 2023 está supeditada a la aprobación de la partida presupuestaria del Ejercicio Fiscal correspondiente.

1. Para acceder y tomar conocimiento de los requisitos del Pliego de Bases y Condiciones, el mismo se encuentra disponible en el Portal de la DNCP **www.dncp.gov.py – ID Nº 408.264**
2. **Visita técnica**: 14/07/2022 09:00 AM
3. **Junta de aclaraciones**: 14/07/2022 09:00 AM
4. **Fecha tope para consultas**: 18/07/2022 08:00 AM
5. **Fecha tope de entrega de ofertas**: 25/07/2022 08:50 AM
6. **Fecha de apertura**: 25/07/2022 09:00 AM
7. **Restricciones**: INHABILIDADES PREVISTAS EN EL ARTICULO 40 DE LA LEY 2051/03
8. **Lugar de entrega de las ofertas**: OFICINA DE LA UNIDAD OPERATIVA DE CONTRATACIONES - 1° Piso - Bloque Administrativo - Complejo Edificio del Poder Judicial - Av. Rafael Barret s/ Juezа Diana Mereles, Km 8 Monday - Ciudad del Este

INFORMACIONES ADICIONALES
www.dncp.gov.py - ID Nº 408.264
Unidad Operativa de Contrataciones
Tel. 061 599 6000
Email: adm.de@pj.gov.py

GOBIERNO NACIONAL
Paraguay de la gente

LLAMADO M.O.P.C. N° 38/2022
ID N° 415044

OBJETO:
LICITACIÓN PUBLICA NACIONAL PARA SERVICIOS DE ARRENDAMIENTO DE IMPRESORAS MULTIFUNCIONALES.

PARTICIPACIÓN:
Podrán participar del llamado Empresas Nacionales unipersonales o sociedades, debidamente constituidas, legalmente autorizadas a operar en tal carácter y que hayan adquirido el Pliego de Bases y Condiciones. No podrán participar personas Físicas y/o Jurídicas inhabilitadas conforme al Art. 40 de la Ley 2051/2003 "De Contrataciones Publicas"

El Pliego de Bases y Condiciones se podrá obtener bajando del portal de la Dirección Publica Nacional de Contrataciones www.dncp.gov.py

FECHA LÍMITE DE CONSULTAS
La recepción de Consultas será hasta el día jueves 21 de julio de 2022 hasta las 09:00hs
RECEPCIÓN Y APERTURA DE SOBRES
Fecha de Entrega de Ofertas: Mesa de Entrada Única del MOPC, Oliva esq. Alberdi, hasta las 09:00 hs. del día jueves 28 de julio del 2022
Fecha de Apertura de Ofertas: A las 09:30 hs. del mismo día en el Salón de Actos del Ministerio de Obras Publicas y Comunicaciones, sito en Oliva esq. Alberdi Edificio Central 3er Piso

PARA MAYOR INFORMACIÓN DIRIGIRSE A
Unidad Operativa de Contratación
Dirección: Alberdi N° 373 casi Estrella - Edificio Imperial - Primer Piso
Tel. 021 445 890
Asunción - Paraguay

Escaneado con CamScanner

FALTA DE ABASTECIMIENTO DE INSUMOS Y ALTOS COSTOS AFECTAN

Se presenta situación incierta en el inicio de la nueva zafra sojera

Héctor Cristaldo señaló que el escenario se encuentra volátil y que arrancarán una campaña con mucha incertidumbre.

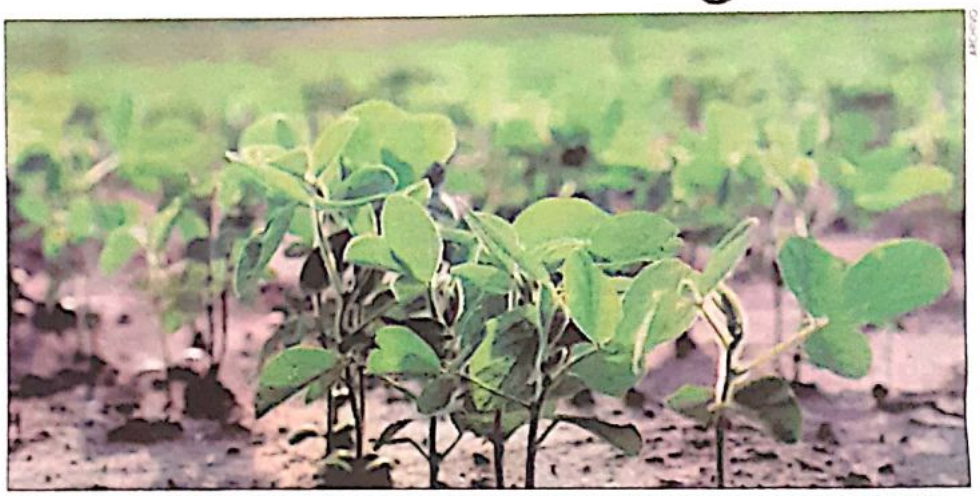

En este julio llegan todos los fertilizantes que estaban previstos; pero si faltan, faltarían para la siembra, expresaron desde la Unión de Gremios de la Producción.

Desde la Unión de Gremios de la Producción (UGP) explicaron que debido a la falta de abastecimiento de insumos para la producción y sus altos costos, se genera un panorama incierto sobre la próxima campaña de zafra de soja a raíz de que se encuentran pocas ofertas de los productos utilizados para la siembra y cosecha.

El titular del gremio, Héctor Cristaldo, indicó, en comunicación con La Nación/Nación Media, que el escenario es incierto a causa de que la producción se encareció y que podría haber desabastecimiento de fertilizantes y otros artículos. "Vamos a ver si este julio llegan todos los fertilizantes que estaban previstos, o si faltan, van a faltar para la siembra. Aunque tengas la plata no podés comprar porque no hay", aseveró.

"Productos como el potasio, que es importado de Bielorrusia, tienen problemas. Con eso desaparece un buen porcentaje de la oferta del potasio. También se puede conseguir de Canadá, pero tampoco tienen para suplir toda la cantidad", mencionó. Señaló que ante esto el escenario se encuentra volátil y que arrancarán una campaña con mucha incertidumbre.

Afirmó que el encarecimiento de los insumos también influirá de gran manera para la zafra que viene. "Con la guerra de Rusia-Ucrania se dispararon todos los precios y los fertilizantes ya estaban todos comprados. El que sería para la próxima siembra de setiembre es el que está con problemas, pero ojalá que salga todo bien porque dos años de mala cosecha no sé si va a aguantar la economía paraguaya", dijo. El mayor impacto de la suba se sentirá en los costos de producción de la próxima zafra y eso ya se está viendo, puesto que estos aumentaron en un 100%.

CORTE SUPREMA DE JUSTICIA

UNIDAD OPERATIVA DE CONTRATACIONES
CIRCUNSCRIPCION JUDICIAL DE ALTO PARANÁ

LICITACIÓN PÚBLICA NACIONAL Nº 01/2022
"Adquisición de Equipos de Acceso Inalámbrico- AD REFERENDUM"
ID: 408.264

La Corte Suprema de Justicia – Sexta Circunscripción Judicial de Alto Paraná, a través de la Unidad Operativa de Contrataciones, llama a Licitación Pública Nacional para la **"Adquisición de Equipos de Acceso Inalámbrico- AD REFERENDUM"**, la presente contratación es ad referendum de la ampliación presupuestaria para el rubro 543, lo correspondiente al 2023 está supeditada a la aprobación de la partida presupuestaria del Ejercicio Fiscal correspondiente.

1. Para acceder y tomar conocimiento de los requisitos del Pliego de Bases y Condiciones, el mismo se encuentra disponible en el Portal de la DNCP **www.dncp.gov.py – ID Nº 408.264.**
2. **Visita técnica:** 14/07/2022 08:00 AM
3. **Junta de aclaraciones:** 14/07/2022 09:00 AM
4. **Fecha tope para consultas:** 18/07/2022 08:00 AM
5. **Fecha tope de entrega de ofertas:** 25/07/2022 08:50 AM
6. **Fecha de apertura:** 25/07/2022 09:00 AM
7. **Restricciones:** INHABILIDADES PREVISTAS EN EL ARTICULO 40 DE LA LEY 2051/03
8. **Lugar de entrega de las ofertas:** OFICINA DE LA UNIDAD OPERATIVA DE CONTRATACIONES – 1° Piso - Bloque Administrativo - Complejo Edilicio del Poder Judicial– Av. Rafael Barret e/ Jueza Diana Mereles, Km 8 Monday - Ciudad del Este

INFORMACIONES ADICIONALES
www.dncp.gov.py – ID Nº 408.264.
Unidad Operativa de Contrataciones
Tel.: 061-5956000
Email: admicde@pj.gov.py

TELECEL S.A.E. INFORMA

Lanzamiento de nuevos planes conmutación del servicio de Telefonía Móvil Prepago a partir del 15 de Julio 2022

Plan	Servicios Incluidos	Volumen de Datos Incluido	Servicio Promocional Incluido	Abono Mensual
PLAN 90MB - 8GB VS	Llamadas ilimitadas a todas las operadoras locales, Whatsapp y Sms SMS a todas las operadoras locales	8 GB	Licencia Premium para Tigo Sports App	Gs 90.000
PLAN 120MB - 12GB VS		12 GB		Gs 120.000
PLAN 140MB - 15GB VS		15 GB		Gs 140.000
PLAN 170MB - 20GB VS		20 GB		Gs 170.000
PLAN 190MB - 25GB VS		25 GB		Gs 190.000
PLAN 240MB - 30GB VS		30 GB		Gs 240.000

Para mas información ingresar a https://bit.ly/3cpfu3

GOBIERNO NACIONAL — Paraguay de la gente

DIRECCIÓN NACIONAL DE TRANSPORTE
LICITACIÓN PÚBLICA NACIONAL Nº 05/2022
POR LA CUAL SE CONVOCA A LA LICITACIÓN PÚBLICA NACIONAL Nº 05/2022, PARA LA CONCESIÓN DE LA PRESTACION DE SERVICIOS DE INSPECCION TECNICA DE VEHICULOS AUTOMOTORES Y/O EQUIPOS QUE CIRCULAN EN LAS VIAS PUBLICAS DEL PAIS SEAN ELLAS RUTAS, CAMINOS, CALLES O AVENIDAS, DISTRIBUIDO POR ZONAS DE OPERACIÓN.

a) Institución: Dirección Nacional de Transporte - con sede en el Km. 14 de la Ruta Nº 2, Mcal Estigarribia y Alberdi-San Lorenzo, Paraguay

b) Objeto de la Licitación: CONCESIÓN DE LA PRESTACIÓN DE SERVICIOS DE INSPECCIÓN TÉCNICA DE VEHÍCULOS AUTOMOTORES Y/O EQUIPOS QUE CIRCULAN EN LAS VÍAS PÚBLICAS DEL PAÍS, SEAN ELLAS RUTAS, CAMINOS, CALLES O AVENIDAS, DISTRIBUIDO POR ZONAS DE OPERACIÓN.

c) Los documentos de la Licitación: Podrán ser obtenidos a un costo de guaraníes treinta millones (Gs. 30.000.000), presentando nota mediante acompañada de una copia del comprobante de ingreso y podrá ser retirada de la oficina de la Dirección de Unidad Operativa de Contrataciones, de lunes a viernes de 07:00 a 15:00 horas.

d) Consultas y Aclaratorias: Hasta cinco (05) días hábiles previos al acto de presentación y apertura de ofertas.

e) Entrega de Ofertas: Las ofertas serán recibidas en sobre cerrado en la Mesa de Entrada Única de DINATRAN, sito en el Km. 14 de la Ruta Nº 2 Mcal. Estigarribia y Alberdi, ciudad de San Lorenzo, planta baja, hasta las 09:00 horas del día 28 de julio de 2022.

f) Apertura de Ofertas: El día 28 de julio de 2022 a las 10:00 horas, en el Salón Auditorio de la DINATRAN, 1er. Piso, sito en el Km 14 de la Ruta Nº 2 Mcal. Estigarribia y Alberdi, Ciudad de San Lorenzo.

INFORMACIONES
DIRECCION NACIONAL DE TRANSPORTE
DIRECCIÓN DE UNIDAD OPERATIVA DE CONTRATACIONES
TELÉFONO: (021) 582-145, INT. 1160

PRODUCCIÓN PECUARIA

En General Bruguez merma hato ganadero

Señalan que aumentó la faena y que hay una gran diferencia entre precios de exportación y lo que recibe el productor.

Desde la Asociación Rural del Paraguay (ARP) regional General Bruguez informaron que actualmente se registra una disminución del hato ganadero en la zona en este primer semestre del año con respecto al mismo período del 2021.

"El mal que nos afecta a nosotros es el mismo que les afecta a los productores pecuarios, tenemos una gran diferencia entre los precios de exportación y lo que recibe el productor. La faena va aumentando y el hato va disminuyendo", manifestó Rubén Arrechea, representante del gremio, en comunicación con canal Pro.

Dijo que en el 2021 cerraron con un precio de US$ 4 la carcasa de novillo y para este año llegó a bajar a US$ 3,30. "Estamos en una situación de incertidumbre y lo que no sabemos es cómo se van a comportar estos meses siguientes. Nuestra esperanza es que se puedan abrir nuevos mercados", expresó. Debido a los factores internos y externos que incidieron en la zona como los estados de las rutas y cortes de energía, la producción se vio altamente afectada. También los incendios forestales representaron un peligro para las estancias.

"Hubo estancias que tuvieron inmensas pérdidas de casi 500 animales, el pasto con las heladas está bastante seco y no se avizoran lluvias", señaló.

Escaneado con CamScanner

HORARIO NOCTURNO

Brindan servicio médico para varones

En el hospital de Loma Pytã funciona un consultorio integral solo para la población masculina.

Se insta a los hombres a realizar la consulta médica.

Un consultorio funciona los días martes de 18:00 a 20:00, así como urología los días lunes y jueves, en el hospital de Loma Pytã. Para acceder a un turno, los interesados deben agendarse previamente por ventanilla, de lunes a viernes, a partir de las 6:30.

Para seguir manteniendo un buen estado de salud, prevenir enfermedades, detectarlas a tiempo y aplicar un tratamiento oportuno, el Ministerio de Salud insta a los hombres a realizar la consulta médica. Para eso, el Hospital Materno Infantil de Loma Pytã, dependiente de la cartera sanitaria, dispone de un servicio especial para hombres en horario nocturno diferenciado. La población masculina que acceda a este consultorio puede realizarse un chequeo clínico general e identificar los factores de riesgo para las enfermedades más frecuentes, y así poder llegar a un diagnóstico y tratamiento oportunos.

Igualmente explicaron que de ser necesario, se realizarán derivaciones a otras especialidades como por ejemplo psiquiatría, psicología, consejería, nutrición, programas de salud o urología, cuyo consultorio también está disponible en el mencionado hospital.

CORTE SUPREMA DE JUSTICIA

Comprometidos con la gente

UNIDAD OPERATIVA DE CONTRATACIONES
CIRCUNSCRIPCIÓN JUDICIAL DE ALTO PARANÁ

LICITACIÓN PÚBLICA NACIONAL Nº 01/2022

"Adquisición de Equipos de Acceso Inalámbrico- AD REFERENDUM"

ID: 408.264

La Corte Suprema de Justicia – Sexta Circunscripción Judicial de Alto Paraná, a través de la Unidad Operativa de Contrataciones, llama a Licitación Pública Nacional para la **"Adquisición de Equipos de Acceso Inalámbrico- AD REFERENDUM"**, la presente contratación es ad referéndum de la ampliación presupuestaria para el rubro 543, lo correspondiente al 2023 está supeditada a la aprobación de la partida presupuestaria del Ejercicio Fiscal correspondiente.

1. Para acceder y tomar conocimiento de los requisitos del Pliego de Bases y Condiciones, el mismo se encuentra disponible en el Portal de la DNCP **www.dncp.gov.py – ID Nº 408.264.**
2. **Visita técnica:** 14/07/2022 08:00 AM
3. **Junta de aclaraciones:** 14/07/2022 09:00 AM
4. **Fecha tope para consultas:** 18/07/2022 08:00 AM
5. **Fecha tope de entrega de ofertas:** 25/07/2022 08:50 AM
6. **Fecha de apertura:** 25/07/2022 09:00 AM
7. **Restricciones:** INHABILIDADES PREVISTAS EN EL ARTICULO 40 DE LA LEY 2051/03
8. **Lugar de entrega de las ofertas:** OFICINA DE LA UNIDAD OPERATIVA DE CONTRATACIONES – 1° Piso - Bloque Administrativo - Complejo Edilicio del Poder Judicial– Av. Rafael Barret e/ Jueza Diana Mereles, Km 8 Monday - Ciudad del Este

INFORMACIONES ADICIONALES
www.dncp.gov.py – ID Nº 408.264.
Unidad Operativa de Contrataciones
Tel : 061-5956000
Email: admicde@pj.gov.py

SEQUERA SEÑALÓ SU PREOCUPACIÓN ANTE LA ESTIGMATIZACIÓN DE LA ENFERMEDAD

Salud no descarta que haya casos de viruela del mono

Aclaró que el contagio se puede dar de miles de maneras más allá del íntimo sexual, " y que aún no sabemos cómo se presentará en niños y embarazadas".

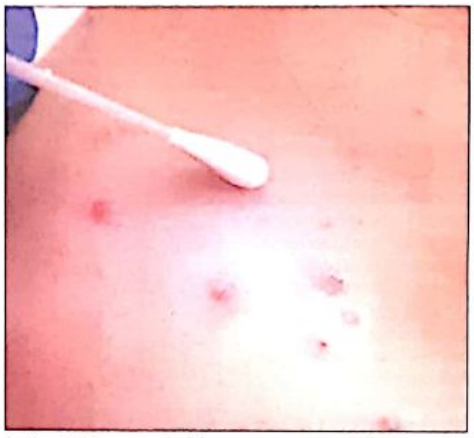

ILUSTRATIVA

La viruela símica o viruela del mono es una zoonosis selvática y se trata de una enfermedad provocada por un virus transmitido de los animales a las personas.

El director de Vigilancia de la Salud, Guillermo Sequera, señaló que es preocupante la estigmatización que existe sobre la viruela del mono porque las personas no quieren consultar porque en principio se asociaba a la enfermedad con lo sexual y aclaró que el contagio se puede dar de cualquier manera.

"Es un tema de tabú, los primeros casos estaban relacionados a la sexualidad, el contagio se puede dar de miles de maneras más allá del íntimo sexual, esa estigmatización que pueda tener la enfermedad es lo que nos preocupa. Estamos atentos y es muy probable que aparezcan en las próximas semanas", manifestó el director en comunicación con la radio 1020 AM.

Mencionó que la viruela del mono es una enfermedad autolimitada y la persona que padece esta patología puede recuperarse sin consultar o puede pasar desapercibido. Instó a las personas a consultar en un centro asistencial en caso de presentar cualquier tipo de síntoma para evitar un contagio masivo con la enfermedad.

Sequera indicó que desde la Dirección de Vigilancia de la Salud están pendientes de los casos en Brasil, donde hay casos autóctonos de la viruela del mono y aclaró que la enfermedad tiene una tasa de letalidad muy baja, pero insistió en la importancia de consultar con un médico en caso de presentar cualquier síntoma de dicha patología.

"Tiene una letalidad muy baja, pero nos preocupa que es un nuevo virus que empieza a circular. Hay mucho que aprender de esta enfermedad, no sabemos cómo se va a dar en niños muy pequeños o en embarazadas", agregó.

La viruela símica es una enfermedad rara provocada por un virus transmitido de los animales a las personas. Es causada por el virus de la viruela del simio que pertenece a la familia de los orthopoxvirus. El reservorio animal sigue siendo desconocido, aunque es probable que se encuentre entre los roedores.

En ese contexto hay que señalar que la semana pasada la Organización Mundial de la Salud (OMS) llamó a tomar medidas "urgentes" para contener la propagación de la viruela del mono en Europa, donde los casos se triplicaron en las últimas dos semanas.

ONCOLOGÍA

Sancionan ley de cirugía mamaria

Como parte del tratamiento contra el cáncer se prevé la reconstrucción de las mamas.

TETÃ REKUÁI
GOBIERNO NACIONAL

Paraguai tekyguara mba'e

LPN N° 46/22 ADQUISICIÓN DE MEDICAMENTOS CISTEAMINA COLIRIO Y CISTEAMINA CAPSULA -POR USO COMPASIVO - ID N° 414.781.-

- FINANCIAMIENTO: El pago del Suministro se efectuará con fondos previstos en el Objeto de Gasto 352; al Ejercicio AÑO 2022; avgnado al Ministerio de Salud Pública y Bienestar Social; y de conformidad al Plan de Caja. El monto correspondiente al Ejercicio Fiscal 2023, está supeditado a la aprobación del PGN.
- DOCUMENTOS: El PBC y documentos de la LPN, podrán ser obtenidos sin costo alguno, a través del SICP www.contrataciones.gov.py.
- FECHA CONSULTA: desde su publicación hasta 18/07/2022 08:00 HS.
- FECHA ENTREGA DE LAS OFERTAS: 25/07/2022 09:00 HS.
- FECHA APERTURA DE SOBRES: 25/07/2022 09:15 HS.
- FORMA DE PAGO: A plazos.
- MONEDA DE COTIZACIÓN: En moneda nacional.

NO PODRÁN PRESENTAR PROPUESTAS NI CELEBRAR CONTRATOS CON EL MINISTERIO DE SALUD PUBLICA Y BIENESTAR SOCIAL, LAS PERSONAS FÍSICAS O JURÍDICAS QUE SE ENCUENTREN INHABILITADAS EN ALGUNAS DE LAS CAUSALES DE PROHIBICIÓN ESTABLECIDOS EN EL ART. 40 DE LA LEY Nº 2051/03 "DE CONTRATACIONES PÚBLICAS" Y SU MODIFICATORIA LA LEY Nº 6716/2021

Correo: licitaciones.mspbs@gmail.com
TELEFONO: (021) 2374 290

La Cámara de Diputados decidió dar el visto bueno al proyecto que busca incluir la reconstrucción mamaria como el fin del tratamiento del cáncer de mama. De esta manera buscan que las mujeres que hayan superado la enfermedad puedan acceder a este beneficio como la última etapa del tratamiento.

Ahora queda en manos del Ejecutivo promulgar esta ley de reconstrucción mamaria en pacientes oncológicos y esto ayudará a que las cirugías de reconstrucción ya no sean una intervención estética.

Se trata del proyecto que modifica los artículos 11 y 13 de la Ley 3.331/07, "Que crea el Programa nacional de prevención, detección precoz y tratamiento del cáncer de cuello uterino y mama", este fue sancionado por los legisladores en la sesión extraordinaria del martes 5 de julio y la ley pasa al Ejecutivo para su promulgación.

"Con esta decisión, la reconstrucción mamaria gratuita es incorporada como parte del tratamiento integral a mujeres", explicó la diputada Rocío Abed.

Escaneado con CamScanner