CALLE 19 DE ENERO

CALLE GRAL CABALLERO

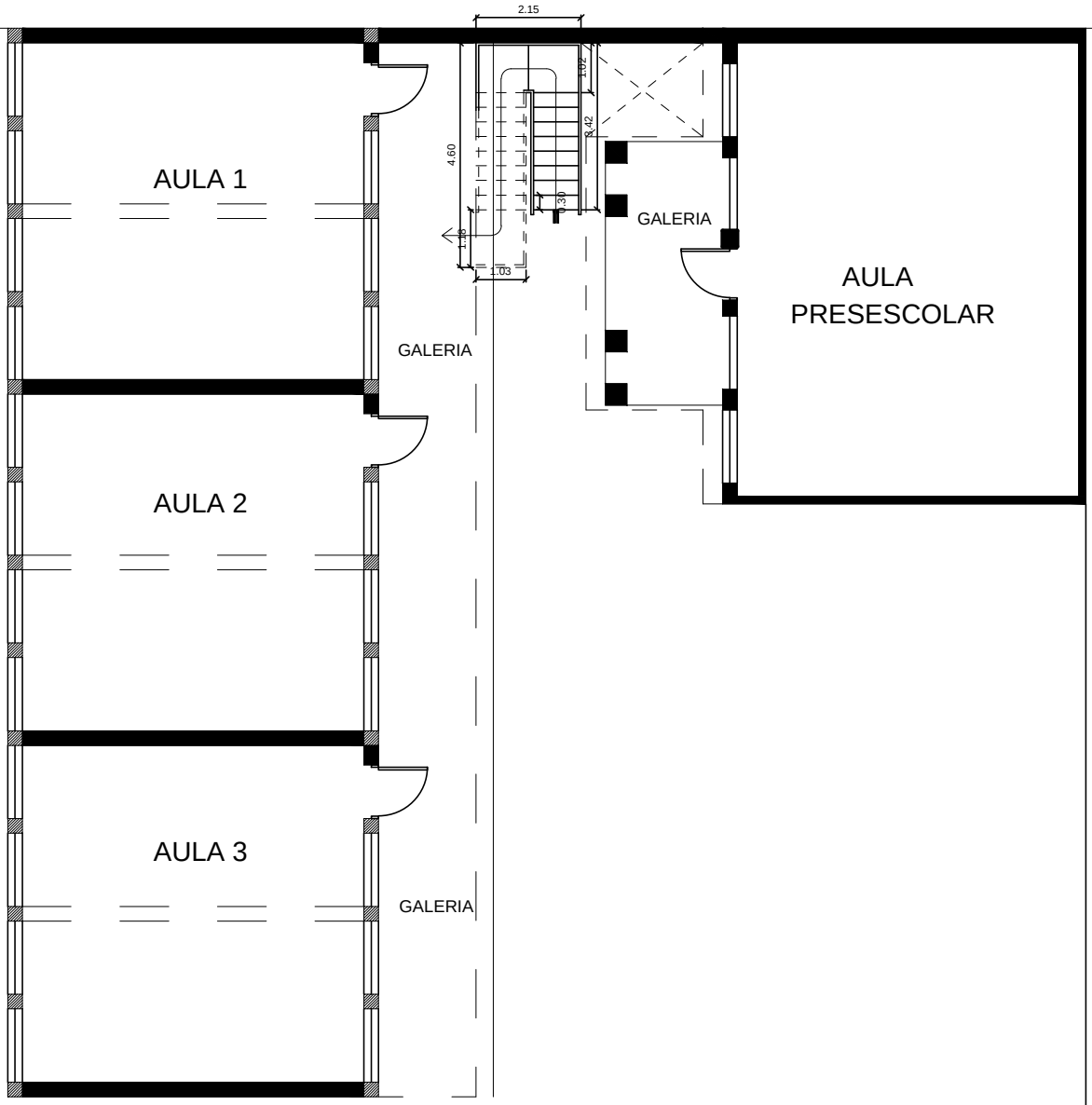

PLANTA BAJA

ESC: 1/50

OBRA: Construccion de Aula en P.A	
Esc.Basica N° 1,112 Rvdo. P. Balzarini	1/50
DISTRITO DE PARAGUARI	