**GENERAL ORDINA-**
**OGREEN S.A. el día**
en el local de la empresa,
. 1ra. Convocatoria, a las
Convocatoria. Orden del
entario general de cuenta
didas y ganancias, destino
lades y el informe del
spondiente al ejercicio del
bre de 2020.3.- Destino de
s. 4.- Designación del
síndico. 5. -Designaciòn
a de libro de acta de
-Asuntos Varios. 4817

RIA A ASAMBLEA GENE-
RIA De conformidad a lo
n los Estatutos Sociales y
il, el Directorio convoca a
neral Ordinaria de Accio-
**Transportes S.A.** para
les 16 de Junio del 2021 a
oras, en su local social
la ciudad de San Alberto
) de Alto Paraná para tratar
e: ORDEN DEL DÍA:
n de Presidente y Secreta-
amblea. 2- Lectura y
n de la Memoria del
alance General, Cuadro de
Pérdidas Correspondiente
errado el 31 de diciembre
de 2020. 3- Consideración del Resultado arrojado por los Estados Financieros cerrados el 31 de diciembre de 2020. 4- Elección de los Miembros del Directorio. 5- Elección de Síndicos. Secretario de Asamblea. 2- Lectura y Consideración de los Estados Financieros y anexos correspondientes al ejercicio cerrado al 31 de diciembre de 2020. 3. Tratamiento de Resultado del Ejercicio 4.- Emisión de Acciones. 5.Designación de Accionistas para firmar el Acta de Asamblea junto con el Presidente y Secretario de Asamblea.-El Directorio. 779082

**ASAMB. GRAL ORD. De PIRAMIDE DE FINANZAS CORPORATION S.A. el día 21/06/2021,** en el predio de la sociedad, a las 08:00 hs. 1er. Convocat. y a las 09:00 hs 2da. Convocat. Orden del día: 1) Desig. Pdte. y Secret. De Asamb 2) Elecc miembro del Directorio y Síndicos. 3) Designación de 2 accionistas p/ firmar el Acta de Asamblea. Atentamente 4618

**CONVOCATORIA DE ASAMBLEA GENERAL ORDINARIA.** De acuerdo a lo establecido por el estatuto social y las disposiciones en vigencia, el directorio de **LENNAR GROUP SA.** convoca a los señores accionistas a Asamblea General Ordinaria a celebrarse el día 15 de JUNIO de 2021, la primera convocatoria a las 16:00 horas, en segunda convocatoria a las 17:00 horas, en el local sito en 25 de Mayo ejercicio cerrado al 31 de diciembre de año 2020.- 3)- Consideración del resultado arrojado por el balance cerrado.- 4)- Designación de remuneración para los miembros del Directorio y del Síndico Titular.- 5)- Elección de dos accionistas para firmar el acta de Titular.- 5)- Elección de dos accionistas 8131

779075 779085

**PAKSA**
**PUERTOS Y ALMACENES GENERALES KANONNIKOFF SOCIEDAD ANONIMA**
Teniente V. Kanonnikoff 998/1070.
Telefax:(595.21) 420.842. Rastreo automático.
Cel: (0981) 550 588 - Email: **paksa@pla.net.py**
Asuncion - Paraguay

## GOBIERNO DEPARTAMENTAL DE CONCEPCIÓN

*"Al servicio de la Gente"*

LICITACIÓN PÚBLICA NACIONAL N° 03/2021

**Construcción de Pavimentos Obras Varias en el Departamento de Concepción**

Los interesados podrán acceder al Pliego de Bases y Condiciones a través del Sistema de Información de Contrataciones Públicas (SICP) www.dncp.gov.py , **con ID N° 397.366**, a partir de la publicación de la convocatoria o Llamado a Licitación Pública y hasta el Acto de Presentación y Apertura de Ofertas, e igualmente, el Pliego podrá ser retirado de la Oficina de la Unidad Operativa de Contrataciones del Gobierno Departamental de Concepción, sito en las calles Carlos Antonio López c/ Brasil de la ciudad de Concepción, sin costo alguno.

El sobre que contiene la oferta será recibido en la Oficina de la Unidad Operativa de Contrataciones del Gobierno Departamental de Concepción hasta el día 21 de junio de 2021 hasta las 09:00 hs. a.m. y la apertura de sobres será el mismo día puntualmente a las 09:15hs. a.m.

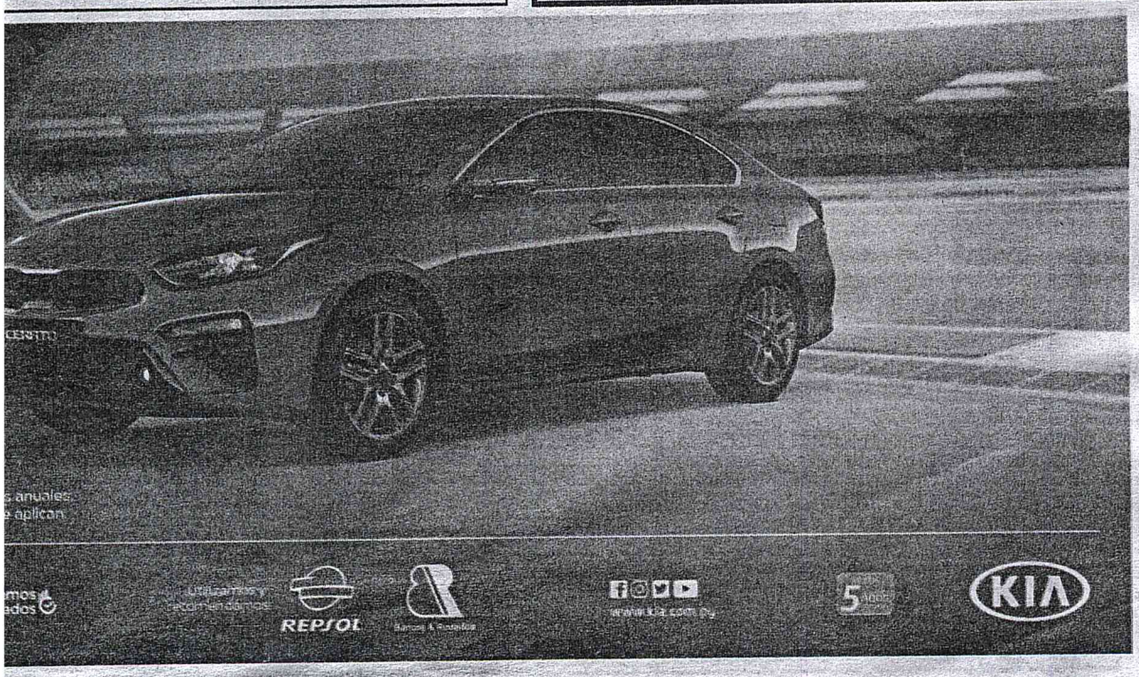

para la firma del libro de acta
a.6.-Asuntos Varios.

**GRAL ORD. De: AHMAR**

l predio de la sociedad, a las
1ra. Convocatoria y a las
2da. Convocat. Orden del día:
ción Presidente y Secretario
ea 2) Elección de Miembros
orio 3) Remuneración de
del directorio y sindico 4)
n dos accionistas p/ firmar el
mblea.

**EA GENERAL ORDINA-**
**ECOGREEN S.A. el día**

General Ordinaria de Accionistas para el día 18 de junio de 2021 a las 15:00 hs. en primera convocatoria y 16:00 hs. en segunda convocatoria para tratar el siguiente ORDEN DEL DIA: 1-Elección de Presidente y Secretario de Asamblea. 2-Destino de Resultados Acumulados. 3-Suscripción del Acta por los Socios. Obs: Se recuerda a los señores accionistas sobre lo dispuesto en el Código Civil que establece el depósito de las acciones en la caja social con tres días de anticipación para tomar parte de la Asamblea.

CONVOCATORIA A ASAMBLEA GENE-

6- Fijación de Remuneraciones a Directores y Síndicos. 7- Designación de un Accionista para suscribir el Acta de Asamblea junto con el Presidente y el Secretario de Asamblea. EL DIRECTORIO

**CONVOCATORIA A ASAMBLEA GENERAL ORDINARIA** Se convoca a los Señores Accionistas de la firma **AGRO GANADERA DON PEDRO S.A.**, para el día 18 de Junio del corriente año, a las 09:00 horas en la primera Convocatoria y a las 10:00 horas en la segunda convocatoria. La

misma se realizará en el local sito en Ruta Graneros del sur de Fram, para tratar el siguiente: **ORDEN DEL DÍA:** 1- Elección de un Presidente y Secretario de Asamblea. 2- Lectura y Consideración de los Estados Financieros y anexos correspondientes al ejercicio cerrado al 31 de diciembre de 2020. 3. Tratamiento de Resultado del Ejercicio 4.- Emisión de Acciones. 5.Designación de Accionistas para firmar el Acta de Asamblea junto con el Presidente y Secretario de Asamblea.-El Directorio.

ASAMB. GRAL ORD. De PIRAMI-

ORDEN DEL DÍA: 1- Designación de un Presidente y Secretario de Asamblea. 2- Elección de los miembros del Directorio y Síndicos y su retribución. 3- Emisión de acciones. 4-Designación de los accionistas para la firma del acta de Asamblea.-

**CONVOCATORIA DE ASAMBLEA GENERAL ORDINARIA.** De acuerdo a lo establecido por el estatuto social y las disposiciones en vigencia, el directorio de **HAMILTON GROUP S.A.** convoca a los señores accionistas, a Asamblea General Ordinaria a celebrarse el día 15 de JUNIO de 2021

**TUAL**
**DEL PARAGUAY**
**N VOLUNTARIA**

**SAMBLEA**
**RDINARIA**

3°, 30° y concordantes de los
ministración de la Caja Mutual
onvoca a sus afiliados y
a a realizarse el viernes 2 de
vés de la plataforma Zoom, a

traordinaria los afiliados y
o del corriente, debiendo los
igaciones con la Caja (Art. 13°

iente:

inistración.-
ea.-
rios para suscribir el acta de
ecretario de Asamblea.
s Sociales.
mblea se constituirá una hora
de Afiliados conectados a la
ce el Art. 14 de los Estatutos

**Consejo de Administración**

## GOBIERNO DEPARTAMENTAL DE CONCEPCIÓN

*"Al servicio de la Gente"*

LICITACIÓN PÚBLICA NACIONAL N° 03/2021

**Construcción de Pavimentos Obras Varias en el Departamento de Concepción**

Los interesados podrán acceder al Pliego de Bases y Condiciones a través del Sistema de Información de Contrataciones Públicas (SICP) www.dncp.gov.py , **con ID N° 397.366,** a partir de la publicación de la convocatoria o Llamado a Licitación Pública y hasta el Acto de Presentación y Apertura de Ofertas, e igualmente, el Pliego podrá ser retirado de la Oficina de la Unidad Operativa de Contrataciones del Gobierno Departamental de Concepción, sito en las calles Carlos Antonio López c/ Brasil de la ciudad de Concepción, sin costo alguno.

El sobre que contiene la oferta será recibido en la Oficina de la Unidad Operativa de Contrataciones del Gobierno Departamental de Concepción hasta el día 21 de junio de 2021 hasta las 09:00 hs. a.m. y la apertura de sobres será el mismo día puntualmente a las 09:15hs. a.m.

BEATO EXPRESS
SERVICIO Y CALIDAD GARANTIZADA PARA TUS ENVÍOS A TODO EL PAÍS
EMPRESA BEATO ROQUE GONZALEZ S.R.L.
SUCURSALES
Casa Central Encarnación:
Mariscal Wiesen N° 550 c/ Carlos A. López || Tel.: 071 203 936
Asunción Terminal: 0985 - 705 259
Asunción Rep. Arg.: 0985 - 702 166
Asu. Plaza Uruguaya: 0982 - 316 745
Central Encarnación: 0985 - 777 688
Enc. Circuito Comercial: 0982 - 491 552
Natalio 10: 0983 - 394 880
Ciudad del Este: 0984 - 340 439
Santa Rita: 0984 - 488 534

Atención al cliente: 415 7000 | Escribinos al 0981 111 013 | avisos@uhora.com.py

su local social para tratar el siguiente ORDEN DEL DÍA: 1-Elección de un Presidente y un Secretario de Asamblea. no hubiere el quórum exigido, se proseguirá la asamblea a las 19:00 hrs., con cualquier número de accionistas, para tratar el siguiente: **ORDEN DEL DIA** 1 – Elección de Presidente y Secretario de la Asamblea. 2 – Elección de dos Accionistas para firmar el acta. 3 – Emisión de acciones. Se recuerda a los señores Accionistas el cumplimiento de lo dispuesto en el Art. 24 último 79198

**CONVOCATORIA**

De acuerdo con lo dispuesto en los artículos 22 y 23 de los Estatutos Sociales, el Directorio de PRETORIANA SA convoca a los Señores Accionistas a la Asamblea General Ordinaria a realizarse el jueves 24 de junio de 2021, 79166

a las 10:00 horas, en el local social sito Emetrio Miranda 985 e/ Lilio y Sucre, para tratar el siguiente Orden del Día: 1. para firmar el acta de Asamblea. DIRECTORIO. 8131

Se Convoca a Asamblea General Ordinaria de Accionistas de la Empresa **PROGRESAR AGRICOLA S.A.** 8131

para el día 14 de junio a 08:00 hs., en única convocatoria, en el local sito en Yaguy km 14, por Ruta 1 se convoca

**GENERAL ORDINARIA** Se convoca a los Señores Accionistas de la Firma **SEAGRO S.A.** para el día 18 de Junio del corriente año, a las 16:00 horas en la primera Convocatoria y a las 17:00 79082

horas en la segunda misma se realizará e Ruta Graneros del

**GENERAL ORD TRO S.A.** Se General Ordinaria día 18 de junio en primera conv segunda convo siguiente ORDE de Presidente y 2-Destino de F 3-Suscripción Obs: Se rec accionistas sol Código Civil q de las accione tres días de parte de la Asa

**ASAMBLEA RIA DE LA**

BEATO EXPRESS

SERVICIO Y CALIDAD GARANTIZADA PARA TUS ENVÍOS A TODO EL PAÍS

EMPRESA BEATO ROQUE GONZALEZ S.R.L.

SUCURSALES

Casa Central Encarnación:
Monseñor Wiessen Nº 550 c/ Carlos A. López | Tel.: 071 203 936

Asunción Terminal: 0985 - 705 259
Asunción Rep. Arg.: 0985 - 702 166
Asu. Plaza Uruguaya: 0982 - 316 745
Central Encarnación: 0985 - 777 688
Enc. Circuito Comercial: 0992 - 491 552
Natalio 10: 0983 - 314 880
Ciudad del Este: 0984 - 340 439
Santa Rita: 0984 - 488 534

## GOBIERNO DEPARTAMENTAL DE CONCEPCIÓN

*"Al servicio de la Gente"*

LICITACIÓN PÚBLICA NACIONAL N° 03/2021

**Construcción de Pavimentos Obras Varias en el Departamento de Concepción**

Los interesados podrán acceder al Pliego de Bases y Condiciones a través del Sistema de Información de Contrataciones Públicas (SICP) www.dncp.gov.py , **con ID N° 397.366**, a partir de la publicación de la convocatoria o Llamado a Licitación Pública y hasta el Acto de Presentación y Apertura de Ofertas, e igualmente, el Pliego podrá ser retirado de la Oficina de la Unidad Operativa de Contrataciones del Gobierno Departamental de Concepción, sito en las calles Carlos Antonio López c/ Brasil de la ciudad de Concepción, sin costo alguno.

El sobre que contiene la oferta será recibido en la Oficina de la Unidad Operativa de Contrataciones del Gobierno Departamental de Concepción hasta el día 21 de junio de 2021 hasta las 09:00 hs. a.m. y la apertura de sobres será el mismo día puntualmente a las 09:15hs. a.m.

Se comun general el 013-005- "Calidad

PAKSA Puertos y Almacen