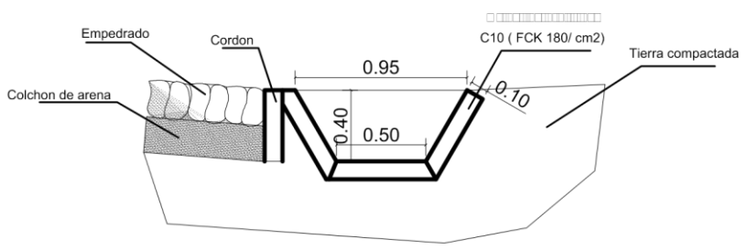

DETALLE CUNETA
CORTE TRANSVERSAL.

PROYECTO: EMPEDRADO CON CUNETA AMBOS LADOS	
MUNICIPALIDAD DE PARAGUARI	1/500
Calle Tuyuti entre Iturbe y Ruta N°1 Mcal. Lopez	

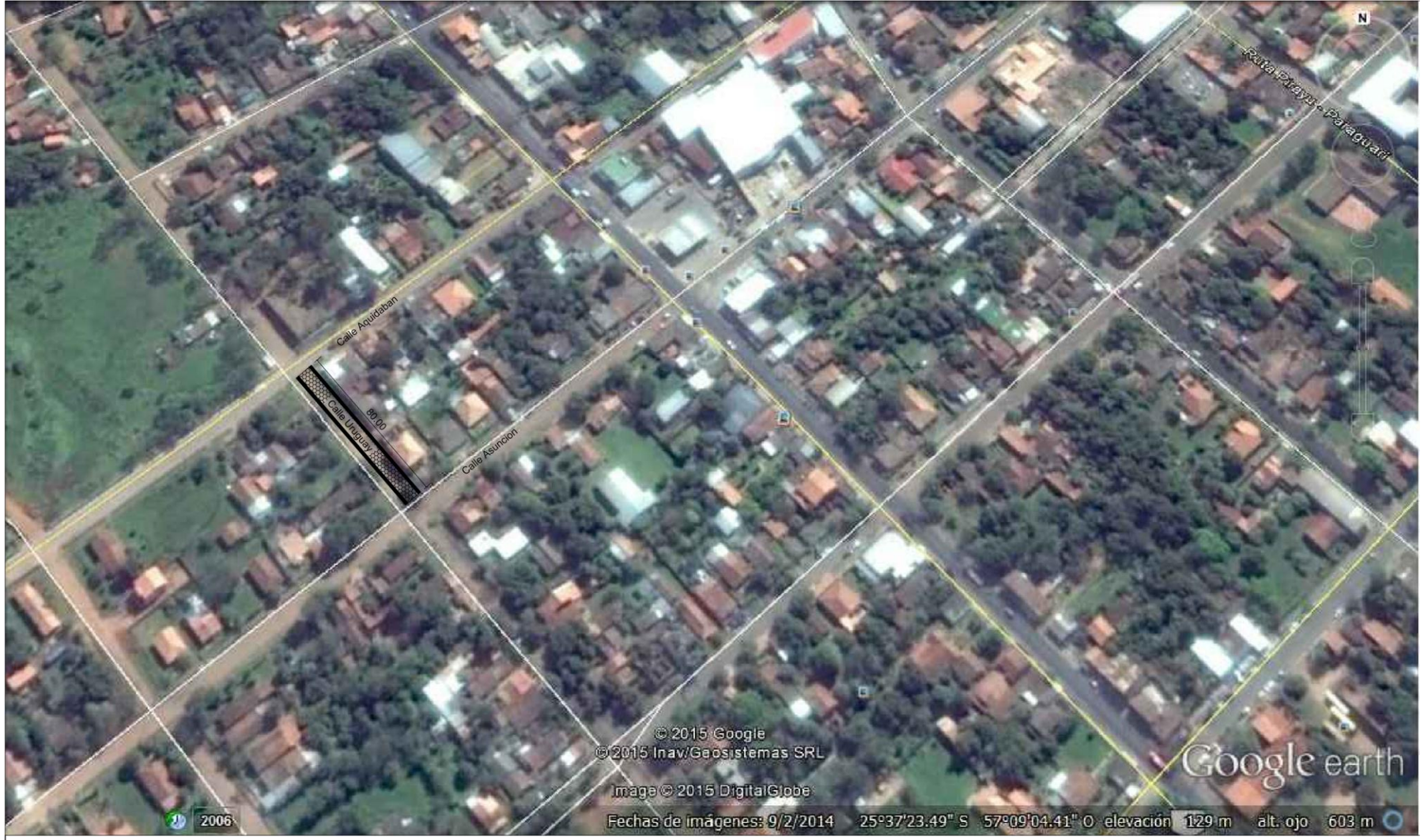

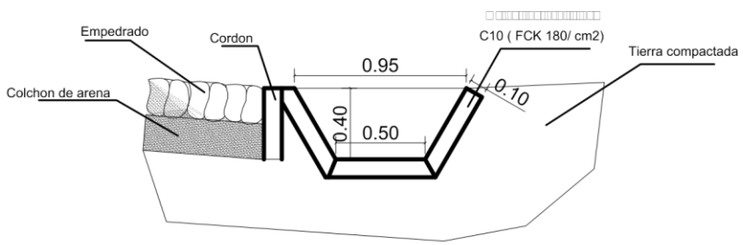

DETALLE CUNETA
CORTE TRANSVERSAL.

PROYECTO: EMPEDRADO CON CUNETA AMBOS LADOS	
MUNICIPALIDAD DE PARAGUARI	1/500
Calle Uruguay entre Aquidaban y Asuncion	