METODOLOGÍA DE OBTENCIÓN DE LOS PRECIOS DE REFERENCIA - RES. DNCP N° 1890/2020 DEL 07/05/2020.

LCO 8/22 - CONSULTORÍA PARA EL ANÁLISIS DE BRECHAS DE CONFORMIDAD DE LA ACTIVIDAD DE LA UNIDAD DE AUDITORÍA INTERNA DEL BCP, CON LOS COMPONENTES OBLIGATORIOS DEL MARCO INTERNACIONAL PARA LA PRÁCTICA PROFESIONAL (MIPP) SEGUNDO LLAMADO - AD REFERÉNDUM - ID 405435

Área responsable: Área Técnica - AI

LOTE	ÍTEM	DESCRIPCIÓN	CONTRATACIÓN ANTERIOR				FUENTES DE REFERENCIA			PROMEDIO	PRESENTE LLAMADO					VARIACIÓN ENTRE LA ADJUDICACIÓN ANTERIOR Y EL PRECIO REFERENCIAL CONSIDERADO	DIFERENCIAS A SER CONSIDERADAS ENTRE EL PRECIO REFERENCIAL Y POTENCIALES OFERTAS	
			Duración/ Tipo/Plazo Vencimiento	Precio Unitario	Cantidad Adjudicada	Total	**FUENTE 1 Precio Presupuesto 2021 potencial oferente BDO del 18/10/2021. Cotización en U$ 29.800**	**FUENTE 2 Precio Presupuesto 2021 potencial oferente KPMG del 08/10/2021. Cotización en U$ 45.000**	**FUENTE 3 Precio Presupuesto 2021 potencial oferente ERNST & YOUNG del 06/10/2021. Cotizacion en G. 230.000.000,**		**Duración del contrato/ tipo**	**Procedi- miento Método**	**Precio referencial considerado**	**Canti-dad**	**Precio total**		**15% por encima del precio referencial**	**25% por debajo del precio referencial**
	1	**Consultoría para el análisis de brechas de conformidad de la actividad de la Unidad de Auditoria Interna del BCP, con los com- ponentes obligatorios del Marco Interna- cional para la Práctica Profesional-MIPP**	Si bien se realizó un primer llamado, el mismo no fue adjudicado ya que ninguna de las ofertas presentadas alcanzaba el puntaje técnico mínimo establecido (70 puntos)								Desde la suscripción del Contrato hasta el cumplimiento de las obligaciones contractuales	Se utiliza como precio referencial: El precio más bajo.	212.763.656	1	212.763.656	NO APLICA	244.678.204	159.572.742
		TIPO DE CONTRA-TACIÓN	NUEVA	AMPLIA-CIÓN	RENOVA-CIÓN													
			X															
		Precio					212.763.656	321.287.400	230.000.000	254.683.685								

TIPO DE CAMBIO REFE-RENCIAL DEL BCP DE FECHA 15/11/2022	**7139,72**

DICTAMEN UOC: Con base en los datos proporcionados por el área técnica incluidos en la presente planilla, los documentos respaldatorios adjuntos y el método indicado por la misma, esta Unidad Operativa señala que la metodología utilizada a fin de determinar el precio referencial ha sido el precio mas bajo de las fuentes que se indican más arriba, conforme se especifica en la columna "Procedimiento/Método". Cabe mencionar que, el BCP ha realizado un primer llamado con el objeto de la presente contratación, sin embargo, el mismo no fue adjudicado debido a que ninguna de las ofertas presentadas alcanzaba el puntaje técnico mínimo (70 puntos); tampoco se pudo obtener precios de procesos de otras instituciones, revistas, catálogos, publicaciones, páginas web u otros, debido a la especialidad del objeto de la consultoría que se requiere, razón por la cual las 3 fuentes solo pudieron ser logradas a través de presupuestos de potenciales oferentes. Por tanto, el área técnica ha obtenido el precio referencial en el marco de lo dispuesto en el Anexo de la Res. N° 1890/2020 en el punto que dice: "Excepcionalmente, si por la compleji-dad, especialidad o particularidad de la contratación no resultare posible alcanzar la cantidad de 3 (tres) fuentes requeridas para la obtención de los precios, la convocante podrá adoptar el mecanismo que considere apropiado para obtener los Precios de Referencia, en cuyo caso tal situación deberá ser suficientemente fundada en el Dictamen firmado por el Encargado de la UOC en el que se detalle la metodología utilizada para la obtención de los Precios de Referencia".

MARIA EMILIA ACHA PALACIOS Firmado digitalmente por MARIA EMILIA ACHA PALACIOS

GUILLERMO ANTONIO MACIEL AGUERO Firmado digitalmente por GUILLERMO ANTONIO MACIEL AGUERO Fecha: 2022.12.27 17:19:45 -03'00'

MAXIMO GUSTAVO BENITEZ GIMENEZ Firmado digitalmente por MAXIMO GUSTAVO BENITEZ GIMENEZ Fecha: 2022.12.27 13:52:36 -03'00'

PLANILLA DE COTIZACIONES AL MARTES 15 DE NOVIEMBRE DEL 2022

MONEDA	ME/USD.	₲ / ME
DÓLAR ESTADOUNIDENSE	1,0000	7.139,72
YEN JAPONÉS	139,1600	51,31
LIBRA ESTERLINA *	1,1926	8.514,83
FRANCO SUIZO	0,9446	7.558,46
CORONA SUECA	10,3994	686,55
CORONA DANESA	7,1541	997,99
CORONA NORUEGA	9,9531	717,34
REAL BRASILEÑO	5,3251	1.340,77
PESO ARGENTINO	162,1057	44,04
DÓLAR CANADIENSE	1,3317	5.361,36
RAND SUDAFRICANO	17,2784	413,22
DERECHOS ESPECIALES DE GIRO (FMI)	1,3160	9.395,87
ONZA DE ORO *	1.770,5700	12.641.374,04
PESO CHILENO	892,8600	8,00
EURO *	1,0397	7.423,17
PESO URUGUAYO	39,6752	179,95
DÓLAR AUSTRALIANO *	0,6721	4.798,61
YUAN RENMINBI DE CHINA	7,0416	1.013,93
DÓLAR DE SINGAPUR	1,3697	5.212,62
BOLIVIANO	6,8531	1.041,82
SOL PERUANO	3,8289	1.864,69
DÓLAR NEOZELANDÉS	0,6134	4.379,50
PESO MEXICANO	19,3474	369,03
PESO COLOMBIANO	4.809,5800	1,48
DÓLAR TAIWANÉS	30,9480	230,70

(*) USD x GBP, DEG, EUR, XAU, AUD.

(**) Moneda Extranjera (ME) | Dólar Americano (USD) | Guaraní (₲)

Guillermo Maciel

De: Guillermo Maciel
Enviado el: lunes, 4 de octubre de 2021 18:03
Para: 'oscar.toledo@bdo.com.py'
Asunto: SOLICITAR PRESUPUESTO ESTIMADO
Datos adjuntos: ESPECIFICACIONES TECNICAS - DIAGNOSTICO v.28.09.2021.docx

Señor
Oscar Toledo, Director
BDO Paraguay

En el marco de la certificación QA, a la que estamos comprometidos como proyecto de la Auditoria Interna del Banco Central del Paraguay (incorporado en el Plan estratégico Institucional), de cara a la adecuación a las mejores prácticas y estándares internacionales dictadas por el IIA Global, y en caso de interés de la Firma por el servicio de consultoría, solicitamos respetuosamente nos puedan proveer por este mismo medio, de un presupuesto estimado por los servicios de consultoría para la realización de una "pre evaluación", o diagnóstico de brechas del nivel de adecuación de las funciones actuales de la Auditoria interna con relación el Marco Internacional para la Práctica Profesional "MIPP"

Esperando contar con el presupuesto aludido para el dia viernes 8 de octubre de 2021, nos despedimos muy Atentamente.

GUILLERMO
MACIEL AGUERO

Director
Auditoria Financiera

BANCO CENTRAL DEL PARAGUAY
Federación Rusa y Augusto Roa Bastos
5to. Piso Asunción, Paraguay
Tel. (595 21) 619 2633
Fax. (595 21) 661.596
E-mail: gmaciel@bcp.gov.py

Cualquier comentario o sugerencia, por favor envíelo a: info@bcp.gov.py

Ernst & Young Paraguay - Auditores y Asesores de Negocios
Mcal. López 3794 esq. Cruz del Chaco, Edificio Citicenter - 6° Piso
Asunción, Paraguay

Tel: (595-21) 664-308
Fax: (595-21) 608-985
ey.com

Asunción, 06 de octubre de 2021

Señores
BANCO CENTRAL DEL PARAGUAY (BCP)
Federación Rusa y Augusto Roa Bastos
Asunción – Paraguay.

Ref: Solicitud de Cotización - Servicio de Consultoría para el "*Análisis de brechas de la conformidad de la actividad de la Unidad de Auditoria Interna del BCP, con los componentes obligatorios del Marco Internacional para la Práctica Profesional (MIPP)*"

De Nuestra Consideración,

Tenemos el agrado de dirigirnos a Ustedes con relación al correo electrónico recibido con fecha 4 de octubre de 2021 donde se solicita un presupuesto estimado por los servicios de consultoría para la realización de un "*Análisis de brechas de la conformidad de la actividad de la Unidad de Auditoria Interna del BCP, con los componentes obligatorios del Marco Internacional para la Práctica Profesional (MIPP)*".

Al respecto, hemos elaborado nuestro presupuesto de acuerdo con las Especificaciones Técnicas recibidas, el monto asciende a **guaraníes doscientos treinta millones (Gs. 230.000.000), IVA incluido.**

Es importante mencionar que esta estimación se basa en la mejor información disponible a la fecha de esta nota y que dichos montos pudieran sufrir cambios al momento de contar con los términos de referencias finales, incluyendo los requisitos técnicos.

Sin otro particular, aprovechamos la oportunidad para saludar a Ud. muy atentamente,

Luis Alberto Ayala Albertini Acosta

En calidad de Socio/Representante Legal

Guillermo Maciel

De: Guillermo Maciel
Enviado el: lunes, 4 de octubre de 2021 12:58
Para: 'devaca@cyce.com.py'
CC: Nicolas Yegros
Asunto: Análisis de Brecha
Datos adjuntos: ESPECIFICACIONES TECNICAS - DIAGNOSTICO v.28.09.2021.docx

Estimado Doctor, debido a que no pudimos hacer el llamado el año pasado, estamos queriendo retomar el llamado, para lo cual se ha actualizado las especificaciones técnicas sin sacrificar la calidad del trabajo, por lo que solicitamos sus buenos oficios a fin de actualizar su estimación sobre la base de esta nueva propuesta técnica.
Apreciaríamos si podrían contestarnos esta semana.
Desde ya muchas gracias por su tiempo.

Atentamente,

GUILLERMO
MACIEL AGUERO

Director
Auditoria Financiera

BANCO CENTRAL DEL PARAGUAY
Federación Rusa y Augusto Roa Bastos
5to. Piso Asunción, Paraguay
Tel. (595 21) 619 2633
Fax. (595 21) 661.596
E-mail: gmaciel@bcp.gov.py

Cualquier comentario o sugerencia, por favor envíelo a: info@bcp.gov.py

16 RESMAS = 1 ÁRBOL
Razón suficiente para pensar...
si es necesario imprimir este correo

De: Dr. Devaca [mailto:devaca@cyce.com.py]

Te aclaro que no es mi área de servicio, pero tengo conocimiento razonable que puede facilitarnos tener una estimación de honorarios.

Abrazo

Angel Devaca Pavón

De: César Fretes Ortiz <ofretes@bcp.gov.py>
Enviado el: jueves, 13 de febrero de 2020 11:28
Para: 'Dr. Devaca' <devaca@cyce.com.py>
Asunto: RE: Prueba

Hola Dr. Luego de hablar contigo esta mañana, el actual Auditor Jefe del BCP, Dr. Ernesto Velazquez me aclaró que el tiempo máximo para presentar un presupuesto ya es mañana. Lamento mucho pedirle con esta brevedad de tiempo pero hoy recién nos comunicaron la posibilidad de contratar la consultoría. Entendiendo que todo trabajo de auditoria o consultoría precisa de un análisis horas –hombre y otros, aun así, lo que está necesitando - si hay posibilidad- es un presupuesto (grosso modo) de manera a ingresar al PAC 2020 como monto aproximado.
Atento saludo.

De: Dr. Devaca [mailto:devaca@cyce.com.py]
Enviado el: jueves, 13 de febrero de 2020 11:00 a.m.
Para: César Fretes Ortiz
Asunto: Prueba
Importancia: Alta

Lic. Fretes

Un gran placer recibir tu llamado.

Te envío este correo como prueba y poder tener registrado mi correo.

Abrazo

CYCE - CONSULTORES Y CONTADORES DE EMPRESAS

Dr. Angel Devaca Pavón, Socio
Teléfono: 446 883

Guillermo Maciel

Asunto: RV: SOLICITAR PRESUPUESTO ESTIMADO

De: Clerino, Martín <martinclerino@kpmg.com>
Enviado el: viernes, 8 de octubre de 2021 17:20
Para: Guillermo Maciel <gmaciel@bcp.gov.py>
CC: Máximo Gustavo Benitez Gimenez <gbenitez@bcp.gov.py>; Carlos Chaves <cchaves@bcp.gov.py>; Sair Yambay <fyambay@bcp.gov.py>; Nicolas Yegros <nyegros@bcp.gov.py>; Katz, Diego I <diegokatz@KPMG.COM>
Asunto: RE: SOLICITAR PRESUPUESTO ESTIMADO

Estimado Guillermo,

Ante todo muchas gracias por vuestro contacto.
El trabajo requerido puede ser encarado de varias maneras y con diferentes niveles de profundidad. En tal sentido les presentamos un rango de honorarios en 2 escenarios extremos como para que Uds. puedan tener una referencia inicial.

1) Trabajo 100% a distancia con:
    a. relevamiento mediante entrevistas virtuales a integrantes del área de Auditoría y a un miembro del Comité de Auditoría.
    b. Análisis de documentación de relevancia (por ejemplo estatuto, manuales y plan de auditoría y matrices de riesgo).
    c. Walk-through de procesos de trabajo más relevantes.

2) Trabajo modalidad híbrida con fuerte componente presencial. En esta modalidad además de lo anterior, se harían las siguientes tareas:
    a. Entrevistas presenciales a más miembros del área de AI, Comité y stakeholders (auditados)
    b. Análisis de documentación de encargos a nivel de detalle.

Esta última modalidad sería muy similar a la que haría un revisor independiente para certificar al área.

Como resultado de nuestro trabajo se emitiría un informe de brechas entre la situación del Banco en comparación con las Normas internacionales. El informe incluiría recomendaciones específicas y planes de acción para remediar las diferencias. El nivel de detalle de las observaciones está directamente relacionado con la profundidad y alcance que se le quiera dar al proyecto.

La metodología a aplicar (KSPRINT) es propiedad de KPMG y está diseñada específicamente para este tipo de requerimientos y abarcaría todos los aspectos que se presentan en el cuadro siguiente:

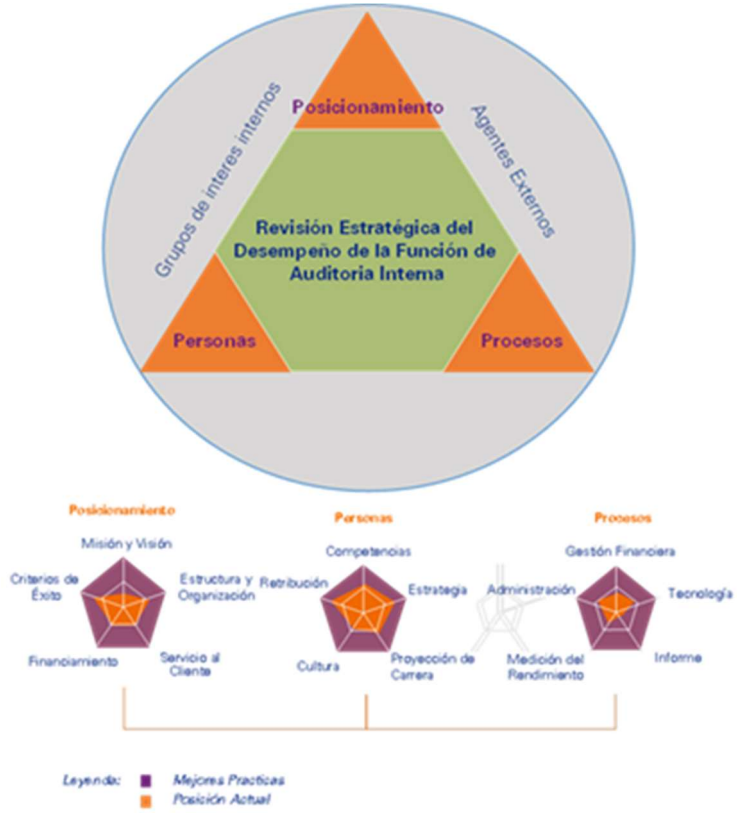

Honorarios escenario 1) USD 22.000
Honorarios escenario 2) USD 45.000, incluyendo gastos de locomoción y estadía en Asunción.
Ambas cifras son libres de cualquier impuesto aplicable.

Tal como se mencionó estos serían escenarios de máxima y de mínima por lo que podría optarse también por algún punto en el medio de ambos.
El Cr. Diego Katz, Gerente Senior del área de servicios e Auditoría Interna, Riesgo y Cumplimiento de la firma está en copia y atenderá cualquier consulta al presente, ya que en lo personal estaré fuera de la oficina hasta el día 22 del corriente.

Atentamente,

Cr. Martín Clerino | Socio / Partner

KPMG Uruguay | Cir. Dr. Enrique Tarigo 1335, Piso 7 | Montevideo, CP 11100
Tel: +598 2902 4546 ext. 111

martinclerino@kpmg.com

From: Guillermo Maciel <gmaciel@bcp.gov.py>
Sent: lunes, 4 de octubre de 2021 13:15
To: Clerino, Martín <martinclerino@kpmg.com>
Cc: Máximo Gustavo Benitez Gimenez <gbenitez@bcp.gov.py>; Carlos Chaves <cchaves@bcp.gov.py>; Sair Yambay <fyambay@bcp.gov.py>; Nicolas Yegros <nyegros@bcp.gov.py>
Subject: [EXTERNAL] SOLICITAR PRESUPUESTO ESTIMADO

CAUTION: This Email is from an EXTERNAL source. Ensure you trust this sender before clicking on any links or attachments.

Señor
Martin Clerino, SOCIO
KMPG Uruguay

En el marco de la certificación QA, a la que estamos comprometidos como proyecto de la Auditoria Interna del Banco Central del Paraguay (incorporado en el Plan estratégico Institucional), de cara a la adecuación a las mejores prácticas y estándares internacionales dictadas por el IIA Global, le solicito nos pueda proveer por este mismo medio, de un presupuesto estimado por los servicios de consultoría para la realización de una “pre evaluación”, o diagnóstico de brechas del nivel de adecuación de las funciones actuales de la Auditoria interna con relación el Marco Internacional para la Práctica Profesional “MIPP”

Esperando contar con el presupuesto aludido para el dia viernes 8 de octubre de 2021, nos despedimos muy Atentamente.

GUILLERMO

MACIEL AGUERO

Director
Auditoria Financiera

BANCO CENTRAL DEL PARAGUAY
Federación Rusa y Augusto Roa Bastos
5to. Piso Asunción, Paraguay
Tel. (595 21) 619 2633
Fax. (595 21) 661.596
E-mail: gmaciel@bcp.gov.py

Cualquier comentario o sugerencia, por favor envíelo a: info@bcp.gov.py

Aviso Legal: Este correo electrónico puede contener información de carácter reservado y/o confidencial perteneciente al Banco Central del Paraguay (BCP) o a terceros, y se encuentra protegida de acuerdo a lo prescripto por la Ley N° 489/95 "Orgánica del Banco Central del Paraguay" y la Ley N° 861/96 "General de Bancos, Financieras y Otras Entidades de Créditos". Sea usted el destinatario o no del presente correo (o responsable de la entrega del mensaje a la persona indicada), no podrá utilizar, copiar, reproducir o distribuir el mensaje de manera total o parcial, sin autorización previa. Los criterios, opiniones, conclusiones y otras informaciones expresadas en el presente correo electrónico, no podrán ser considerados como información oficial del BCP, salvo expresa autorización del Directorio del BCP o Dependencia autorizada por el mismo. Se han tomado todas las precauciones razonables a fin de garantizar la ausencia de cualquier tipo de software malicioso en este correo electrónico. El BCP no se hace responsable de cualquier pérdida o daño causado por el uso de correo electrónico o archivos adjuntos. No obstante se recomienda el análisis pertinente del correo, que incluya los procedimientos inherentes a la verificación de software malicioso antes de su uso. Si ha recibido este mensaje por error, notifique al BCP por correo electrónico o a la línea telefónica 595 21 608 011/60 y elimínelo inmediatamente.

Disclaimer: This email may contain proprietary and/or confidential information belonging to the Central Bank of Paraguay (CBP) or third parties, and is protected by Law 489/95 "Charter of the Central Bank of Paraguay" and Law 861/96 "General Banking, Financial and Other Credit Institutions". Whether you are the intended recipient of this mail or not (or responsible for delivering the message to the right recipient), you are not allowed to use, copy, reproduce or distribute the message in whole or in part, without prior authorization. The views, opinions, conclusions and other information expressed in this email may not be considered as official information from CBP, unless prior written authorization of the CBP's Board of Directors or Unit duly authorized by it. All reasonable precautions have been taken to ensure the absence of any malicious software in this email. The CBP is not

liable for any loss or damage caused by the use of e-mail or attachments. However, the relevant analysis of the mail, including the pertinent malicious software detection methods before use, is highly recommended. If you have received this message by mistake, please notify CBP by email or telephone: 595-21-608011/60 and delete it immediately."

****
The information in this e-mail is confidential and may be legally privileged. It is intended solely for the addressee. Access to this e-mail by anyone else is unauthorized. If you have received this communication in error, please address with the subject heading "Received in error," send to the original sender , then delete the e-mail and destroy any copies of it. If you are not the intended recipient, any disclosure, copying, distribution or any action taken or omitted to be taken in reliance on it, is prohibited and may be unlawful. Any opinions or advice contained in this e-mail are subject to the terms and conditions expressed in the governing KPMG client engagement letter. Opinions, conclusions and other information in this e-mail and any attachments that do not relate to the official business of the firm are neither given nor endorsed by it.

KPMG cannot guarantee that e-mail communications are secure or error-free, as information could be intercepted, corrupted, amended, lost, destroyed, arrive late or incomplete, or contain viruses.

This email is being sent out by KPMG International on behalf of the local KPMG member firm providing services to you. KPMG International Cooperative ("KPMG International") is a Swiss entity that serves as a coordinating entity for a network of independent firms operating under the KPMG name. KPMG International provides no services to clients. Each member firm of KPMG International is a legally distinct and separate entity and each describes itself as such. Information about the structure and jurisdiction of your local KPMG member firm can be obtained from your KPMG representative.

This footnote also confirms that this e-mail message has been swept by AntiVirus software.
****

Guillermo Maciel

De: Guillermo Maciel
Enviado el: lunes, 4 de octubre de 2021 21:14
Para: 'Simancas, Ana Lía (LATCO - Asuncion)'
CC: Máximo Gustavo Benitez Gimenez; Carlos Chaves; Sair Yambay; Nicolas Yegros
Asunto: SOLICITAR PRESUPUESTO ESTIMADO
Datos adjuntos: ESPECIFICACIONES TECNICAS - DIAGNOSTICO v.28.09.2021.docx

Señora
Analía Simancas, Socio
Deloitte Paraguay

En el marco de la certificación QA, a la que estamos comprometidos como proyecto de la Auditoria Interna del Banco Central del Paraguay (incorporado en el Plan estratégico Institucional), de cara a la adecuación a las mejores prácticas y estándares internacionales dictadas por el IIA Global, y en caso de interés de la Firma por el servicio de consultoría, nos puedan proveer por este mismo medio, de un presupuesto estimado por los servicios de consultoría para la realización de una "pre evaluación", o diagnóstico de brechas del nivel de adecuación de las funciones actuales de la Auditoria interna con relación el Marco Internacional para la Práctica Profesional "MIPP"

Esperando contar con el presupuesto aludido para el dia viernes 8 de octubre de 2021, nos despedimos muy Atentamente.

GUILLERMO
MACIEL AGUERO

Director
Auditoria Financiera

BANCO CENTRAL DEL PARAGUAY
Federación Rusa y Augusto Roa Bastos
5to. Piso Asunción, Paraguay
Tel. (595 21) 619 2633
Fax. (595 21) 661.596
E-mail: gmaciel@bcp.gov.py

Cualquier comentario o sugerencia, por favor envíelo a: info@bcp.gov.py

Diagnostico de los componentes obligatorios del Marco Internacional para la Práctica Profesional

BDO

“Análisis de brechas de la conformidad de la actividad de la Unidad de Auditoria Interna del BCP, con los componentes obligatorios del Marco Internacional para la Práctica Profesional (MIPP)”, conforme a los requerimientos de la Auditoría Interna de la Institución.

Diagnostico

Análisis de la conformidad con los principios definidos como Guías Obligatorias para la práctica profesional de la Auditoría Interna, que comprenden los Principios Fundamentales para la Práctica Profesional de la Auditoría Interna, con la definición de:

- ***Auditoria Interna***
- ***Código de Ética***
- ***Normas Internacionales para la Práctica Profesional de la Auditoría Interna.***

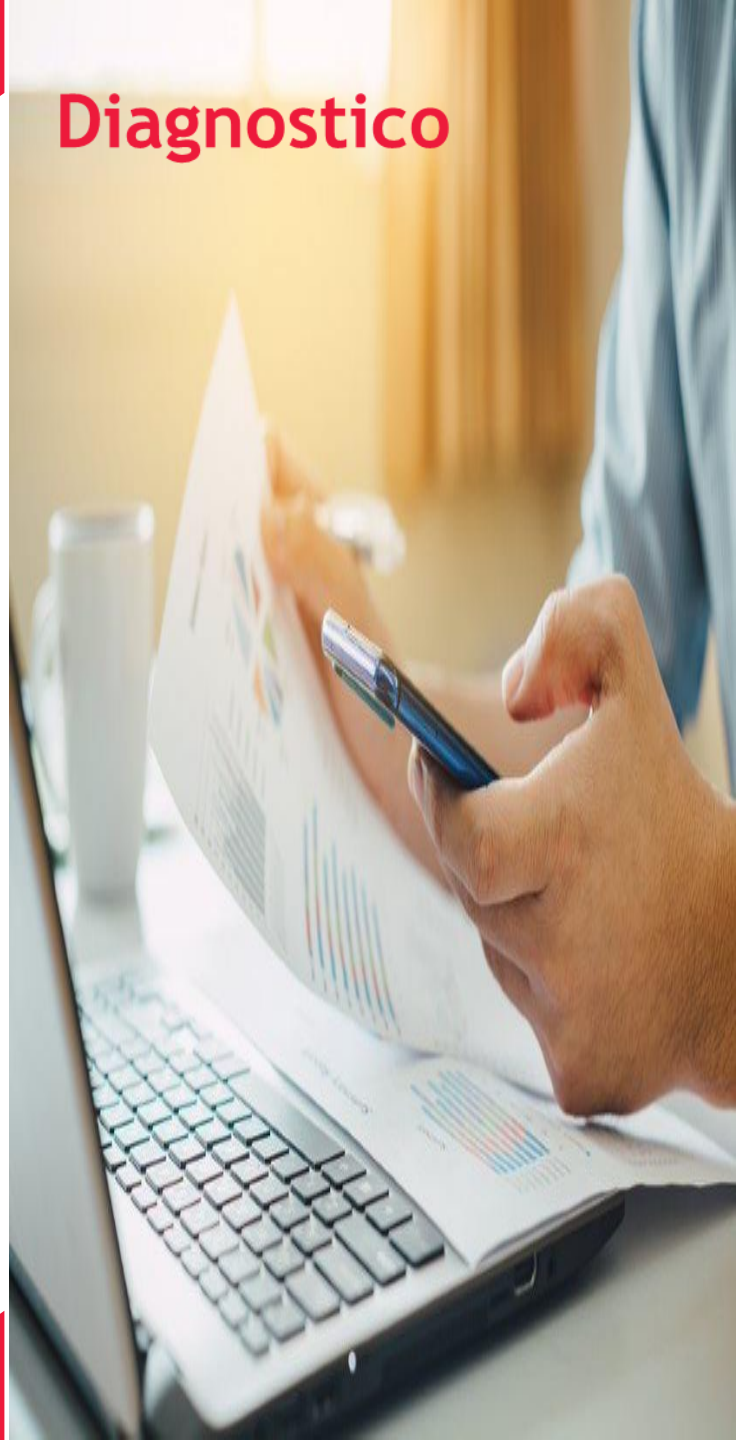

Diagnostico

Verificación del cumplimiento de los Principios Fundamentales para la Práctica Profesional de la Auditoría Interna

- Integridad.
- Competencia y diligencia profesional.
- Objetiva e independiente
- Alineada con las estrategias, los objetivos y los riesgos de la organización.
- Recursos adecuados.
- Compromiso con la calidad y la mejora continua de su trabajo.
- Comunicación objetiva.
- Aseguramiento en base a riesgos.
- Proactiva y orientada al futuro.
- Promueve la mejora de la organización.

ENTREGABLES

INFORME

- Detalle de los hallazgos encontrados y la metodología de revisión aplicada.
- Recomendaciones para la adecuación de las diferencias detectadas para el cumplimiento de los componentes obligatorios contemplados en el Marco Internacional para la Práctica Profesional.
- Informe y presentación ejecutiva donde se muestren los resultados del diagnóstico efectuado y conclusiones.

Equipo de trabajo

EQUIPO A ASIGNAR AL PROYECTO

El equipo estará integrado por un Consultores experimentados en Auditoria, Transformación Cultural, Fintech, Mejora de procesos, regulaciones y mejores prácticas en Entidades de similar envergadura y actividad. Los trabajos serán lideradas por un Socio de nuestra firma, quien además dirigirá el proyecto para asegurar la calidad final del mismo.

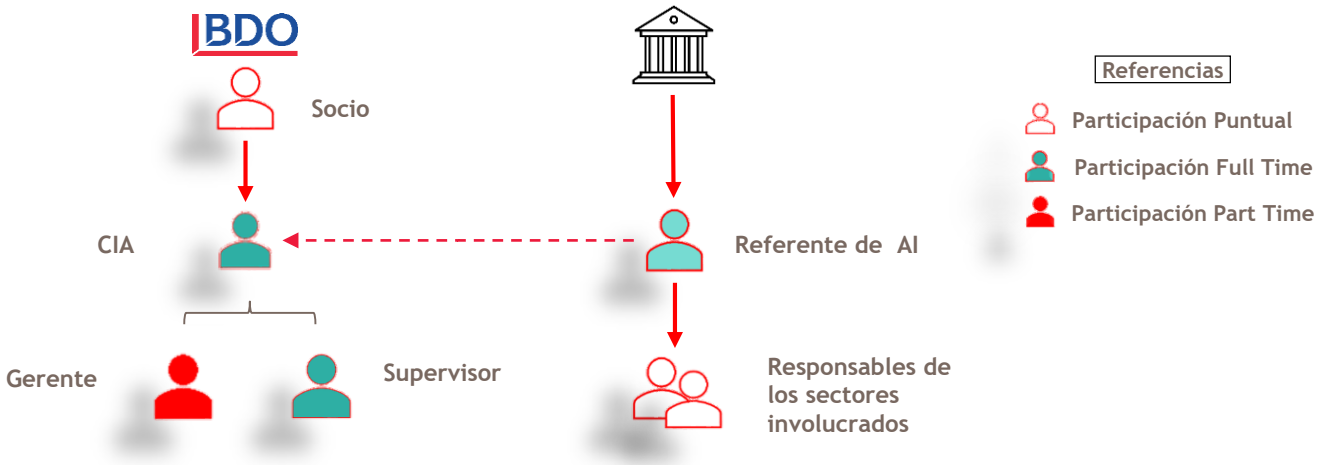

Las asignaciones se adecuaran a la necesidad de cada etapa del proyecto.

El equipo se podrá modificar de común acuerdo según la necesidad del proyecto.

Propuesta económica

HONORARIOS PROFESIONALES

Como es de vuestro conocimiento, en toda cotización, los honorarios profesionales tienen una relación directa con la estimación de las horas que insumirá el desarrollo de las tareas y el nivel de recursos a aplicar. Sobre la base de dicha definición, hemos efectuado una determinación inicial de tales honorarios y los que a continuación ponemos a vuestra consideración.

Considerando lo mencionado, para el presente proyecto los honorarios totales se presupuestan en USD 29.800-

Esperamos haber respondido adecuadamente a vuestro requerimiento, y saludamos a Ustedes muy atentamente.

.

GRACIAS