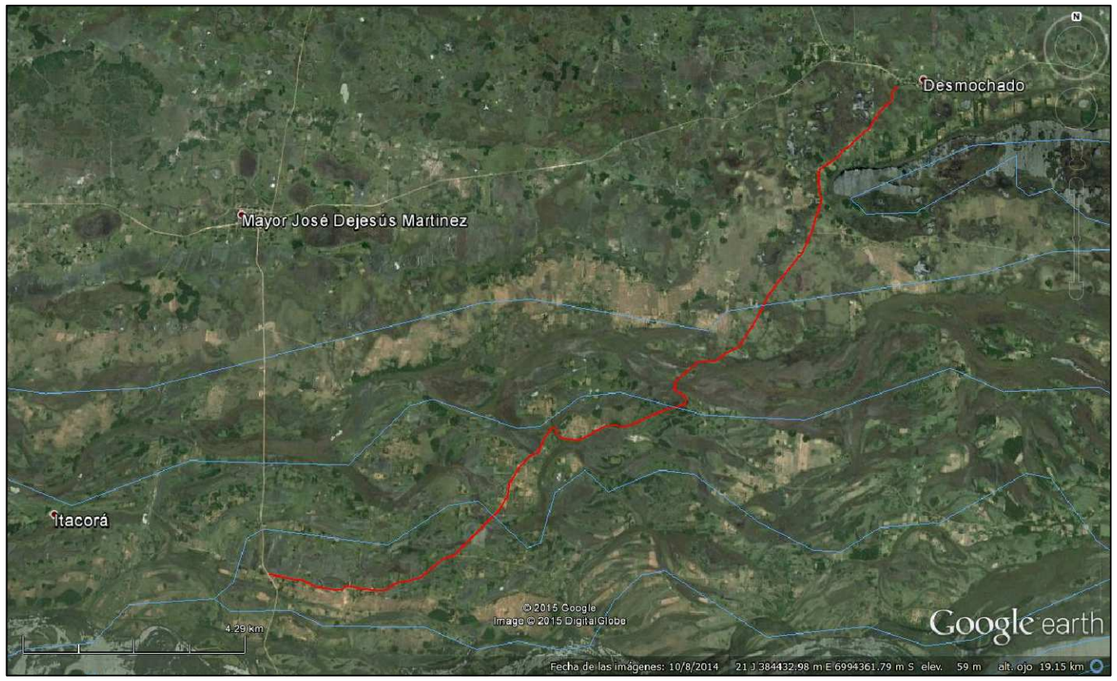

PLANTA DE UBICACIÓN SATELITAL - TRAMO YATAITY - DESMOCHADOS

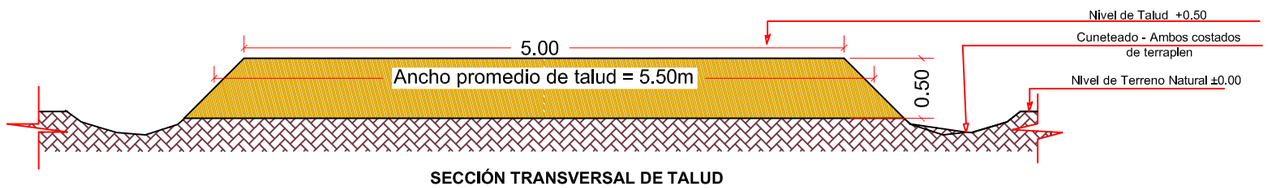

SECCIÓN TRANSVERSAL DE TALUD

GOBERNACIÓN DE ÑEEMBUCÚ	
OBRA:	**REPARACIÓN DE CAMINOS**
UBICACIÓN:	MAYOR MARTÍNEZ-DESMOCHADOS
SOLICITANTE:	
Responsable: Arq. Carlos Solano Rehnfeldt	
Dibujante: Lic. Aldo J. Vázquez	