DIRECCION GENERAL DE LOS REGISTROS PUBLICOS
REPUBLICA DEL PARAGUAY

Nº 25110947 Fecha 10/03/10 Hs 10:08:54

Inscripto en la Matrícula Nº 20179-U-001

de la Sección Primera

Registrador

OSMAR D. RODRIGUEZ Z.

Marcia R. de González
ABOGADA Y NOT. PUBLICA
Jefa de Sección

CERTIFICO: QUE LA PRESENTE FOTOCOPIA ES FIEL REFLEJO DEL DOCUMENTO QUE TENGO A LA VISTA.-

ESCRIBANO PUBLICO
Reg. 107
Ayte. Mra. de la Asunción 212 - Int. P.
Tel. 444.272 - Asunción - Paraguay

DIRECCIÓN DE RECAUDACIONES

TASAS ESPECIALES
BOLETA UNICA - REORDENAMIENTO TRIBUTARIO

FACTURA: **39-1190316-4** 1
AÑO: 01-2019 Cuota: 1

MUNICIPALIDAD DE ASUNCIÓN

R.M.C.: **00733755/9**
CONTRIBUYENTE: **BAZAS SAUAD Y OTRO, NADIM SIMON**
DIRECC. DE COBRO: NTRA.SRA.DE LA ASUNCION 233
BLOQUE: PISO: 0 DPTO.: C.C.: CIUDAD:

2016-1-IN-10012213 000/2017-1-IN-10012213 000/2018-1-IN-10012213 000/2019-1-IN-10012213 000/2013-1-IN-10012213 000/2014-1-IN-10012213 000/ 2015-1-IN-10012213 000/

30.07.2020 gpalmg

CONCEPTO	CUOTA	IMPORTE
CONSERVACION DE PARQUES, JARDINES Y PASEOS PUBLICOS		********31.100
LIMPIEZA EN LA VIA PUBLICA		*******411.900
CONTRIBUCION ESPECIAL POR CONSERVACION DE PAVIMENTO		*******904.600
TASA DE RECOLECCION DE RESIDUOS		*******803.700
TASA DE DISPOSICION FINAL DE RESIDUOS SOLIDOS URBANOS		*******452.000
TASA SERVICIO MANTENIMIENTO DESAGUE PLUVIAL		********78.300
GESTION DE COBRANZAS - ART.173 Ley 881		********56.300
MULTA POR MORA		*****1.294.500
INTERES PAGO FRACCIONADO TASAS ESPEC.		*******302.000
EXONERACION DE RECARGO P/MORA S/ ORD.		*****1.294.500
CREDITO TRIBUTO ANUL. PAGO FRACCIONADO		*******149.500
CREDITO MULTA P/MORA ANUL. PAGO FRACC.		********24.200
CREDITO COMIS. COBRAN. ANUL. PAGO FRACC.		*********9.300
IMPORTE A PAGAR (GUARANIES)		****2.856.900
COMISION BANCARIA + I.V.A.		*********8.250
TOTAL C/ COMISION		*****2.865.150

DEL IMPORTE A PAGAR SE HA DESCONTADO SU CREDITO A FAVOR

MUNICIPALIDAD	ENTE
****2.856.900	*****2.865.150

VENCIMIENTO: 31.07.2020

ESTA FACTURA NO JUSTIFICA PAGOS ANTERIORE
VÁLIDO SOLAMENTE CON LA CERTIFICACIÓN MECÁNICA DE CAJA.

SELLO DEL ENTE RECAUDADOR

CONTRIBUYENTE FECHA DE EMISION:

NO DOBLAR TALÓN

MUNICIPALIDAD DE ASUNCIÓN
DIRECCIÓN DE RECAUDACIONES
TRIBUTOS SOBRE INMUEBLES
TASAS ESPECIALES
BOLETA UNICA - REORDENAMIENTO TRIBUTARIO

FACTURA: **39-1190316-4** 1
AÑO: 01-2019 Cuota: 1

R.M.C.: **00733755/9**

CHEQUE Nº:.....
C/ BANCO:.....

001	********31.100
014	*******411.900
015	*******904.600
115	*******803.700
116	*******452.000
398	********78.300
092	********56.300
201	*****1.294.500
254	*******302.000
525	*****1.294.500
528	*******149.500
529	********24.200
531	*********9.300
31.07.2020	****2.856.900

NO ESCRIBIR NI SELLAR DEBAJO DE ESTA LINEA

* 3 9 1 1 9 0 3 1 6 4 1 1 0 0 0 0 2 8 5 6 9 0 0 *

MUNICIPALIDAD DE ASUNCIÓN
DIRECCIÓN DE RECAUDACIONES
TRIBUTOS SOBRE INMUEBLES
TASAS ESPECIALES
BOLETA UNICA - REORDENAMIENTO TRIB

FACTURA: **39-1190316-4** 1
AÑO: 01-2019 Cuota: 1

R.M.C.: **00733755/9**

VENCIMIENTO	IMPORTE A PAGAR
31.07.2020	*****2.865.150

DIRECCIÓN DE RECAUDACIONES
TRIBUTO SOBRE INMUEBLES
IMPUESTO INMOBILIARIO
BOLETA UNICA - REORDENAMIENTO TRIBUTARIO

FACTURA: **39-1190326-3** 1
AÑO: 01-2019 Cuota: 1

MUNICIPALIDAD DE ASUNCIÓN

R.M.C.: **00733755/9**
CONTRIBUYENTE: **BAZAS SAUAD Y OTRO, NADIM SIMON**
DIRECC. DE COBRO: NTRA.SRA.DE LA ASUNCION 233
BLOQUE: PISO: 0 DPTO.: C.C.: CIUDAD:

2016-1-IN-10012213 000/2017-1-IN-10012213 000/2018-1-IN-10012213 000/2019-1-IN-10012213 000/2013-1-IN-10012213 000/2014-1-IN-10012213 000/ 2015-1-IN-10012213 000/

30.07.2020 gpalmg

CONCEPTO	CUOTA	IMPORTE
IMPUESTO INMOBILIARIO		*****2.557.300
FONDO ESPECIAL P/PAVIMENTAC. Y OBRAS COMPLEMENTARIAS		*******255.800
GESTION DE COBRANZAS - ART.173 Ley 881		********53.600
MULTA POR MORA		*******434.800
INTERES PAGO FRACCIONADO INMOBILIARIO		*******280.800
EXONERACION DE RECARGO P/MORA S/ ORD.		*******434.800
CREDITO TRIBUTO ANUL. PAGO FRACCIONADO		*******162.900
CREDITO MULTA P/MORA ANUL. PAGO FRACC.		********14.900
CREDITO COMIS. COBRAN. ANUL. PAGO FRACC.		*********9.300
IMPORTE A PAGAR (GUARANIES)		****2.960.400
COMISION BANCARIA + I.V.A		*********8.250
TOTAL C/ COMISION		*****2.968.650

MUNICIPALIDAD	ENTE
****2.960.400	*****2.968.650

VENCIMIENTO: 31.07.2020

ESTA FACTURA NO JUSTIFICA PAGOS ANTERIORES
VÁLIDO SOLAMENTE CON LA CERTIFICACIÓN MECÁNICA DE CAJA.

SELLO DEL ENTE RECAUDADOR

CONTRIBUYENTE FECHA DE EMISION:

NO DOBLAR TALÓN

MUNICIPALIDAD DE ASUNCIÓN
DIRECCIÓN DE RECAUDACIONES
TRIBUTO SOBRE INMUEBLES
IMPUESTO INMOBILIARIO
BOLETA UNICA - REORDENAMIENTO TRIBUTARIO

FACTURA: **39-1190326-3** 1
AÑO: 01-2019 Cuota: 1

R.M.C.: **00733755/9**

CHEQUE Nº:.....
C/ BANCO:.....

114	*****2.557.300
146	*******255.800
092	********53.600
201	*******434.800
253	*******280.800
525	*******434.800
528	*******162.900
529	********14.900
531	*********9.300
31.07.2020	****2.960.400

NO ESCRIBIR NI SELLAR DEBAJO DE ESTA LINEA

* 3 9 1 1 9 0 3 2 6 3 1 1 4 0 0 0 2 9 6 0 4 0 0 *

MUNICIPALIDAD DE ASUNCIÓN
DIRECCIÓN DE RECAUDACIONES
TRIBUTO SOBRE INMUEBLES
IMPUESTO INMOBILIARIO
BOLETA UNICA - REORDENAMIENTO TRIBU

FACTURA: **39-1190326-3** 1
AÑO: 01-2019 Cuota: 1

R.M.C.: **00733755/9**

VENCIMIENTO	IMPORTE A PAGAR
31.07.2020	*****2.968.650

DIRECCIÓN DE RECAUDACIONES

TASAS ESPECIALES
BOLETA UNICA - REORDENAMIENTO TRIBUTARIO

FACTURA: **39-1190316-4** 1
AÑO: 01-2019 Cuota: 1

MUNICIPALIDAD DE ASUNCIÓN

R.M.C.: **00733755/9**
CONTRIBUYENTE: **BAZAS SAUAD Y OTRO, NADIM SIMON**
DIRECC. DE COBRO: NTRA.SRA.DE LA ASUNCION 233
BLOQUE: PISO: 0 DPTO.: C.C.: CIUDAD:
2016-1-IN-10012213 000/2017-1-IN-10012213 000/2018-1-IN-10012213 000/2019-1-IN-10012213 000/2013-1-IN-10012213 000/2014-1-IN-10012213 000/
2015-1-IN-10012213 000/

30.07.2020 gpsang

CONCEPTO	CUOTA	IMPORTE
CONSERVACION DE PARQUES, JARDINES Y PASEOS PUBLICOS		********31.100
LIMPIEZA EN LA VIA PUBLICA		*******411.900
CONTRIBUCION ESPECIAL POR CONSERVACION DE PAVIMENTO		*******904.600
TASA DE RECOLECCION DE RESIDUOS		*******803.700
TASA DE DISPOSICION FINAL DE RESIDUOS SOLIDOS URBANOS		*******452.000
TASA SERVICIO MANTENIMIENTO DESAGUE PLUVIAL		********78.300
GESTION DE COBRANZAS - ART.173 Ley 881		********56.300
MULTA POR MORA		*****1.294.500
INTERES PAGO FRACCIONADO TASAS ESPEC.		*******302.000
EXONERACION DE RECARGO P/MORA S/ ORD.		*****1.294.500
CREDITO TRIBUTO ANUL. PAGO FRACCIONADO		*******149.500
CREDITO MULTA P/MORA ANUL. PAGO FRACC.		********24.200
CREDITO COMIS. COBRAN. ANUL. PAGO FRACC.		*********9.300
IMPORTE A PAGAR (GUARANIES)		****2.856.900
COMISION BANCARIA + I.V.A.		*********8.250
TOTAL C/ COMISION		*****2.865.150

MUNICIPALIDAD	ENTE
****2.856.900	*****2.865.150

VENCIMIENTO
31.07.2020

ESTA FACTURA NO JUSTIFICA PAGOS ANTERIORE
VÁLIDO SOLAMENTE CON LA CERTIFICACION MECÁNICA DE CAJA

SELLO DEL ENTE RECAUDADOR

DEL IMPORTE A PAGAR SE HA DESCONTADO SU CREDITO A FAVOR

CONTRIBUYENTE FECHA DE EMISION:

NO DOBLAR TALON

MUNICIPALIDAD DE ASUNCIÓN
DIRECCIÓN DE RECAUDACIONES
TRIBUTOS SOBRE INMUEBLES
TASAS ESPECIALES
BOLETA UNICA - REORDENAMIENTO TRIBUTARIO

001	********31.100
014	*******411.900
015	*******904.600
115	*******803.700
116	*******452.000
398	********78.300
092	********56.300
201	*****1.294.500
254	*******302.000
525	*****1.294.500
528	*******149.500
529	********24.200
531	*********9.300
31.07.2020	****2.856.900

FACTURA: **39-1190316-4** 1
AÑO: 01-2019 Cuota: 1
R.M.C.: **00733755/9**
CHEQUE Nº:.....
C/ BANCO:.....

30.07.2020 MUNICIPALIDAD FECHA DE EMISION:

NO ESCRIBIR NI SELLAR DEBAJO DE ESTA LINEA

* 3 9 1 1 9 0 3 1 6 4 1 1 0 0 0 0 2 8 5 6 9 0 0 *

MUNICIPALIDAD DE ASUNCIÓN
DIRECCIÓN DE RECAUDACIONES
TRIBUTOS SOBRE INMUEBLES
TASAS ESPECIALES
BOLETA UNICA - REORDENAMIENTO TRIE

FACTURA: **39-1190316-4** 1
AÑO: 01-2019 Cuota: 1
R.M.C.: **00733755/9**

VENCIMIENTO	IMPORTE A PAGAR
31.07.2020	*****2.865.150

30.07.2020 FECHA DE EMISION: ENTE RECAUDADOR

DIRECCIÓN DE RECAUDACIONES
TRIBUTO SOBRE INMUEBLES
IMPUESTO INMOBILIARIO
BOLETA UNICA - REORDENAMIENTO TRIBUTARIO

FACTURA: **39-1190326-3** 1
AÑO: 01-2019 Cuota: 1

MUNICIPALIDAD DE ASUNCIÓN

R.M.C.: **00733755/9**
CONTRIBUYENTE: **BAZAS SAUAD Y OTRO, NADIM SIMON**
DIRECC. DE COBRO: NTRA.SRA.DE LA ASUNCION 233
BLOQUE: PISO: 0 DPTO.: C.C.: CIUDAD:
2016-1-IN-10012213 000/2017-1-IN-10012213 000/2018-1-IN-10012213 000/2019-1-IN-10012213 000/2013-1-IN-10012213 000/2014-1-IN-10012213 000/
2015-1-IN-10012213 000/

30.07.2020 gpsang

CONCEPTO	CUOTA	IMPORTE
IMPUESTO INMOBILIARIO		*****2.557.300
FONDO ESPECIAL P/PAVIMENTAC. Y OBRAS COMPLEMENTARIAS		*******255.800
GESTION DE COBRANZAS - ART.173 Ley 881		********53.600
MULTA POR MORA		*******434.800
INTERES PAGO FRACCIONADO INMOBILIARIO		*******280.800
EXONERACION DE RECARGO P/MORA S/ ORD.		*******434.800
CREDITO TRIBUTO ANUL. PAGO FRACCIONADO		*******162.900
CREDITO MULTA P/MORA ANUL. PAGO FRACC.		********14.900
CREDITO COMIS. COBRAN. ANUL. PAGO FRACC.		*********9.300
IMPORTE A PAGAR (GUARANIES)		****2.960.400
COMISION BANCARIA + I.V.A.		*********8.250
TOTAL C/ COMISION		*****2.968.650

MUNICIPALIDAD	ENTE
****2.960.400	*****2.968.650

VENCIMIENTO
31.07.2020

ESTA PACTURA NO JUSTIFICA PAGOS ANTERIORES
VALIDO SOLAMENTE CON LA CERTIFICACIÓN MECANICA DE CAJA.

SELLO DEL ENTE RECAUDADOR

CONTRIBUYENTE FECHA DE EMISION:

NO DOBLAR TALON

MUNICIPALIDAD DE ASUNCIÓN
DIRECCIÓN DE RECAUDACIONES
TRIBUTO SOBRE INMUEBLES
IMPUESTO INMOBILIARIO
BOLETA UNICA - REORDENAMIENTO TRIBUTARIO

114	*****2.557.300
146	*******255.800
092	********53.600
201	*******434.800
253	*******280.800
525	*******434.800
528	*******162.900
529	********14.900
531	*********9.300
31.07.2020	****2.960.400

FACTURA: **39-1190326-3** 1
AÑO: 01-2019 Cuota: 1
R.M.C.: **00733755/9**
CHEQUE Nº:.....
C/ BANCO:.....

30.07.2020 MUNICIPALIDAD FECHA DE EMISION:

NO ESCRIBIR NI SELLAR DEBAJO DE ESTA LINEA

* 3 9 1 1 9 0 3 2 6 3 1 1 4 0 0 0 2 9 6 0 4 0 0 *

MUNICIPALIDAD DE ASUNCIÓN
DIRECCIÓN DE RECAUDACIONES
TRIBUTO SOBRE INMUEBLES
IMPUESTO INMOBILIARIO
BOLETA UNICA - REORDENAMIENTO TRIBU

FACTURA: **39-1190326-3** 1
AÑO: 01-2019 Cuota: 1
R.M.C.: **00733755/9**

VENCIMIENTO	IMPORTE A PAGAR
31.07.2020	*****2.968.650

30.07.2020 FECHA DE EMISION: ENTE RECAUDADOR

DEPOSITO 1

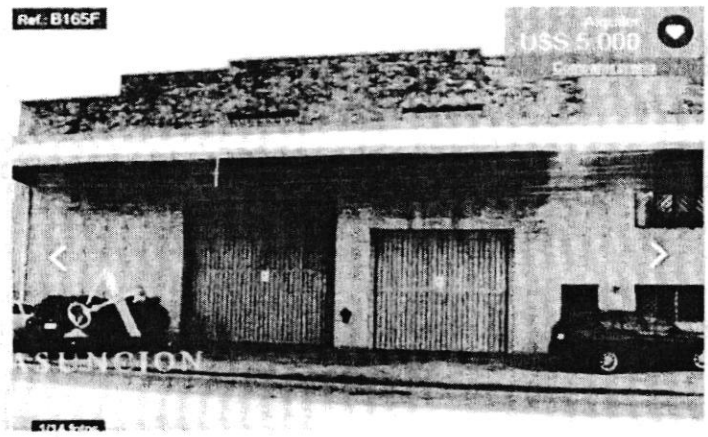

Consultar al anunciante

Tinglado o D | 1 Amb. | 3 o más baños | 1.200 m² | 1.000 m² | 7 garajes

Ficha técnica

Referencia:	B165F	Tipo Propiedad:	Tinglado o Depósito
Zona:	Youá Sati	Dirección:	Preguntale!
Estado:	Buen estado	Plantas:	2
Contrato Mínimo:	Preguntale!	Disposición:	Al frente
Baños:	3+	Garajes:	7
Luminosidad:	Preguntale!	M² edificados:	1.200
M² del terreno:	1.000	Acepta mascotas:	Preguntale!
Año de construcción:	1999	Ambientes:	1

Descripción

Gran depósito en doble altura con oficinas a 150 m de Madame Lynch. Zona Ctr

Planta Baja
Recepción
3 oficinas
2 baños sexados
Cocina
Jaula cerrada con tanque de prevención de incendios.
Garage interno para 2 vehículos
Estacionamiento para 4 vehículos (clientes)

1er. Piso:
4 oficinas
1 baño vestidor
Entrepiso que recorre todo el perímetro del tinglado
Sistema de Cámaras en el predio

DEPOSITO 2

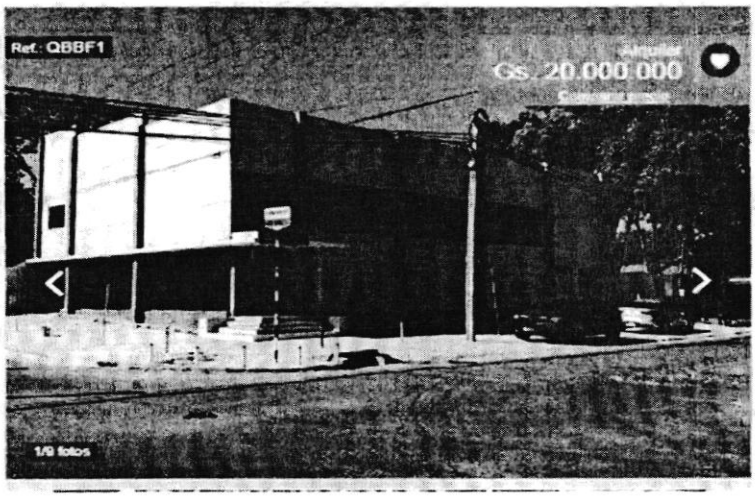

Consultar al anunciante

Ficha técnica

Referencia:	QBBF1	Acepta mascotas:	¡Pregúntale!
Luminosidad:	¡Pregúntale!	Tipo Propiedad	Tinglado o Depósito
Zona	Ytay	Estado:	A estrenar
Dirección:	¡Pregúntale!	Contrato Mínimo	¡Pregúntale!
Baños:	2	Garajes	60
M² edificados:	273	Ambientes	1

Descripción

Alquilo Salón/Depósito a estrenar, zona Club Internacional de Tenis (CIT).

Descripción:
- Ideal para gimnasio, salón de eventos, financieras, bancos, oficinas en general y showroom.
- Incluye el terreno contiguo para estacionamiento como para 50 vehículos, estacionamientos también en la parte frontal y lateral para 10 vehículos más.
- Cuenta con una oficina en planta alta.
- Amplia cocina.
- Baño con ducha.
- (Opcional otra oficina en planta baja).

Medidas:
- 13 x 21 mts. de construcción = 273 m²
- 25 x 33 mts. de terreno para estacionamiento = 825 m²

Observación: Próximos a terminar detalles, colocación de equipos de aire acondicionado tipo split industriales, mesada de cocina, parte eléctrica, luces, ventiladores y poner una loza en el terreno de estacionamiento.

Precio del alquiler: Gs. 20.000.000 más IVA.

Búsqueda Avanzada

Tipo de Operación

- Venta
- Alquiler
- Alquiler Temporal

Tipo de Propiedad

- Casas
- Departamentos
- Más opciones

Tu Búsqueda

Asunción X | Sajonia X

Barrios más demandados

- Herrera
- Asunción
- Hipódromo

Venta de Terrenos y Tinglado o Depósito en Sajonia

Mostrando 1 - 3 de 3 resultados

Suscribirse a esta búsqueda

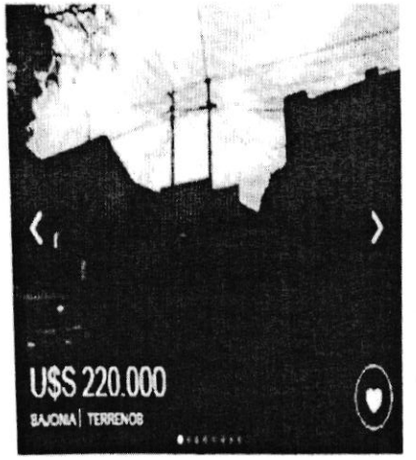

Terreno Sobre Calle Colon

429 m²

Consulta

Terreno En Sajonia 26.20 Metros X 30.45 Metros

797 m²

Consulta

Terreno 1.000m2 En Sajonia A Mitad De Precio

1.000 m²

Consulta

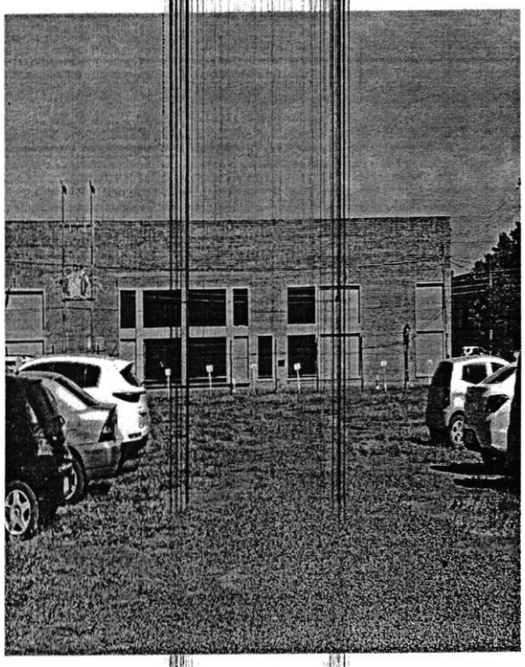

Tinglado o D...

Contactar inmobiliaria Zaracho Propiedades

0992229843 ,

Ficha técnica

Acepta mascotas:	Pregúntale!
Referencia:	8BABC
Tipo de garantias:	Pregúntale!
Contrato Mínimo:	Pregúntale!
Luminosidad:	Pregúntale!
Tipo Propiedad:	Tinglado o Depósito
Zona:	Asunción
Dirección:	Pregúntale!

menities

- Portón Eléctrico
- Amurallada

Descripción

ALQUILO OFICINA CON DEPÓSITO

Zona costanera 1.000 m2 planta libre, y entre piso 462 m2

Planta baja

1000 m2

Recepcion

2 depósito cada uno con 1 oficina,1 oficina con conexión interna al depósito del otro extremo

Instalación trifásica

Baño con 3 orinarios y 2 sanitarios ,1 ducha

Kitchenette

Ba[illegible]sitas

Entrepiso

Generador propio

Tablero trifásicamente

3 entradas

Planta alta 467 m2 toda con aire acondicionado integral

Hall alfombrado

1 oficina de presidencia

2 baños sexados

2 oficinas opcional 1 ofi amplia con vista a la planta baja (derecha)

1 oficina con instalación para central de cámaras de seguridad $10.000

Caseta de guardia con baño

Estacionamiento para 3 vehículos por un lado

Y 6 por otro

Estacionamiento para motos

PR[illegible]: USD 10.000

sta propiedad en números

Generando datos.

ación

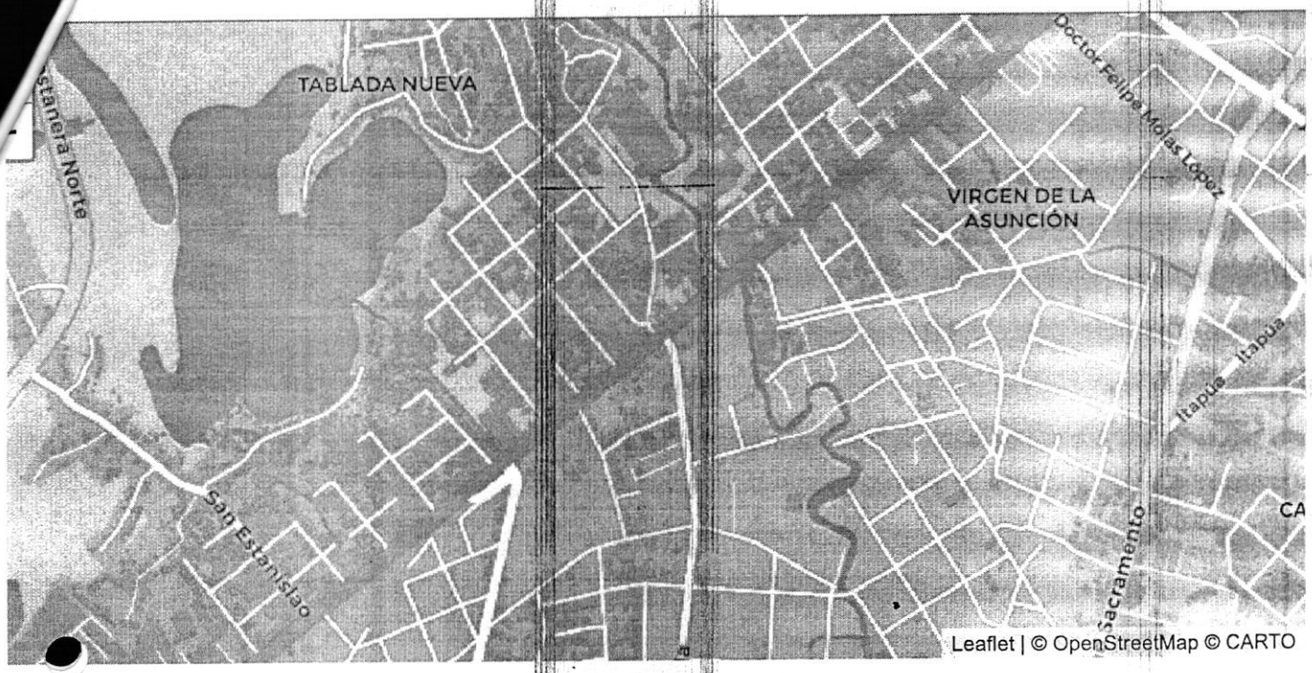
TABLADA NUEVA
Costanera Norte
VIRGEN DE LA ASUNCIÓN
Doctor Felipe Molas López
Itapua
Itapua
San Estanislao
Sacramento
CA
Leaflet | © OpenStreetMap © CARTO

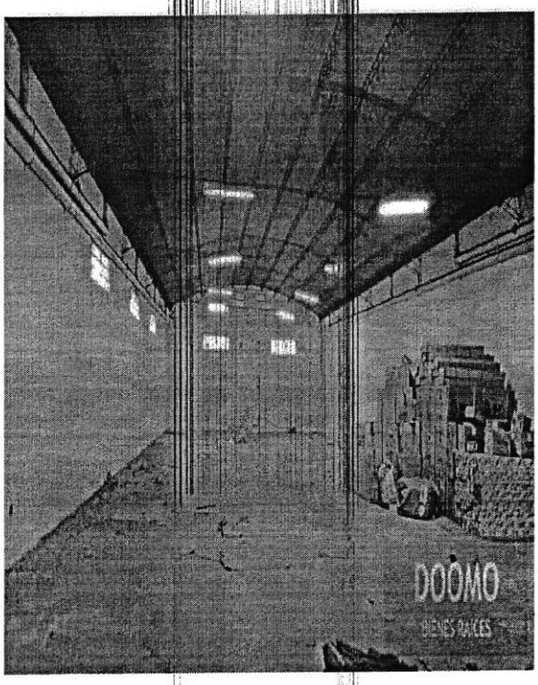

Tinglado o D...

Contactar inmobiliaria DOOMO BIENES RAICES

0991841900 , 0991843500

Ficha técnica

Acepta mascotas:	Pregúntale!
Contrato Mínimo:	Pregúntale!
Tipo de garantías:	Pregúntale!
Referencia:	8FD01
Tipo Propiedad:	Tinglado o Depósito
Zona:	Asunción
Dirección:	Pregúntale!
Luminosidad:	Pregúntale!