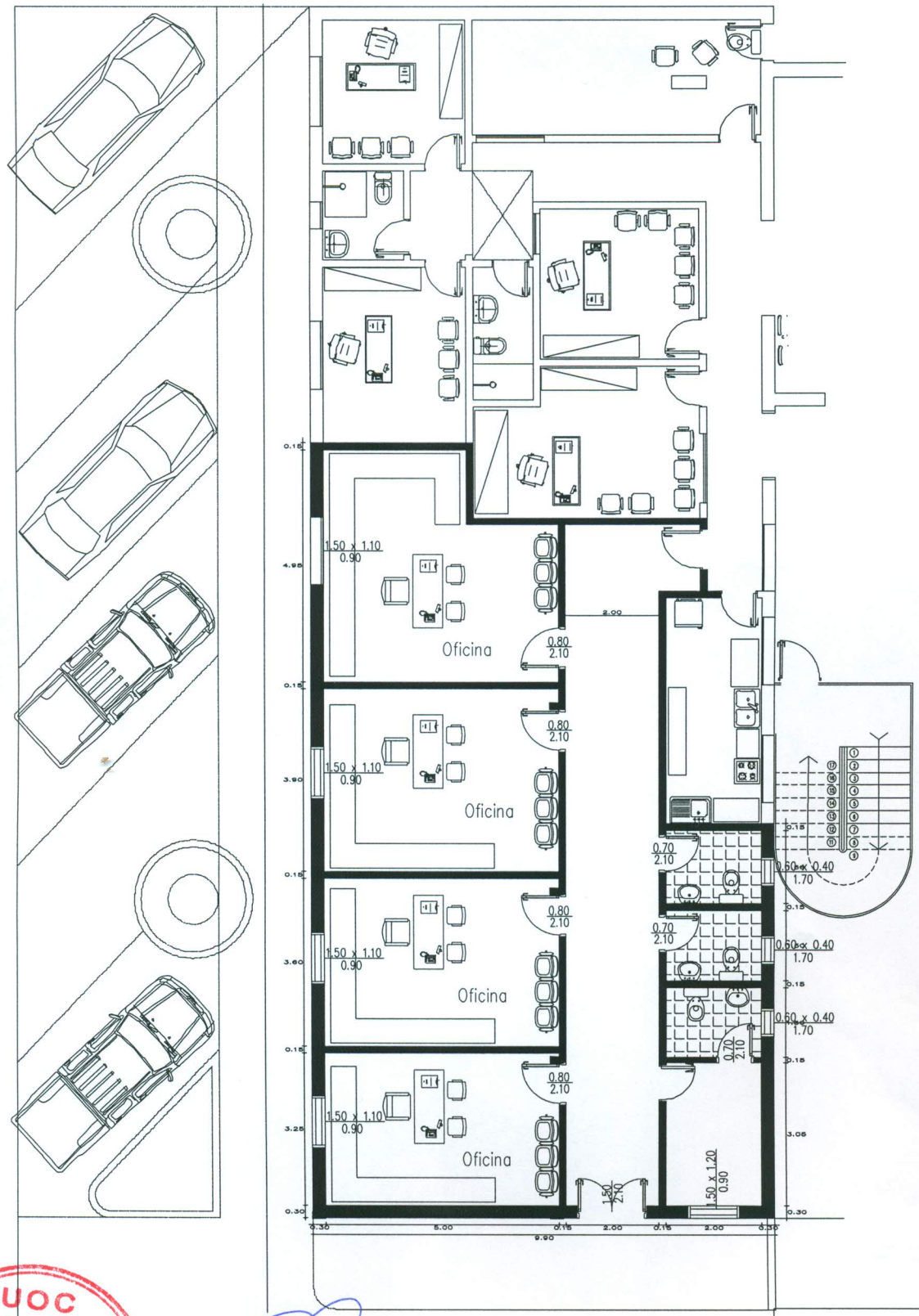


PLANTA BAJA

OBRA: **REFACCION DE OFICINAS SEDE CENTRAL**

UBICACION: Avda. Mariscal Estigarribia esq. Vtorurú

PROPIETARIO: Gobernacion de Caaguazu

DIRECCION: Avda. Mariscal Estigarribia esq. Vtorurú

PLANTA BAJA

UOC

Gobernación del V Dpto. de Caaguazú

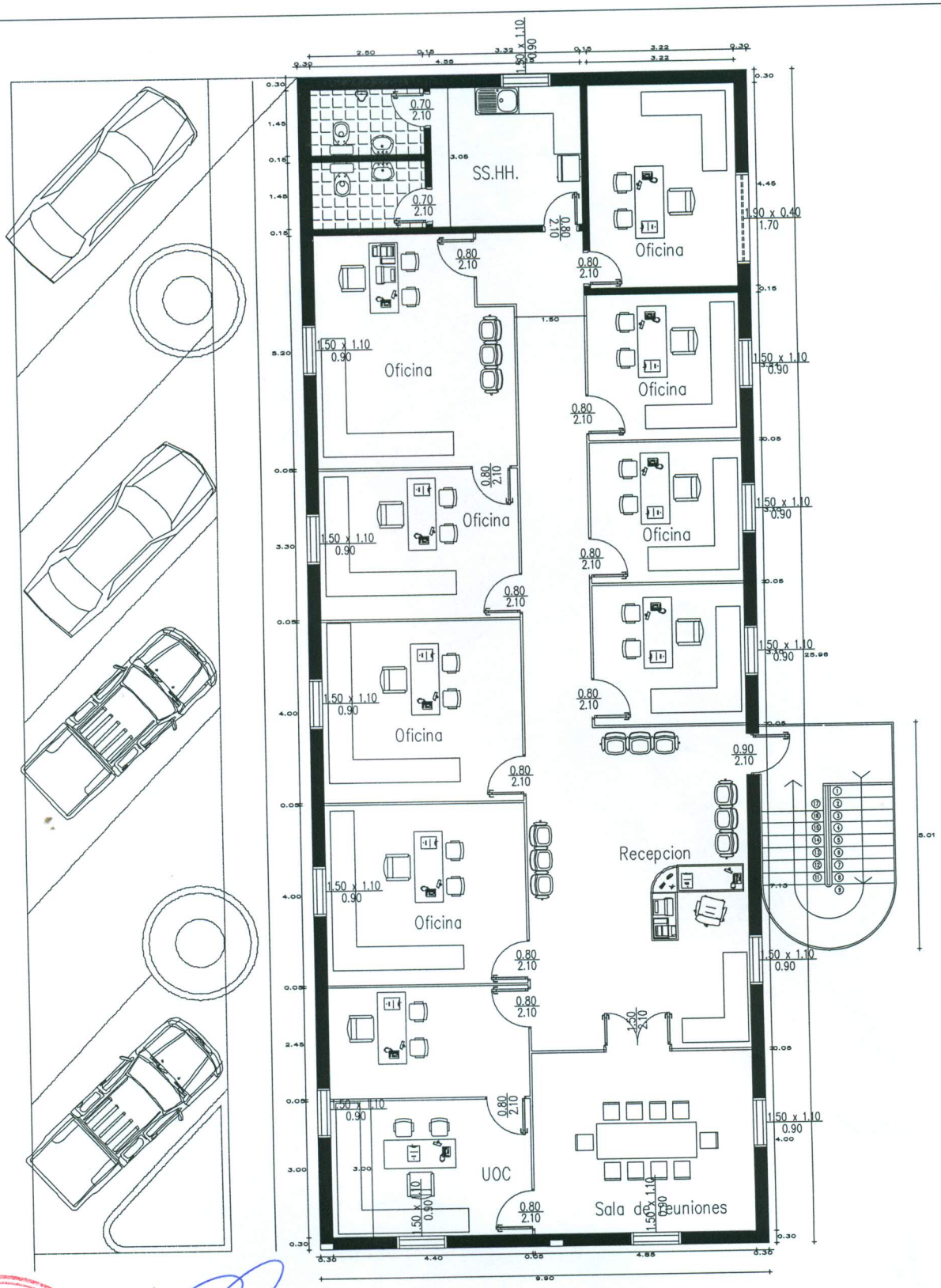


PLANTA ALTA

| | |
|---|---|
| OBRA: | REFACCION DE OFICINAS SEDE CENTRAL |
| UBICACION: | Avda. Mariscal Estigarribia esq. Ytororó |
| PROPIETARIO: | Gobernacion de Caaguazu |
| DIRECCION: | Avda. Mariscal Estigarribia esq. Ytororó |
| | PLANTA ALTA |

UOC
Gobernación del V Dpto. de Caaguazú