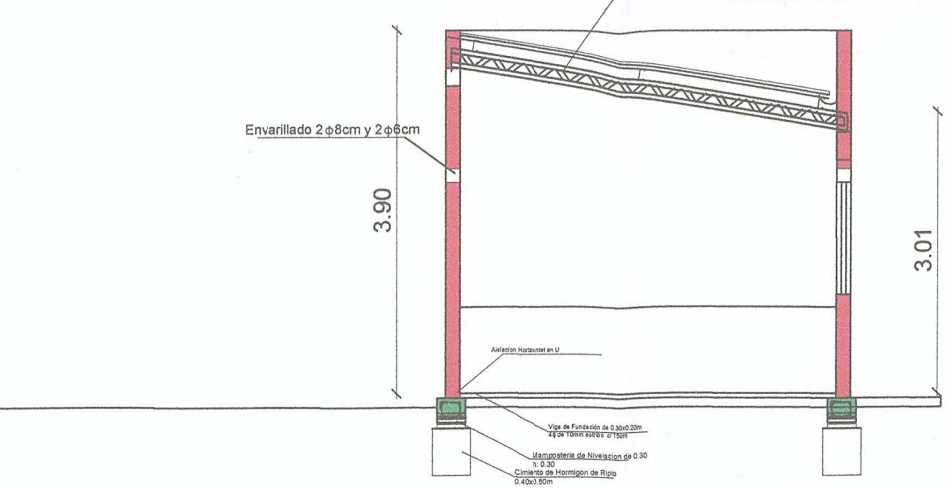

CORTE BB
ESC: 1:75

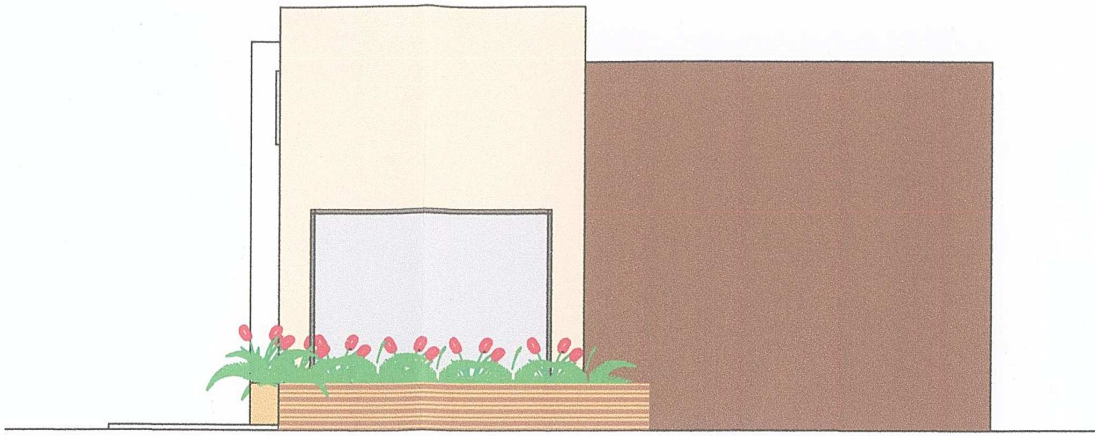

FACHADA
ESC: 1:75

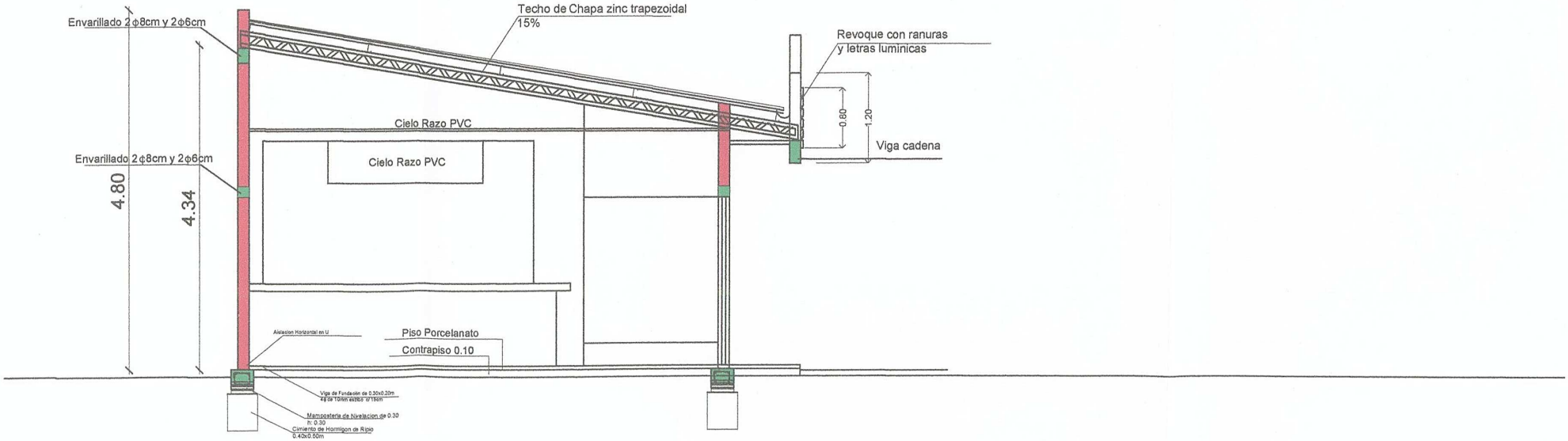

CORTE AA
ESC: 1:75

Obra:	PROYECTO DE CAFETERIA
Ubicación: Universidad Nacional de Concepción- Facultad de Eco	
Propietario:UNC. Facultad de Economía	
Proyectista: Arq.Nicolasa Ayala	Patente. Nº:309
Cta. cte. ctral. Nº.:	Sup. Terr.: m2
Sup. Planta: 130 m2.	

Nicolasa Ayala

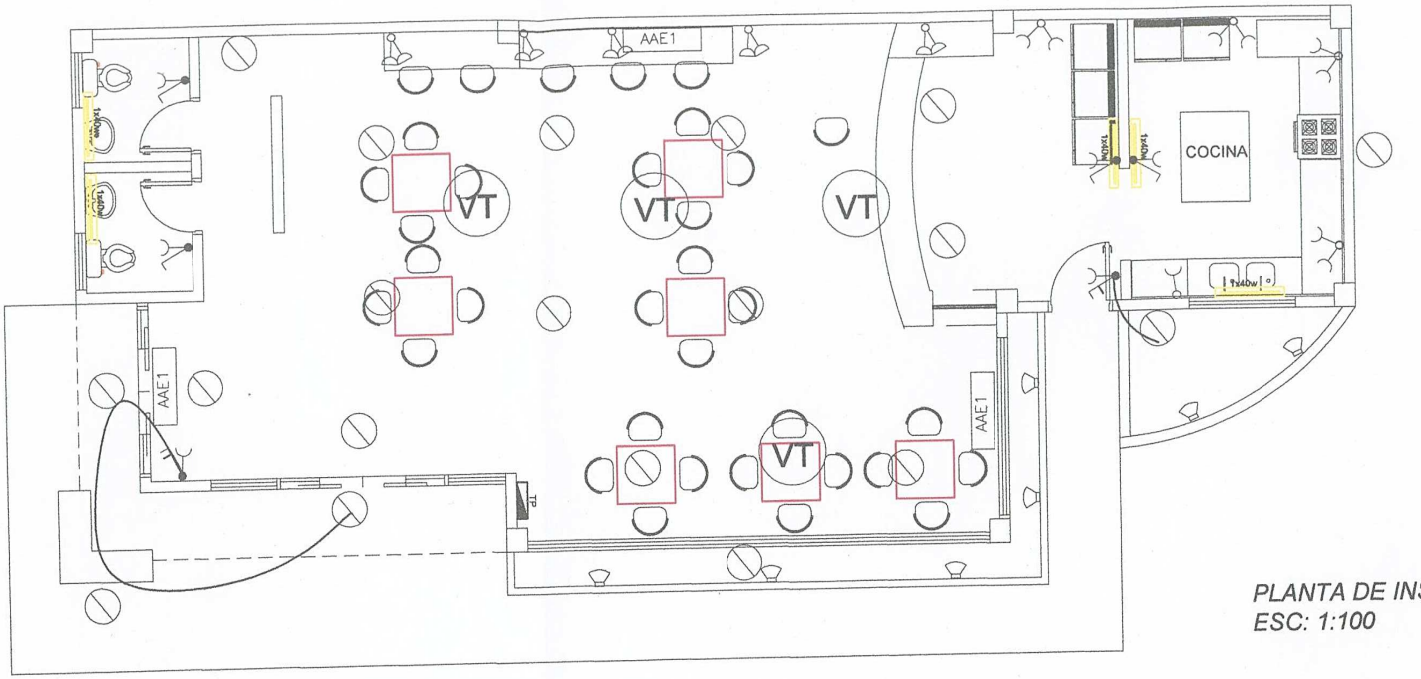

REFERENCIA:

- Florescente de 1x40W
- LAMPARA INCANDECENTE
- Toma baja electrica.
- Toma de TV
- Toma Alta electrica.
- TP TABLERO PRINCIPAL
- AAE1 Aire Acondicionado tipo Split – Unidad Evaporadora de adosar a pared.
- AA Motor Aire Acondicionado

El desague debe quedar embutido con salida al patio

PLANTA DE INSTALACIONES ELECTRICAS
ESC: 1:100

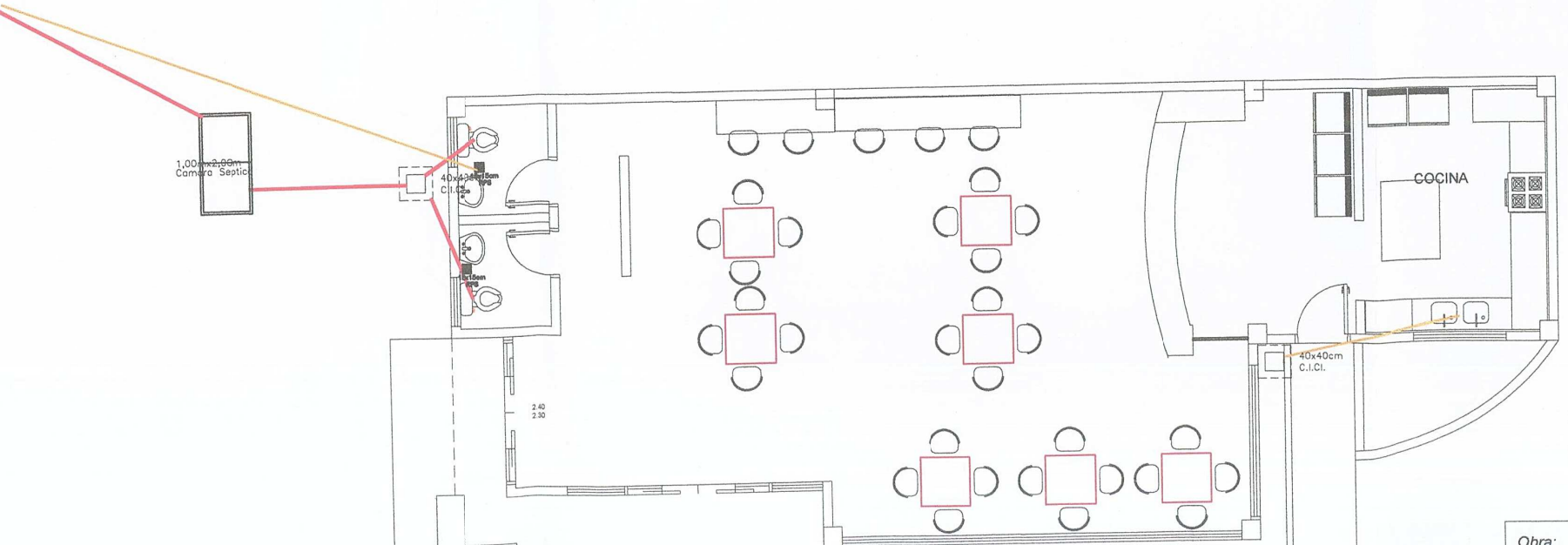

PLANTA DE INSTALACIONES SANITAR
ESC: 1:100

Obra: *PROYECTO DE CAFETERIA*

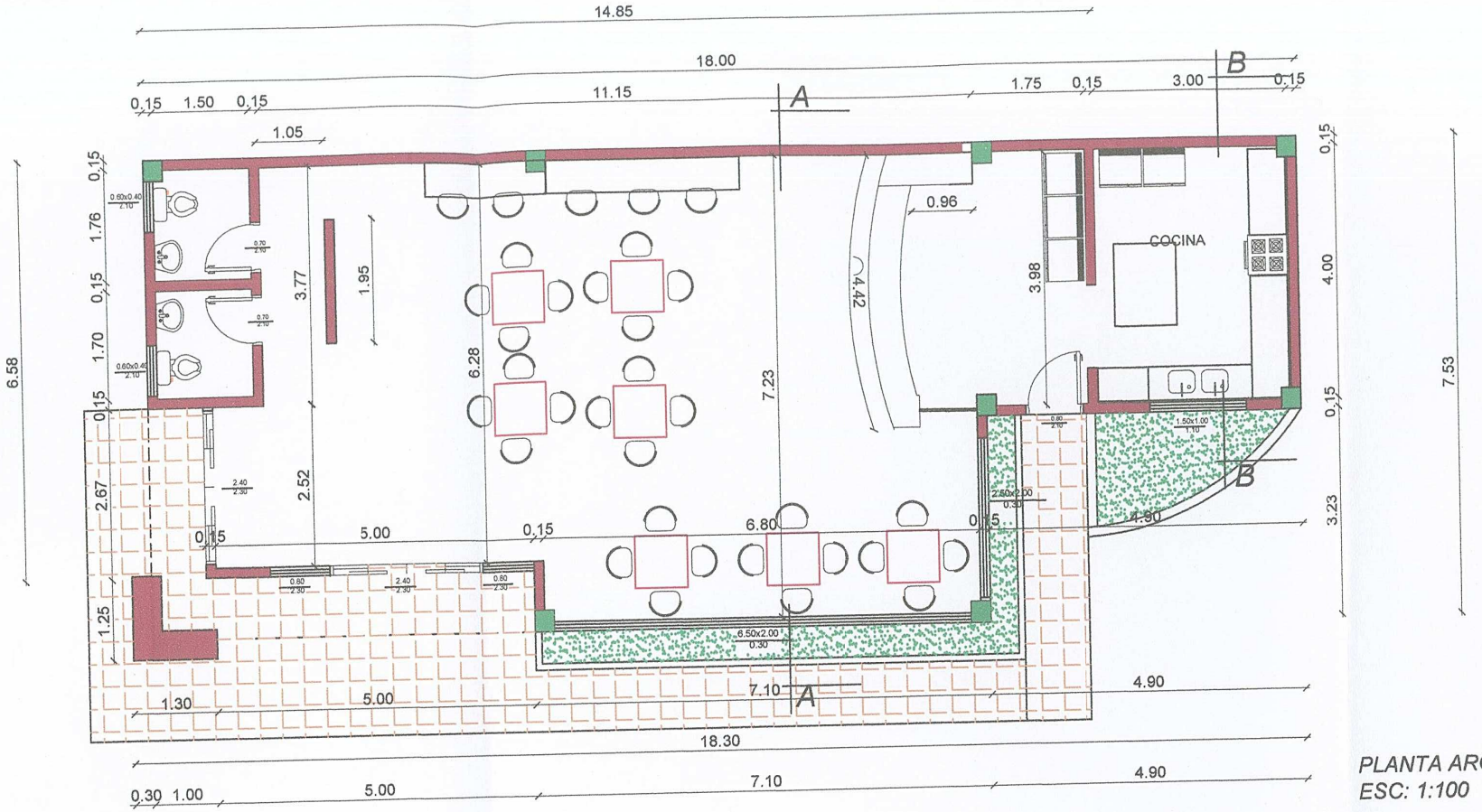

PLANTA ARQUITECNICA
ESC: 1:100

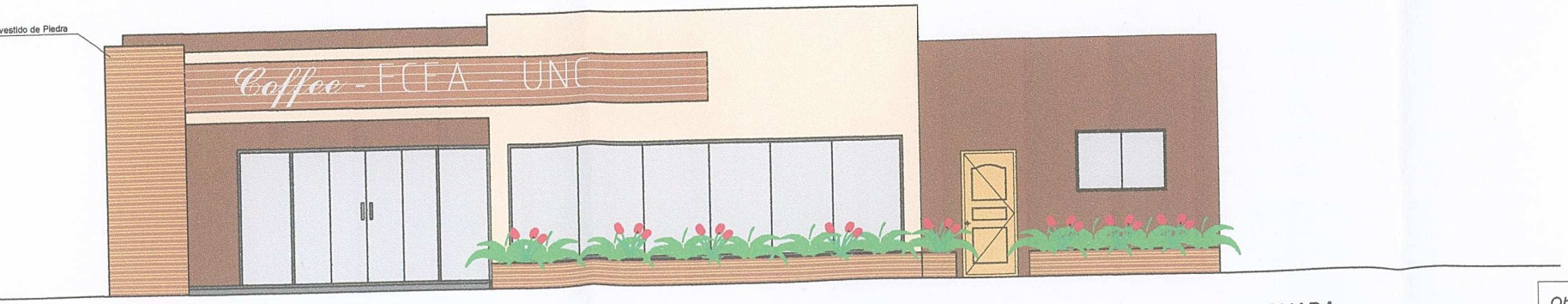

FACHADA
ESC: 1:100

Obra: PROYECTO DE CAFETERIA

Ubicación: Universidad Nacional de Concepción- Facult

Propietario:UNC. Facultad de Economía

Proyectista: Arq.Nicolasa Ayala Pat. Nº: 309

300.00 m
Vallado Perimetral
Vehicular
Caminero
TANQUE ELEVADO
BLOQUE "E" - ING. COMERCIAL
Canchita
Cancha de Futbol de campo
60
39,19
23,75
91,24
8,01
BLOQUE "D" CAPILLA
Residencia Universitaria
ESTACIONAMIENTO
PROPIEDAD DEL MINISTERIO DE DEFENSA NACIONAL
S- 11º 36' 36'' W-268.50m
N- 08º00' E- 488.20m
PROPIEDAD PRIVADA
CANTINA
HUMANIDADES
32,00
50,02
13,3
PISCINA
BLOQUE "B"
BLOQUE "C" C. AGRARIAS
TANQUE ELEVADO
YECTO BLOQUE ONTOLOGIA
BLOQUE RECTORADO
BLOQUE "A"
INVERNADERO
UNIVERSIDAD NACIONAL DE CONCEPCION
Planta de Ubica
Esc. 1:2000
Obra: PROYECTO DE CAFETERIA
Ubicación: Universidad Nacional de Concepción- Facultad de E
Propietario:UNC. Facultad de Economía
Proyectista: Arq.Nicolasa Ayala Pat. Nº: 309
Cta. cte. ctral. Nº.: Sup. Terr.: m2
Sup. Planta: 130 m2.
Arq. Nicolasa Ayala
Arquitectura
Reg 2.746
PROYECTISTA
MUNICIPALIDAD