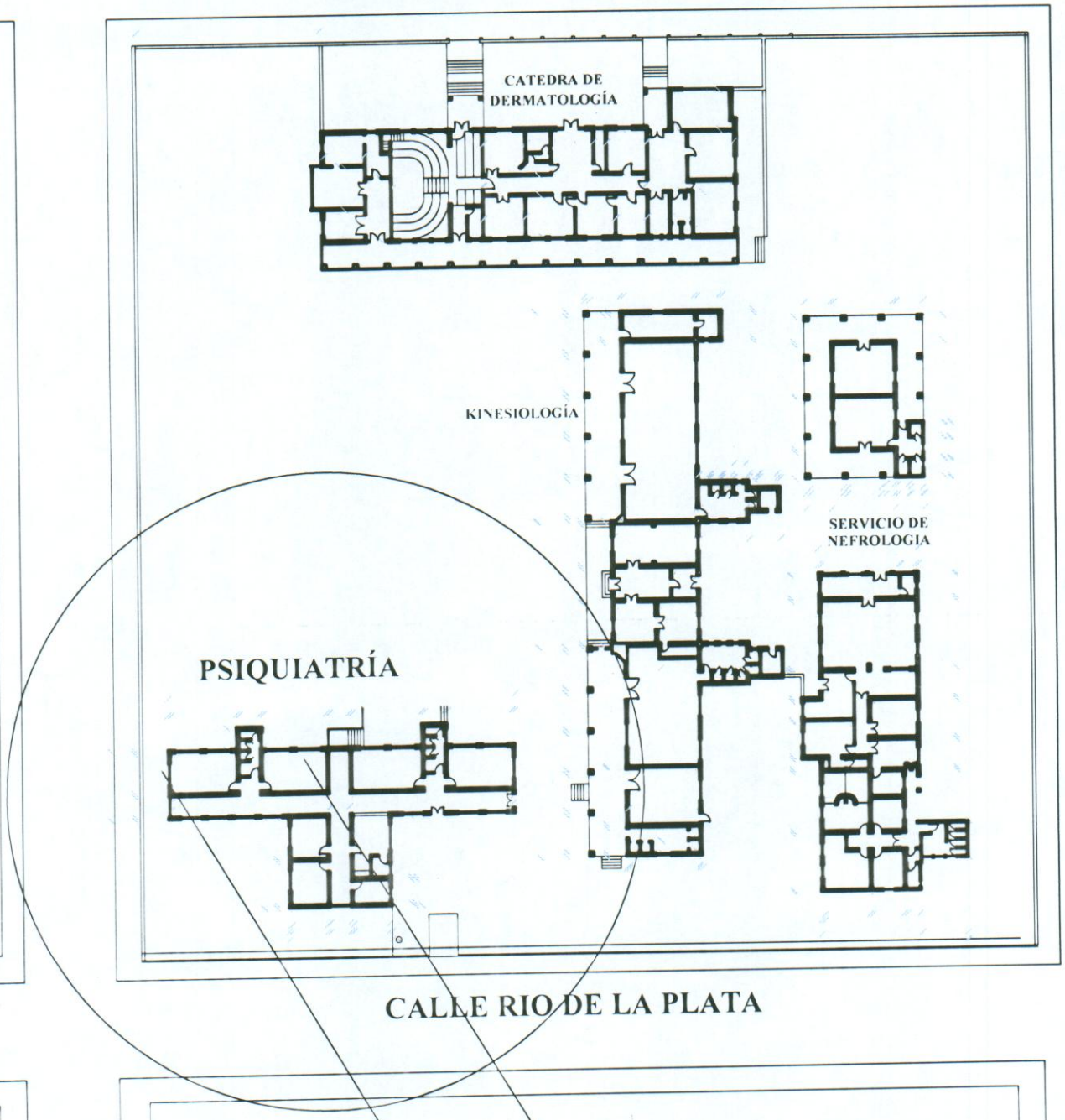

BLOQUE DE PSIQUIATRIA: TRABAJOS GENERALES DE REPARACION EDILICIA CON REFUERZOS EN ZONA SEÑALADA

AREA DE SONDEOS COMO MINIMO 4 DE 8MTS DE PROFUNDIDAD O RECHAZO CON ENSAYO SPT A CADA METRO.