PODER JUDICIAL
CORTE SUPREMA DE JUSTICIA
CIRCUNSCRIPCION JUDICIAL DE CONCEPCION

DICTAMEN SUOC N° 03/14

CONTRATACION DIRECTA POR EXCEPCION DE
"ADQUISICIÓN DE SERVICIOS DE INTERNET WIRELESS Y MÓVIL"
PLURIANUAL PAC 276183

VISTOS:

El Programa Anual de Contrataciones (PAC) de la Circunscripción Judicial de Concepción aprobado por Resolución Nº 30/14 del Consejo de Administración, donde se establece establece la modalidad de Contratación Directa por excepción, del llamado "ADQUISICIÓN DE SERVICIOS DE INTERNET WIRELESS Y MÓVIL".----------

El Presupuesto General de Gastos de Nación para el Ejercicio Fiscal 2014, Ley 5142/14, el rubro 260 – Servicios Técnicos y Profesionales, tiene una disponibilidad en Plan Financiero, con fuente de financiamiento 30 "Recursos Institucionales".----------

CONSIDERANDO:

Que, desde el año 2.006 donde se realizó el proceso de contratación directa para la Adquisición de Servicios de Internet, en la que fuera adjudicada la firma TELEFONÍA CELULAR DEL PARAGUAY (TELECEL) S.A., habida cuenta de ser la única oferente en presentarse en esa oportunidad por ser la única firma en la ciudad que poseía el servicio con cobertura de Internet Wireless y Móvil además que ha cumplido con las especificaciones técnicas solicitadas; y, que a través del proceso mencionado más arriba ya se han realizado las instalaciones de antenas, routers, y conexiones de cables para todas los despachos y oficinas correspondientes para la utilización del servicio solicitado, motivo por el cual ya no será necesario abonar los importes en los mencionados conceptos.----------

Que, en cuanto a la tecnología solicitada (Wireless) la mencionada empresa es la única que cuenta con la misma en la localidad, así como en cuanto a la cobertura de señal para dispositivos USB Internet Móvil, lo cual se utiliza para la fiscalización de expedientes de ingresos judiciales, la cobertura de la empresa TELECEL S.A., cubre más localidades del Departamento de Alto Paraguay (VER ANEXO), donde se encuentran las sedes de varios Juzgados de Paz, así como Fuerte Olimpo, Capital Departamental y sede de los Juzgados de Primera Instancia, las cuales también se encuentran jurisdiccionalmente a cargo de esta Circunscripción.----------

Que, conforme al Clasificador Presupuestario de la Ley 110/14, corresponde la imputación de dichos servicios al Sub Grupo Objeto de Gastos 268 -Servicios de Comunicaciones- donde expresa "*Gastos por el pago de derechos y servicios de telecomunicaciones y otros servicios de comunicaciones aéreas (espaciales, satelitales) o a través de instalaciones terrestres y acuáticas a empresas privadas nacionales o del exterior. Además incluye gastos por servicios de usuarios de Internet, páginas Web, enlace de comunicaciones servicios de celulares, mensajes y similares, y otros derechos de usos de comunicaciones por señales, signos, imágenes o sonidos, aéreas e instalaciones terrestres o acuáticas, servicios de cable, servicio de dominio.*----------

Que, la contratación del servicio de internet es indispensable para esta institución, teniendo en cuenta que todos los procesos relacionados al SIAF/SIARE del Ministerio de Hacienda así como los de Contrataciones Públicas y las fiscalizaciones de ingresos judiciales en Juzgados que componen la Circunscripción, son realizados por ese medio, y que la firma TELECEL S.A. ha satisfecho todos los requerimientos y ha cumplido satisfactoriamente; y por razones técnicas, atento al art. 33, inc. g), de la Ley 2.051/03, sobre los Casos de Excepción, donde

Lic. Carlos R. Chamorro Masqueda
Jefe Sección Contrataciones

expresa *"existan razones justificadas para la adquisición o locación de bienes por razones técnicas o urgencias impostergables"*

Por lo tanto,

LA SUB UNIDAD OPERATIVA DE CONTRATACIONES

De la Circunscripción Judicial de Concepción

PROPONE:

1°) La prosecución de los trámites para la Contratación Directa por Excepción con la firma TELEFONÍA CELULAR DEL PARAGUAY (TELECEL) S.A. para la "ADQUISICIÓN DE SERVICIOS DE INTERNET WIRELESS Y MÓVIL" PAC 276183.----------

Este dictamen fue elaborado en la oficina de la Sección Contrataciones, a los diez días del mes de marzo del año dos mil catorce, por: el Jefe de la Sección de Contrataciones, Lic. Carlos R. Chamorro Masqueda.----------

Lic. Carlos R. Chamorro Masqueda
Jefe Sección Contrataciones

PODER JUDICIAL
CORTE SUPREMA DE JUSTICIA
CIRCUNSCRIPCION JUDICIAL DE CONCEPCION

ANEXOS

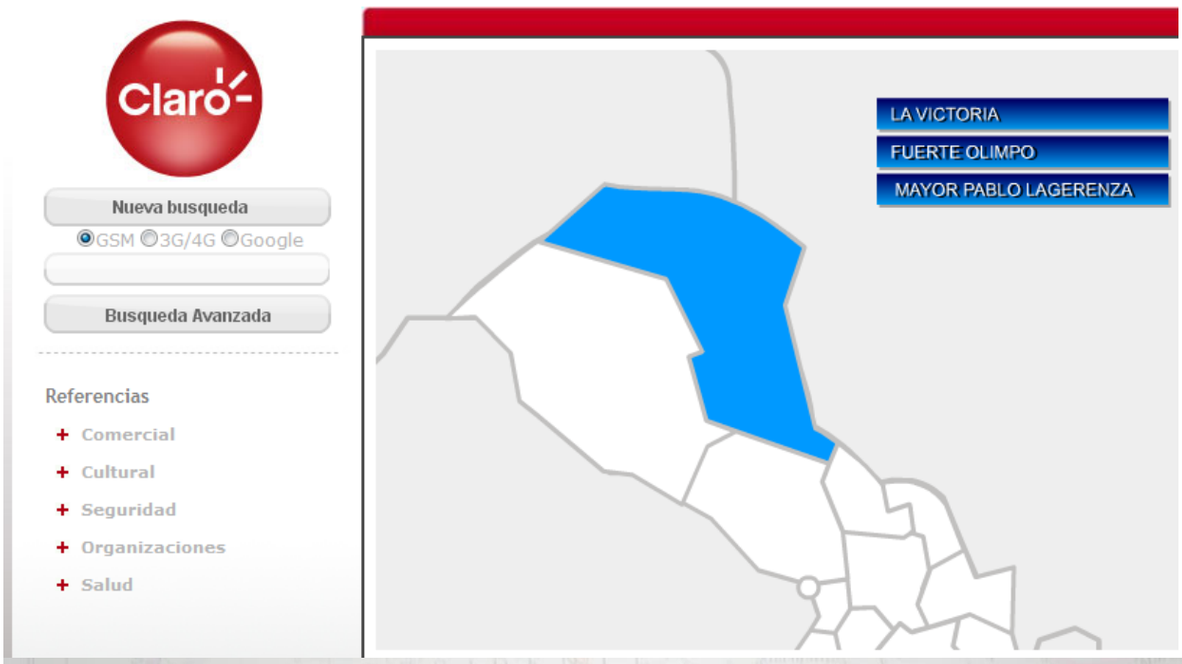

Alto Paraguay

Fuerte Olimpo

Puerto Leda Bahia Negra

Pto. Casado

Tte Montania

Pto. La Esperanza

Puerto Guarani

Pto. Carmelo Peralta

Lic. Carlos R. Chamorro Masqueda
Jefe Sección Contrataciones

PODER JUDICIAL
CORTE SUPREMA DE JUSTICIA
CIRCUNSCRIPCION JUDICIAL DE CONCEPCION

Personal | Responsabilidad Social | Prensa | Cobertura | Centros de Atención | Preguntas Frecuentes | Empleos

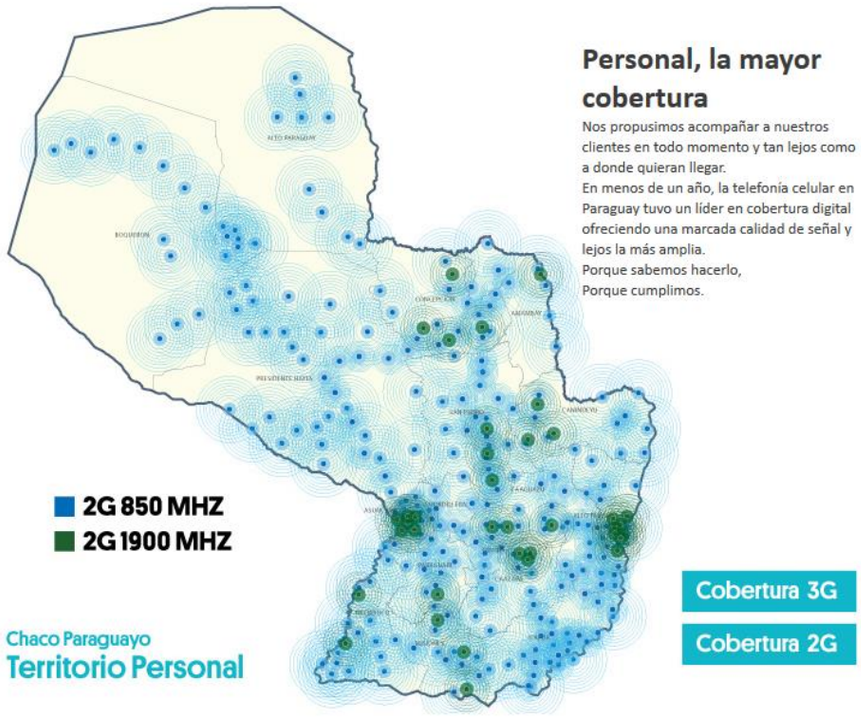

VOX

Inicio | Servicios | Teléfonos | Planes | Internet Móvil | Mi Cuenta | Institucional

CONTACTANOS | CENTROS DE ATENCIÓN | TRABAJE EN VOX | CONOCENOS | MAPA DE COBERTURA

Nuestra Cobertura

La instalación de nuevas y potentes antenas de última tecnología como lo son **LTE** y **HSPA+**, en forma ininterrumpida, a través de estos casi tres años, ha hecho que VOX, crezca apoyándose sobre los hombros de un gigante, COPACO.

Podemos mirar cada vez más lejos y hacia la cobertura total de nuestro país. Tu apoyo y tu confianza nos hacen cada vez más grandes .

VOX es Copaco, abrazando al país.

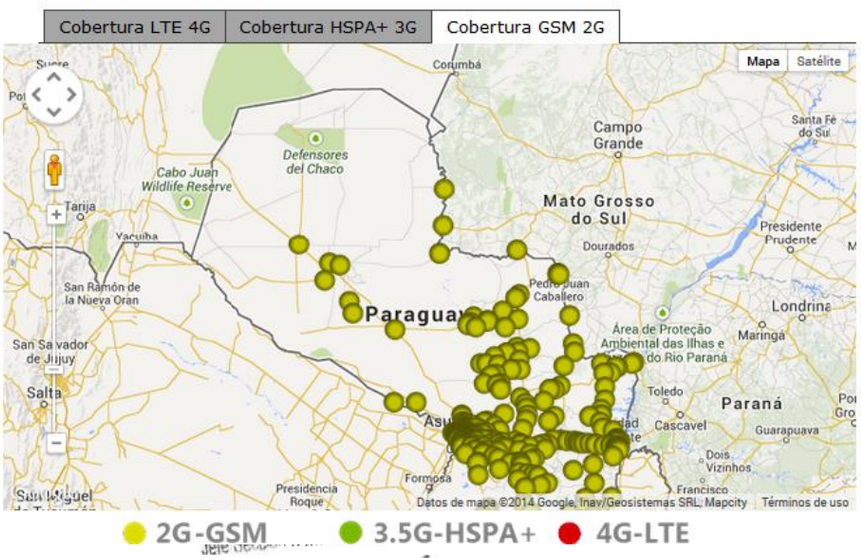

Lic. Carlos R. Chamorro Masqueda
Jefe Sección Contrataciones

PODER JUDICIAL
Circunscripción de Concepción

SECCIÓN INFORMÁTICA

MEMORANDUM

DE: **LIC. DERLIS R. IBARRA**
JEFE DE SECCION INFORMATICA

A: **LIC. CARLOS CHAMORRO**
JEFE DE CONTRATACIONES

FECHA: 31/03/2014 **N°: 01**

REF.: **CONTRATACION DE SERVICIOS DE INTERNET**

ASUNTO: **INFORME TECNICO.**

TENIENDO EN CUENTA FACTORES RELACIONADOS PRINCIPALMENTE A LA DISPONIBILIDAD PRESUPUESTARIA, LOS SERVICIOS DE RED (VPN), EQUIPAMIENTOS DEPENDIENTES INSTALADOS Y EN USO EN EL PALACIO DE JUSTICIA DE CONCEPCION Y LOS JUZGADOS DE HORQUETA E YBY YAU, ASI COMO LA COBERTURA GEOGRAFICA DEL SERVICIO DE INTERNET WIRELESS DE LA EMPRESA TELECEL S.A, QUE PERMITE CUBRIR TODOS LOS JUZGADOS DEPENDIENTES DE LA CIRCUNSCRIPCION DE CONCEPCION UBICADOS EN EL DPTO. DE ALTO PARAGUAY A TRAVES DEL SERVICIO DE INTERNET MOVIL. SE PROPONE SEGUIR CON LA CONTRATACION DEL SERVICIO DE PROVISION DE INTERNET CON LA EMPRESA MENCIONADA MAS ARRIBA Y QUE ACTUALMENTE ES LA ENCARGADA DE MANTENER EL MENCIONADO SERVICIO Y LOS RECURSOS RELACIONADOS. ESTA RECOMENDACIÓN NO AFECTARA LA CAPACIDAD PRESUPUESTARIA ACTUAL Y OPERATIVA DE LA INSTITUCION.-

Lic. Derlis René Ibarra Recalde
Jefe Sección Informática

PODER JUDICIAL
SECCION INFORMATICA
CIRCUNSCRIPCION JUDICIAL DE CONCEPCION

PODER JUDICIAL
Circunscripción de Concepción

SECCIÓN INFORMÁTICA

MEMORANDUM

DE: **LIC. DERLIS R. IBARRA**
JEFE DE SECCION INFORMATICA

A: **LIC. CARLOS CHAMORRO**
JEFE DE CONTRATACIONES

FECHA: 03/04/2014 **N°: 02**

REF.: **CONTRATACION DE SERVICIOS DE INTERNET**

ASUNTO: **COBERTURAS DE LA SEÑAL DE INTERNET POR EMPRESA TELEFONICA.**

CONSIDERANDO LA SOLICITUD DE DISPONER INFORMACION TECNICA REFERENCIAL MÁS PUNTUAL SOBRE LO MENCIONADO EN EL ASUNTO, HAGO FORMAL ENTREGA DE DATOS OBTENIDOS DE FUENTES DE INFORMACION EN INTERNET Y CONTACTOS VINCULADOS A LAS EMPRESAS MENCIONADAS EN LOS DOCUMENTOS ADJUNTOS.

UBICACIÓN GEOGRAFICA DE JUZGADOS DE PAZ DEPENDIENTES DE LA CIRCUNSCRIPCION JUDICIAL DE CONCEPCION

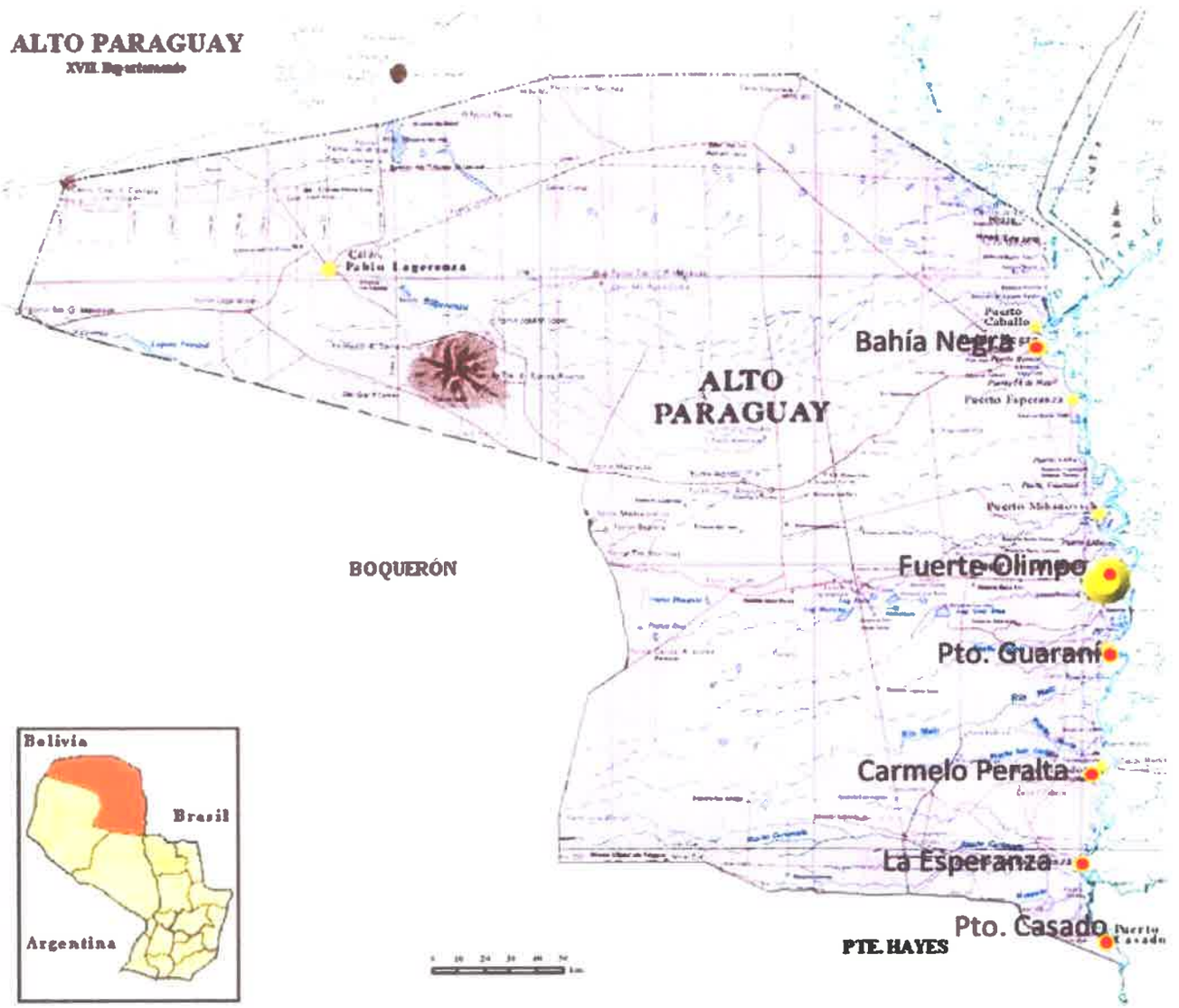

Referencia:

- JUZGADOS DE PAZ.

Nota:

En estos Juzgados, son ejecutados tareas de Fiscalización de Expedientes Judiciales, por técnicos del Poder Judicial, utilizando la tecnología móvil de internet.-

Lic. Derlis René Ibarra Recalde
Jefe Sección Informática

COBERTURA DE LA SEÑAL POR TELEFONIA

TELECEL S.A

Inicio › Mundo Tigo › Mapa y listado de cobertura GSM

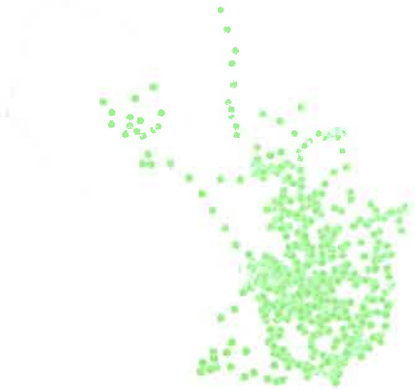

Cobertura Tigo

Nuestros servicios te acompañan
vayas donde vayas

Cobertura GSM

Fuente: https://www.tigo.com.py/mundo-tigo/mapa-y-listado-de-cobertura-gsm

Referencia Técnica: Mapa de Cobertura.

OBS: PROVEE ACTUALMENTE EL SERVICIO DE INTERNET AL PODER JUDICIAL DE CONCEPCION. COBERTURA MOVIL INTERNET HASTA LA ZONA DE INTERVENCION DE LA CIRCUNSCRIPCION JUDICIAL DE CONCEPCION. BAHÍA NEGRA.

Lic. Derlis René Ibarra Recalde
Jefe Sección Informática

PERSONAL

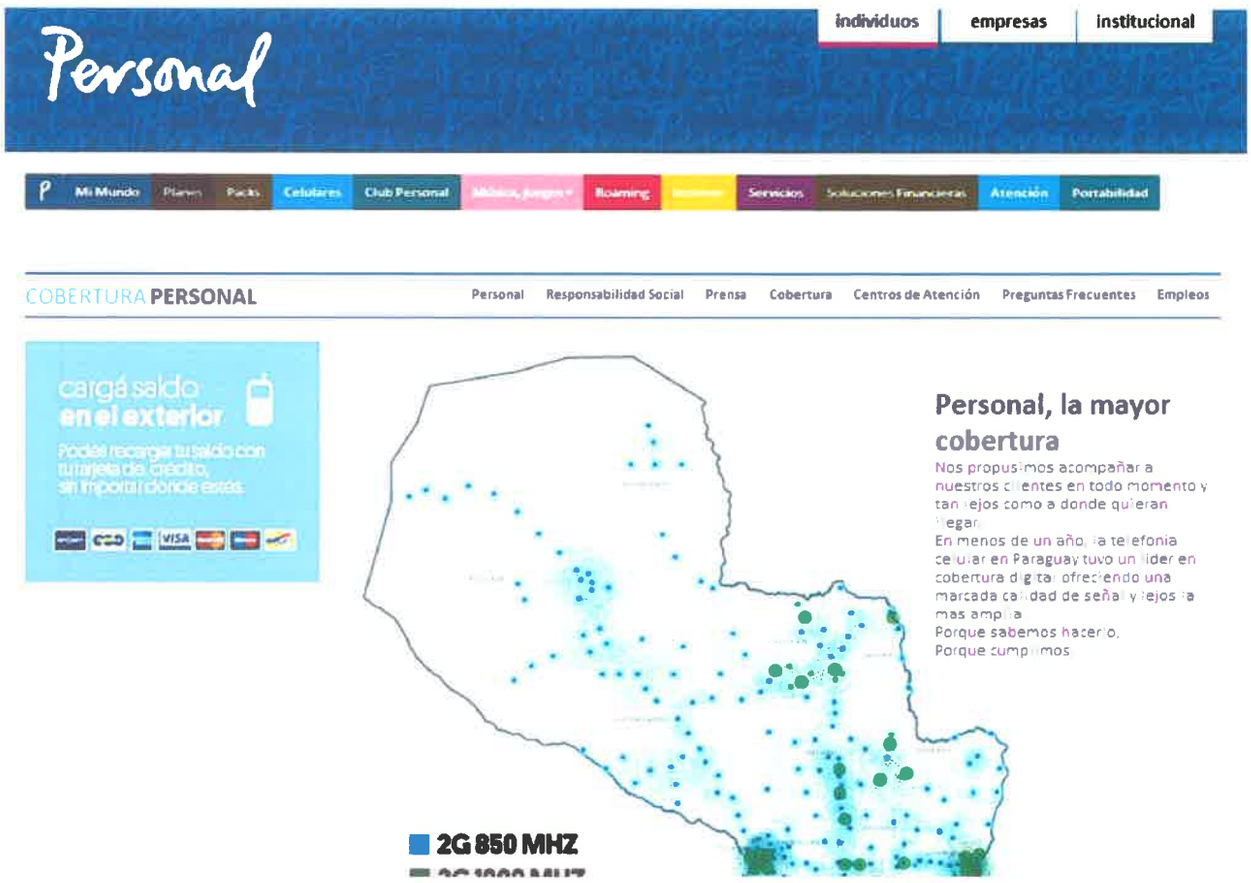

Fuente: **http://www.personal.com.py/institucional/cobertura.html**

Referencia Técnica: Cristina Portillo. Tel.: 021 217 7000 (Opción 1, 0)

OBS: SIN COBERTURA DE INTERNET HASTA LA ZONA DE **BAHIA NEGRA.**

Lic. Derlis René Ibarra Recalde
Jefe Sección Informática

CLARO

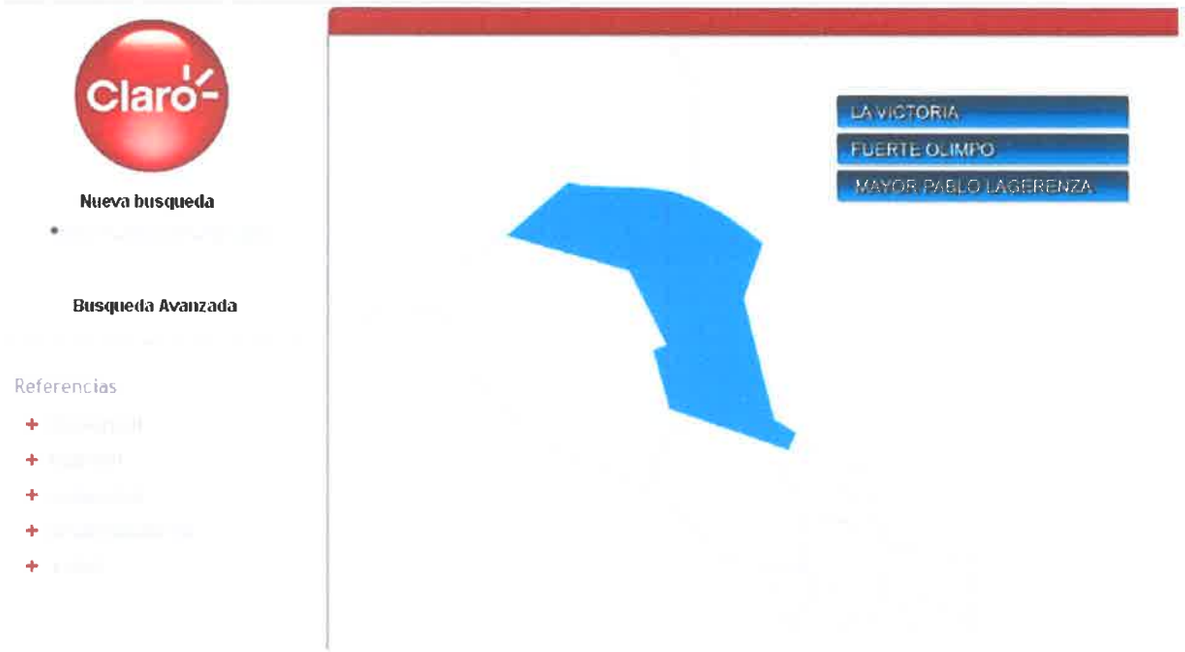

Fuente: http://cobertura.claro.com.ar/WebPublicaCLARO/

Referencia Técnica: Jazmín Almada. Agencia Intertec Tel.: 021 249 7100

OBS: SIN COBERTURA DE INTERNET HASTA LA ZONA DE **BAHIA NEGRA.**

Lic. Derlis René Ibarra Recalde
Jefe Sección Informática

VOX

Fuente: http://www.vox.com.py/Cobertura/

Referencia Técnica: Verena Sandoval. Tel.: 021 619 9000 Int. 176

OBS: SIN COBERTURA DE INTERNET HASTA LA ZONA DE **BAHIA NEGRA**.

Lic. Derlis René Ibarra Recalde
Jefe Sección Informática

PODER JUDICIAL
Circunscripción de Concepción

SECCIÓN INFORMÁTICA

MEMORÁNDUM

DE: **LIC. DERLIS R. IBARRA**
JEFE DE SECCIÓN INFORMÁTICA

A: **LIC. CARLOS CHAMORRO**
JEFE DE CONTRATACIONES

REF.: **INFORME TÉCNICO PARA CONTRATACIÓN DE SERVICIOS DE INTERNET**

FECHA: 22/05/2014 **N°:** 03

CONSIDERANDO EL REQUERIMIENTO SOLICITADO POR LA DNCP SOBRE UN INFORME TÉCNICO PARA SUSTENTAR LA CONTRATACIÓN POR EXCEPCIÓN CON LA EMPRESA TELEFONÍA CELULAR DEL PARAGUAY (TELECEL) S.A., DE LOS SERVICIOS DE INTERNET WIRELESS Y USB MÓVIL PARA ESTA INSTITUCIÓN, CUMPLO EN INFORMAR QUE DE ACUERDO AL RELEVAMIENTO CON LAS FIRMAS: CLARO, PERSONAL Y VOX (COPACO) QUE PODRÍAN TENER EL SERVICIO DE LA TECNOLOGÍA Y COBERTURA EN LAS ZONAS GEOGRÁFICAS QUE COMPRENDEN ESTA CIRCUNSCRIPCIÓN, LOS MISMOS A TRAVÉS DE UN CUESTIONARIO SIMPLE HAN DECLARADO QUE NO CUMPLEN CON TODO LO SOLICITADO POR ESTA CONVOCANTE, Y QUE LA ÚNICA EMPRESA QUE CUMPLE CON TODAS LAS ESPECIFICACIONES REQUERIDAS ES TELECEL S.A., POR LO QUE SE RECOMIENDA CONTINUAR LA CONTRATACIÓN DEL SERVICIO. SE ADJUNTAN LOS CUESTIONARIOS.

Lic. Derlis René Ibarra Recalde
Jefe Sección Informática

Concepción, 28 de abril de 2014

PODER JUDICIAL
CORTE SUPREMA DE JUSTICIA
Circunscripción Judicial de Concepción
Sub Unidad Operativa de Contratación

Señores
CLARO - CONCEPCION
Presente

Nos dirigimos a Uds. a fin de solicitar la confirmación recibida vía telefónica de la siguiente información técnica a cerca de los servicios de internet que posee vuestra empresa:

1 . Si poseen la señal de Internet – Wireless en la ciudad de Concepción SI_____NO_____

2. Si poseen el servicio de Internet Móvil USB, con cobertura en la ciudad de Fuerte Olimpo, y localidades: Bahía Negra, Carmelo Peralta, Puerto Guaraní, Puerto la Esperanza SI_____NO_____

Todo este requerimiento, es a fin de brindar una información exacta a la Dirección Nacional de Contrataciones Públicas sobre las tecnologías y coberturas requeridas por esta Institución.-

Atte.

Lic. Carlos R. Chamorro Mosqueda
Jefe Sección Contrataciones

Lic. Derlis René Ibarra Recalde
Jefe Sección Informática

Mariana Larrie...
Ejecutiva de Atención Pers...
CAC Concepción

AMX PARAGUAY S.A.

Concepción, 28 de abril de 2014

PODER JUDICIAL
CORTE SUPREMA DE JUSTICIA
Circunscripción Judicial de Concepción
Sub Unidad Operativa de Contratación

Señores
VOX – COPACO
Presente

Nos dirigimos a Uds. a fin de solicitar la confirmación recibida vía telefónica de la siguiente información técnica a cerca de los servicios de internet que posee vuestra empresa:

1 . Si poseen la señal de Internet – Wireless en la ciudad de Concepción SI_____ NO_____

2. Si poseen el servicio de Internet Móvil USB, con cobertura en la ciudad de Fuerte Olimpo, y localidades: Bahía Negra, Carmelo Peralta, Puerto Guaraní, Puerto la Esperanza SI_____ NO_____

Todo este requerimiento, es a fin de brindar una información exacta a la Dirección Nacional de Contrataciones Públicas sobre las tecnologías y coberturas requeridas por esta Institución.-

Atte.

Lic. Derlis René Ibarra Recalde
Jefe Sección Informática

Lic. Carlos R. Chamorro Masqueda
Jefe Sección Contrataciones

Obs 2. Solo contamos en la localidad de Fte. Olimpo.

Abog. Evelia Oporto Almirón
Enc. Div. Comercial COPACO S.A.
Dto. Nº 1 - Concepción
29/04/14

PODER JUDICIAL
CORTE SUPREMA DE JUSTICIA
Circunscripción Judicial de Concepción
Sub Unidad Operativa de Contratación

Concepción, 28 de abril de 2014

Señores
PERSONAL – NÚCLEO S.A.
Presente

Nos dirigimos a Uds. a fin de solicitar la confirmación recibida vía telefónica de la siguiente información técnica a cerca de los servicios de internet que posee vuestra empresa:

1 . Si poseen la señal de Internet – Wireless en la ciudad de Concepción SI_____ NO_____

2. Si poseen el servicio de Internet Móvil USB, con cobertura en la ciudad de Fuerte Olimpo, y localidades: Bahía Negra, Carmelo Peralta, Puerto Guaraní, Puerto la Esperanza SI_____ NO_____

Todo este requerimiento, es a fin de brindar una información exacta a la Dirección Nacional de Contrataciones Públicas sobre las tecnologías y coberturas requeridas por esta Institución.-

Atte.

Lic. Derlis René Ibarra Recalde
Jefe Sección Informática

Lic. Carlos R. Chamorro Blasqueda
Jefe Sección Contrataciones

CERTIFICAMOS QUE ACTUALMENTE NO SE CUENTA CON SERVICIO DE 3G EN LAS LOCALIDADES MENCIONADAS. NO OBSTANTE PARA FUTURAS LICITACIONES SE DEBERÁ ACTUALIZAR LA CONSULTA TENIENDO EN CUENTA LAS AMPLIACIONES DE COBERTURA PERIÓDICAS DE LA EMPRESA.

Gustavo Van Humbeeck
Gerente Regional Norte
Núcleo S.A.