PLANOS DEL LOTE 1

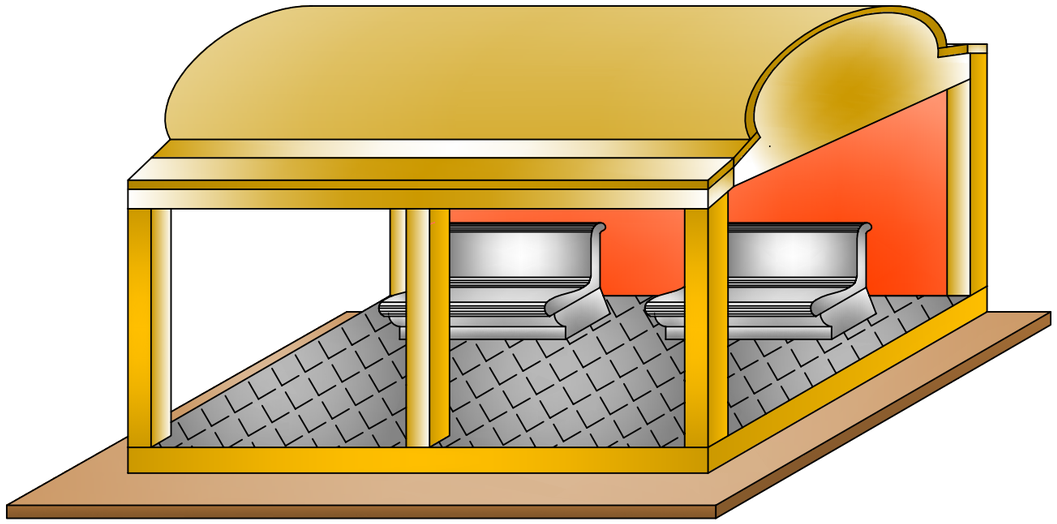

Vista Axonométrica.Casilla de Tipo Colonial.
Propietario:

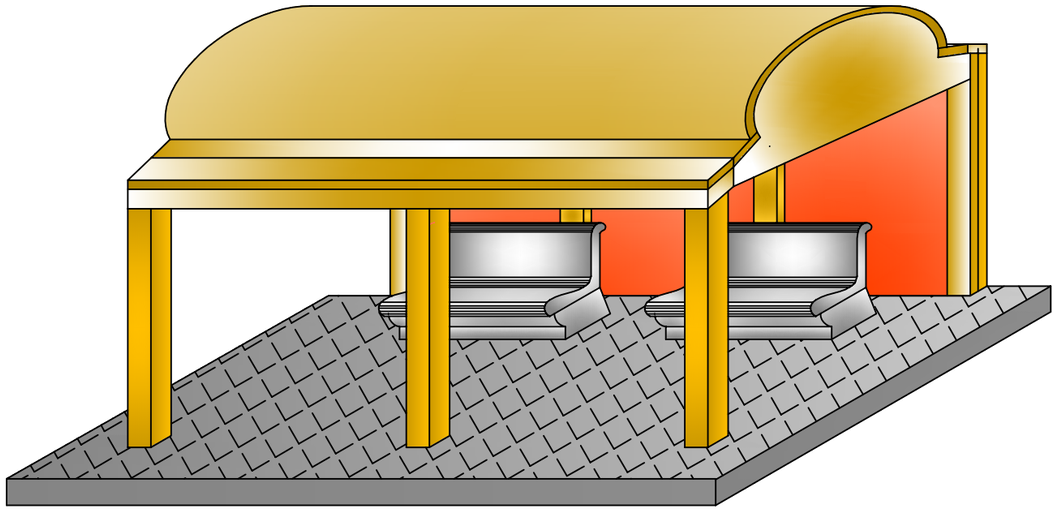

Vista Axonométrica.Casilla de Tipo Colonial.-
Propietario: Asociación de Taxistas de
la Terminal de Omnibus de Pilar.-

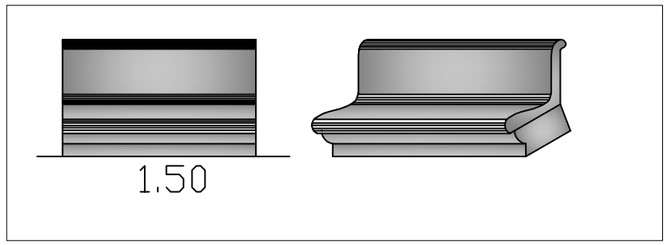

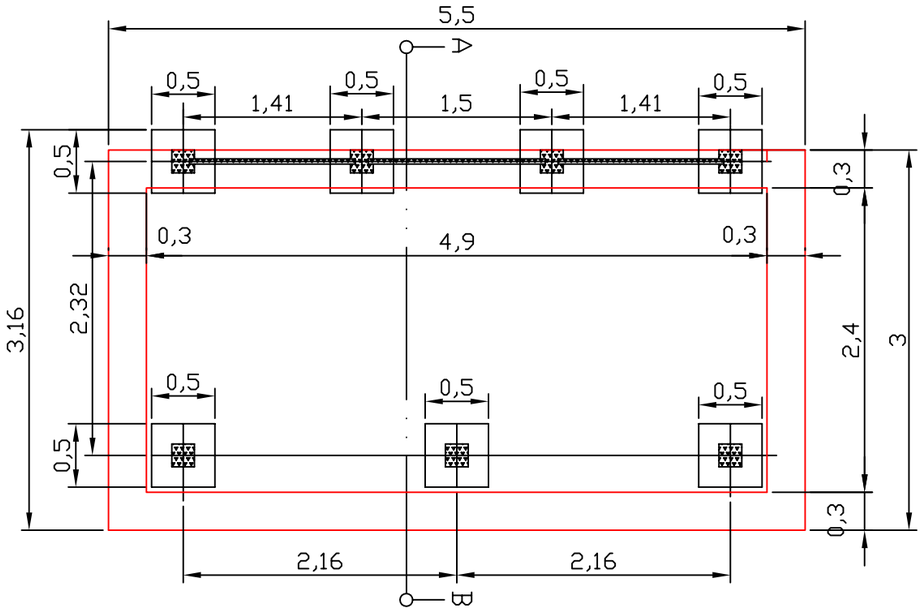

PLANTA DE FUNDACION.-Area: 17.m2.-
Propietario: Asociación de Taxista de
la Terminal de Omnibus de Pilar.-
Escala 1:50

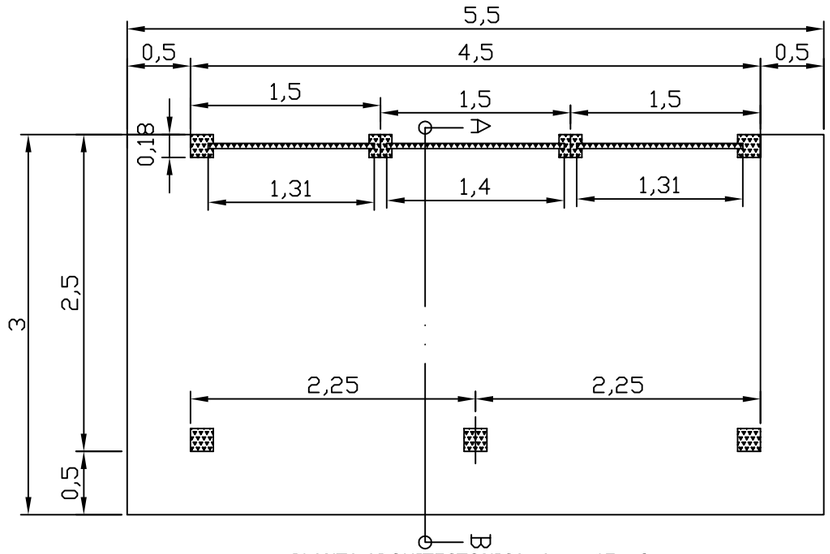

PLANTA ARQUITECTONICA.-Area: 17.m2.-
Propietario: Asociación de Taxista de
la Terminal de Omnibus de Pilar.-
Escala 1:50

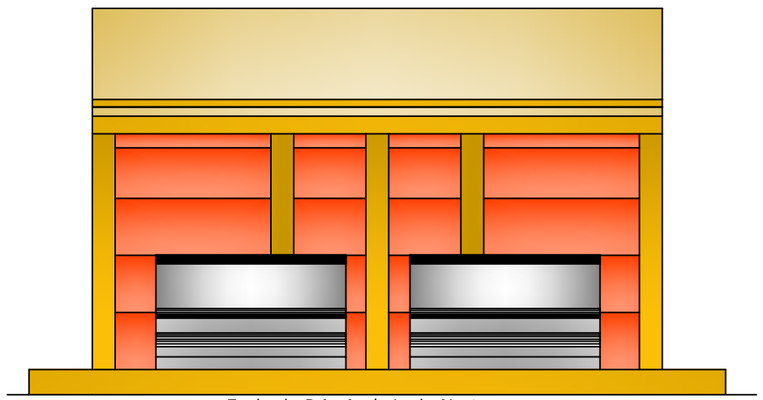

Fachada Principal.-Lado Norte.
Propietario: Asociación de Taxistas de
la Terminal de Omnibus de Pilar.-
Escala 1:50

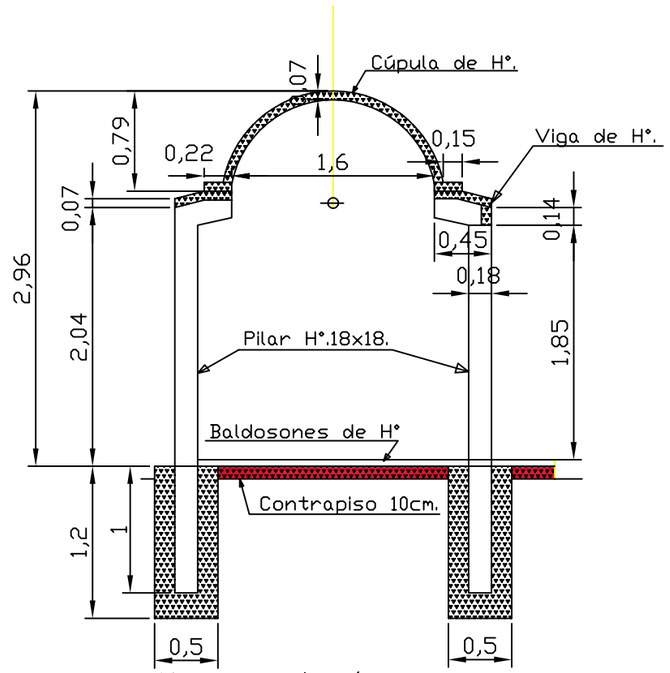

CORTE. A - B.- Elevación.
PROPIETARIO: Asociación de Taxistas de
la Terminal de Omnibus de Pilar.-
Escala 1:50

PLANOS DEL LOTE 2

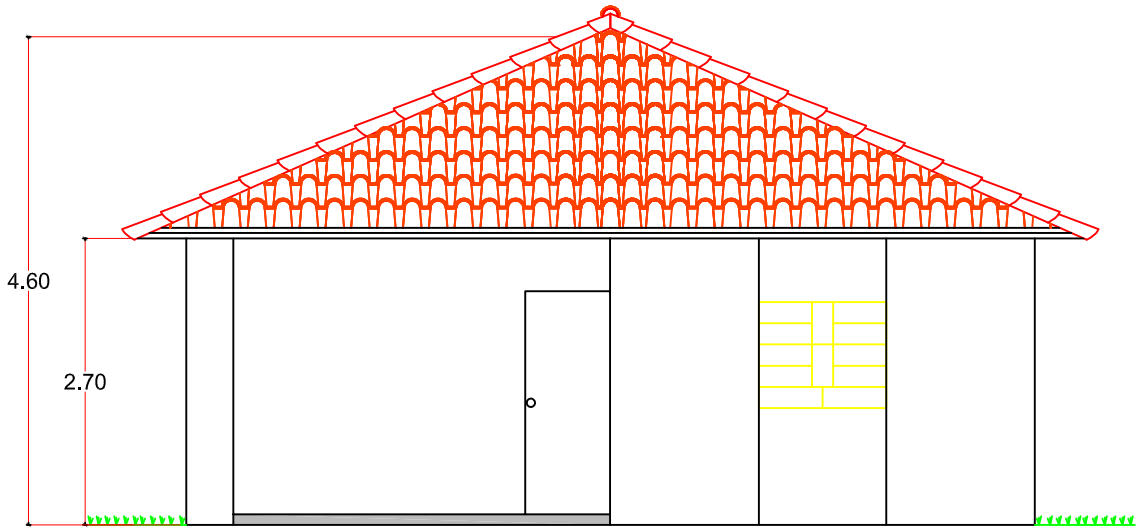

Fachada Frontal

Escala 1:50

GOBERNACIÓN DE ÑEEMBUCÚ		
OBRA: AGENCIA SENACSA **UBICACION: TACUARAS** **SOLICITANTE:**		
RESPONSABLE: **ARQ. LUIS AYALA.**	ESCALA: 1:75	CADISTA: An. MARIANO SAUCEDO SUPERFICIE A CONSTRUIR: 90m²

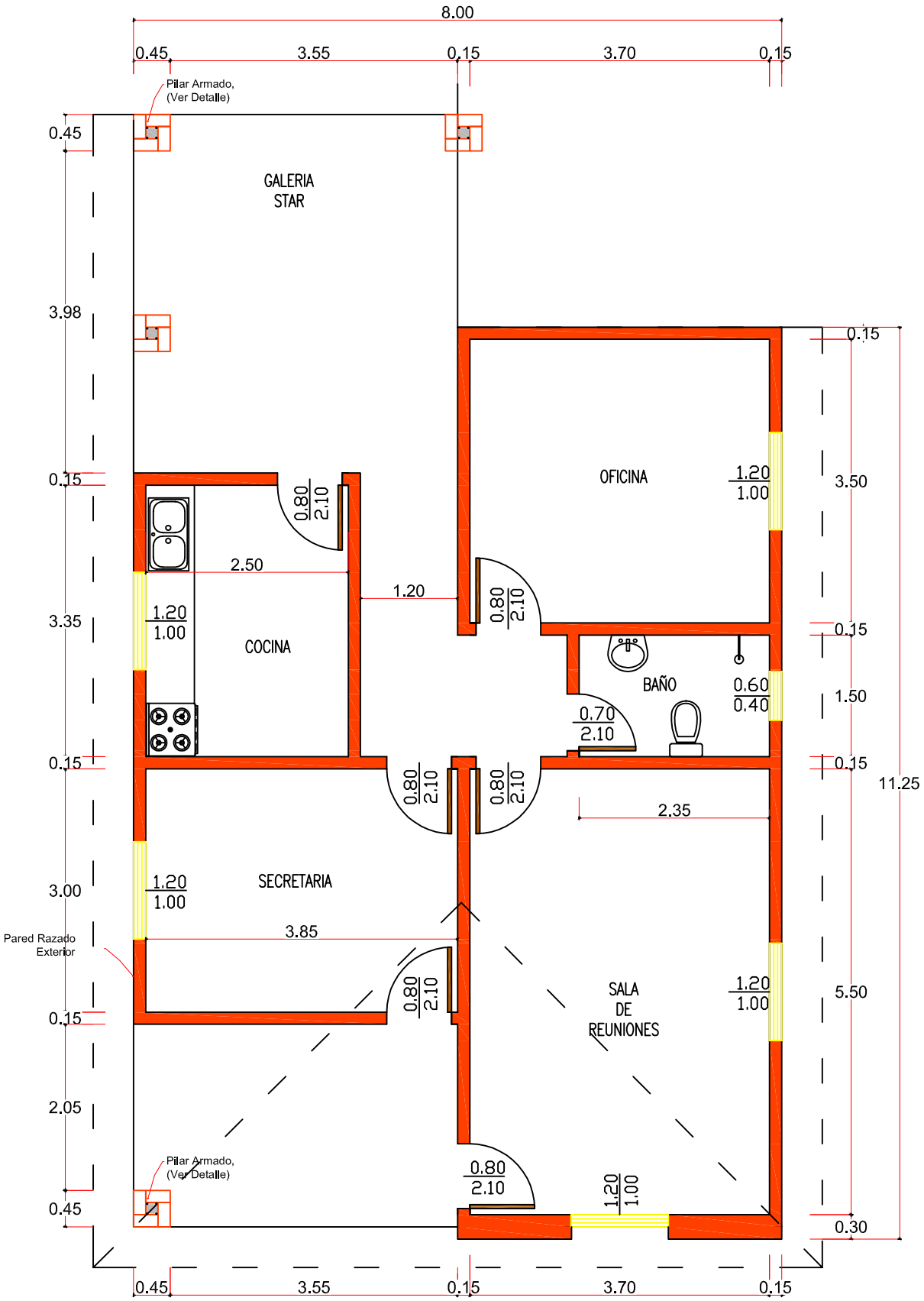

Planta General

Escala 1:50

GOBERNACIÓN DE ÑEEMBUCÚ

OBRA: AGENCIA SENACSA
UBICACION: TACUARAS
SOLICITANTE:

RESPONSABLE: ARQ. LUIS AYALA.	ESCALA: 1:75	CADISTA: An. MARIANO SAUCEDO SUPERFICIE A CONSTRUIR: 90m²

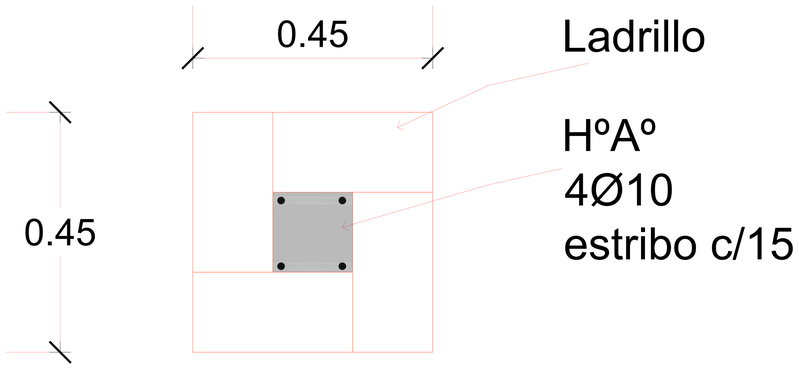

Detalle de Cimentación

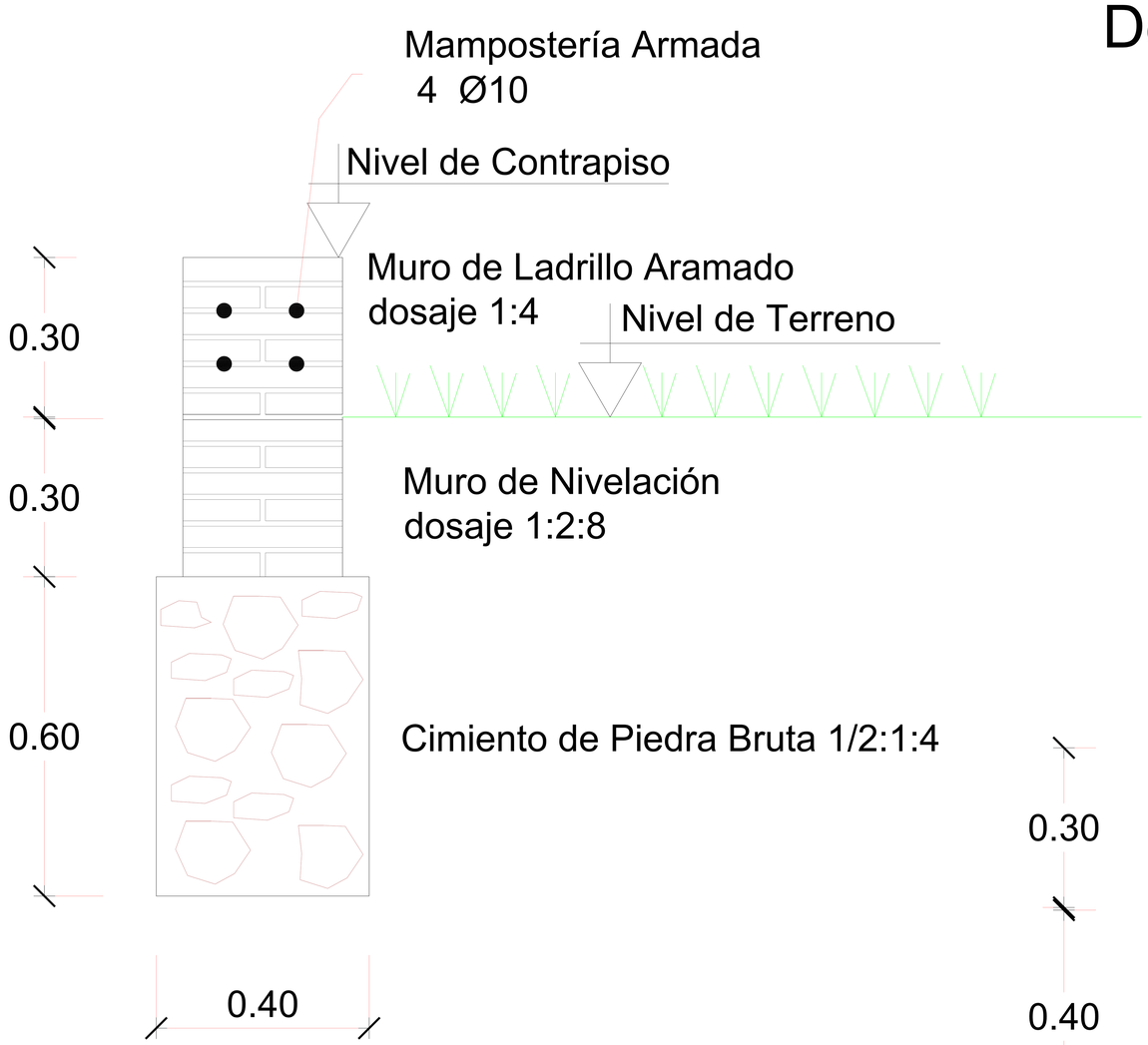

Detalle de Pilar de 0,45

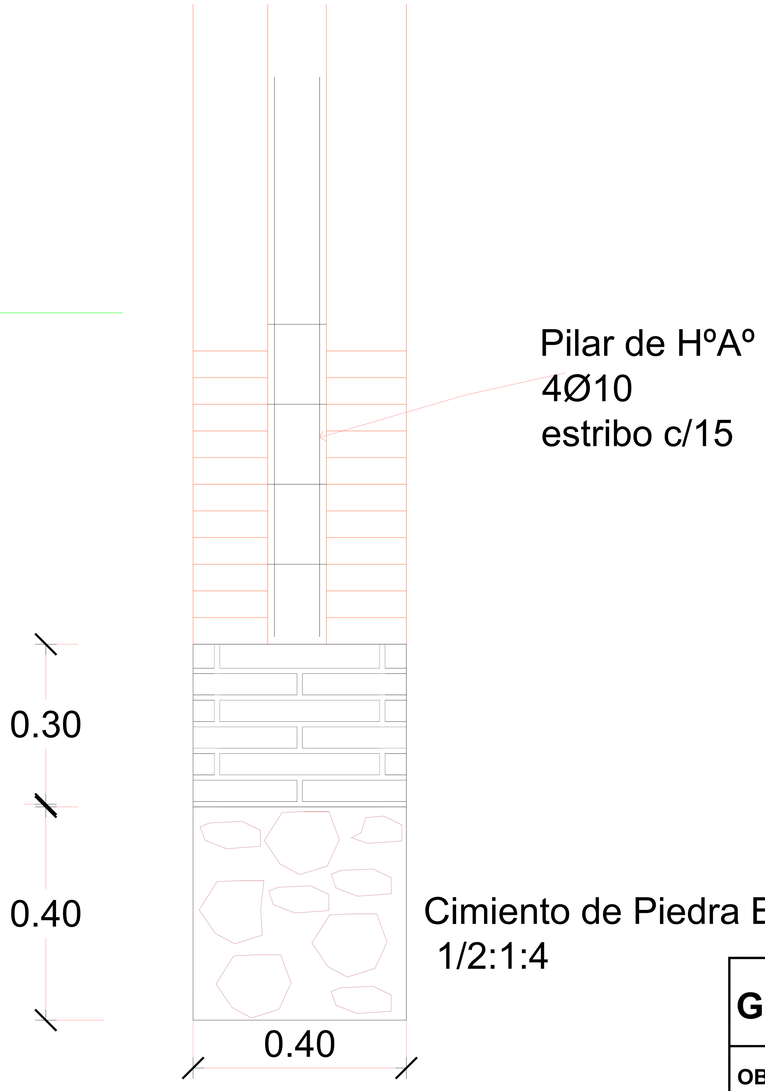

Escala 1:20

GOBERNACIÓN DE ÑEEMBUCÚ

OBRA: AGENCIA SENACSA
UBICACION: TACUARAS
SOLICITANTE:

RESPONSABLE: ARQ. LUIS AYALA.	ESCALA: 1:75	CADISTA: An. MARIANO SAUCEDO SUPERFICIE A CONSTRUIR: 90m²

PLANOS DEL LOTE 3

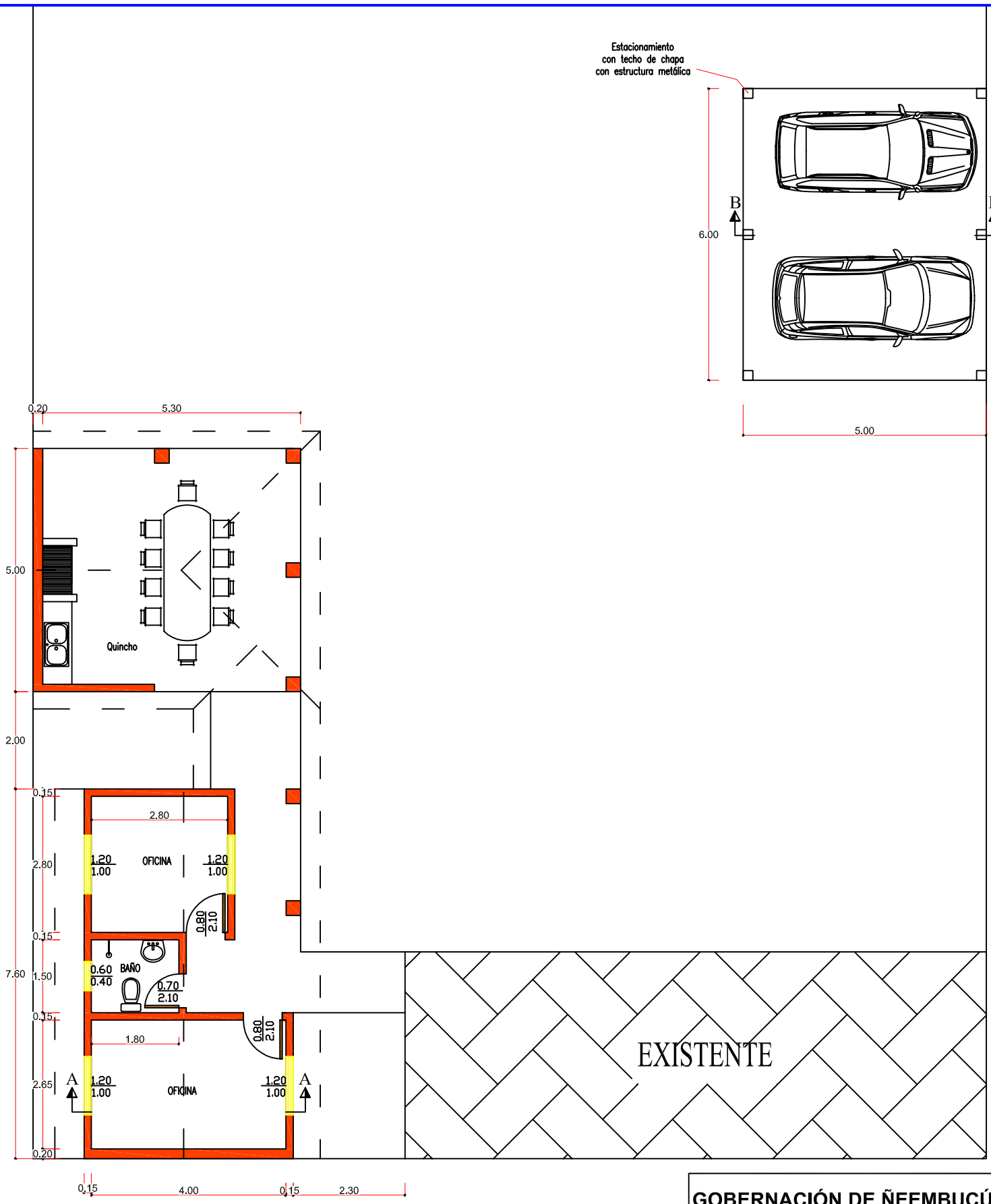

Planta

Escala 1:75

GOBERNACIÓN DE ÑEEMBUCÚ

OBRA: AGENCIA SENACSA
UBICACION: PILAR
SOLICITANTE:

RESPONSABLE: ARQ. LUIS AYALA.	ESCALA: 1:75	CADISTA: An. MARIANO SAUCEDO SUPERFICIE A CONSTRUIR: 86m²

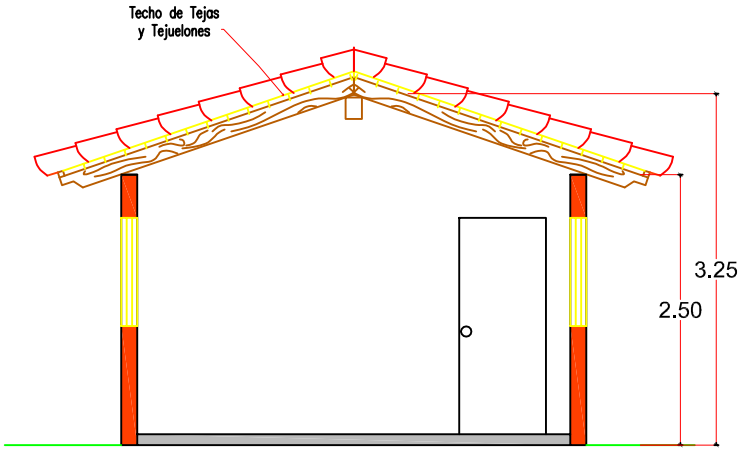

Corte A-A

Escala 1:50

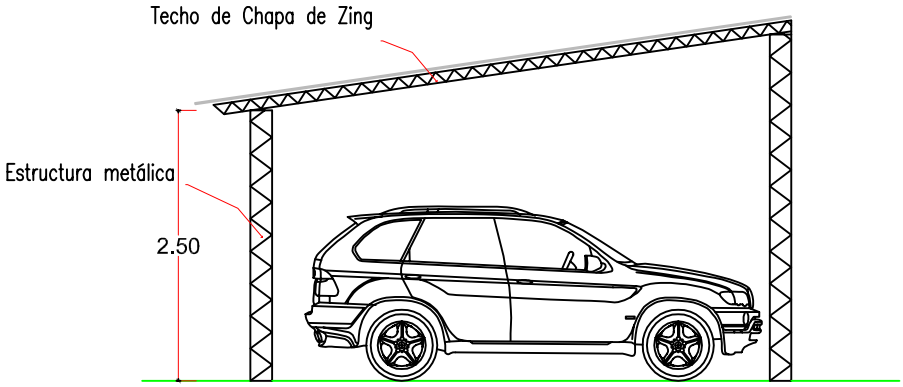

CORTE B-B

Escala 1:50

Detalle de Cimentación

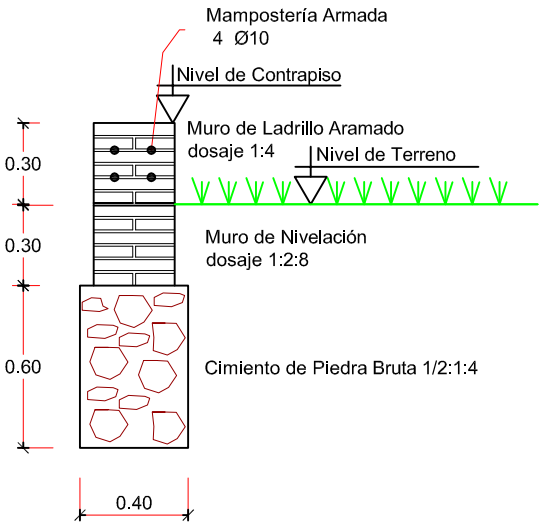

Detalle de Pilar de 0,30

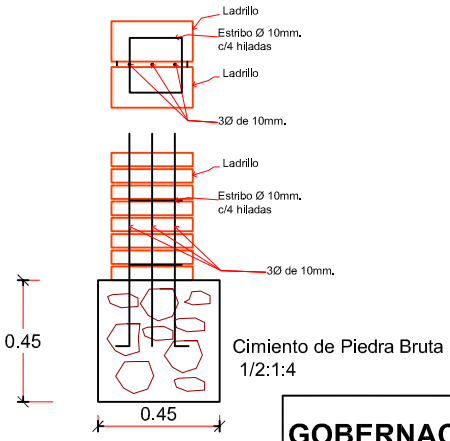

GOBERNACIÓN DE ÑEEMBUCÚ

OBRA: AGENCIA SENACSA
UBICACION: PILAR
SOLICITANTE:

RESPONSABLE: **ARQ. LUIS AYALA.**	ESCALA: 1:75	CADISTA: An. MARIANO SAUCEDO SUPERFICIE A CONSTRUIR: 86m²