ATT: MASS PUBLICIDAD S.A – Sr. Fernando Alvarenga.

ANDE

TETÃ REKUÁI GOBIERNO NACIONAL
Jajapo ñande rapera ko'ãga guive
Construyendo el futuro hoy

ADMINISTRACIÓN NACIONAL DE ELECTRICIDAD

"Proyecto de Construcción de la Línea de 500 KV Yacyretá – Villa Hayes"

LICITACIÓN PÚBLICA INTERNACIONAL ANDE – CAF N° 1340/2017

a) Institución: Administración Nacional de Electricidad, con sede en la Av. España No. 1268 Asunción, Paraguay.
b) Objeto de la Licitación: "Restauración y Modernización de la Subestación San Lorenzo –Tercer Llamado"

c) Fuente de Financiamiento: Fuente 20 - Fondos provenientes de la Corporación Andina de Fomento (CAF).

d) Documentos de Licitación: Podrá ser obtenidos sin costo alguno, a través del Sistema de Contrataciones Públicas (SICP) en el sitio web: www.dncp.gov.py o de la web de la ANDE: www.ande.gov.py

e) Consultas: Hasta la fecha y hora indicada en el Portal de la DNCP.

f) Entrega de Ofertas: Las ofertas serán recibidas en sobre cerrado en el Dpto. de Licitaciones de la ANDE, Planta Baja, hasta la fecha y hora indicada en el Portal de la DNCP.

g) Apertura de Ofertas: En la fecha y hora indicada en el Portal de la DNCP, Oficina N° 220, Segundo piso, Dpto. de Licitaciones.

h) Oferentes Elegibles: No podrán participar las personas físicas o jurídicas inhabilitadas conforme al Artículo 40 de la Ley No. 2051/2003.

INFORMACIONES: (021)217-2947 — (021)217-2785

UNIDAD OPERATIVA DE CONTRATACIONES

ID DNCP: 323402

DIARIO LA NACION

Tamaño: 2 x 12 cm. – Publicación en páginas indeterminada. Preferentemente económicas.

Fechas de Publicación: 08/09/2017 – 09/09/2017 y 10/09/2017.

Autorizado por:

Lic. Jesús D. González C.
Jefe Lic. Pub. Internacionales

AFILIADOS SE PONEN AL DÍA

La ANR recaudó G. 79 millones en aportes partidarios en una semana

TEP exige deuda cero para los que pretendan candidatearse en las internas de diciembre.

La ANR habilitó varias oficinas para la recaudación.

A una semana de habilitarse el pago, después del pago del aporte partidario para la inscripción de candidaturas, que se pagaban en las oficinas por internas del próximo 17 de diciembre, la Asociación Nacional Republicana (ANR) ya recaudó G. 79.000.000, informó quien está encargado del área de ingresos del Partido Colorado, Roberto Orlando.

Para cumplir con lo establecido el Tribunal Electoral Partidario (TEP) habilitó unas oficinas en la planta baja de la Casa de Gobierno, para el pago de los aportes. La nueva especialista habilitada en horarios de 7:00 a 16:00, de lunes a viernes, incluido el feriado 8 de diciembre. La oficina cuenta con dos cajas de liquidación que reportan el monto del aporte y cuatro cajas de las contribuciones, indicó Roberto.

Ovedo solicitó a los aporadores que "lo antes posible, pueden por sí o por terceros gestionar esta parte, porque es una gestión que tiene su tiempo, porque tienen que hacer la liquidación, tienen que pagar y cuando los tiempos ya son cortos es difícil".

El encargado de la oficina comentó que los aportes de las contribuciones son comunicados cada día a los miembros del Tribunal Electoral Partidario (TEP) para el mejor manejo a la hora de inscribir candidaturas. Cabe mencionar que el partido actualmente cuenta con un porcentaje de 30% de aporte de los que están en desde de candidatos partidarios.

El TEP habilitó el pasado lunes 4 de setiembre el período de inscripciones para candidaturas a cargos electivos de presidente y vicepresidente de la República, diputados, senadores, parlamentarios del Mercosur, gobernadores y miembros de juntas departamentales, plazo que va hasta el 3 de octubre. Los requisitos para la inscripción es estar al día con los aportes partidarios que equivale a un 5% de su salario mensual, en el caso de los afiliados que ocupan cargos electivos.

EN UN VIDEO DEMOSTRATIVO

Stiben Patrón "enseña" cómo se fabrica una molotov

Desafía a la Fiscalía a que pruebe que realmente tenía una bomba en la mano aquella noche en el local del FIRA.

Imagen de publicidad [illegible]

El ex diputado Stiben Patrón difundió anoche un video interactivo acerca de cómo se fabrican "bombas molotov, con vinagre". Quien recibió hasta los dos minutos, a pesar de las contradicciones en contra, su última defensa es que la Fiscalía no puede probar el delito que se le imputa.

En una bofetada a la capacidad de raciocinio de la población paraguaya, Stiben Patrón, ya con antecedentes en la Fiscalía por vandalismo en su época de diputado estudiantil, y actualmente con pedido de captura por los hechos ocurridos en la sede del FIRA, durante y después del 1 de abril pasado –la quema de la sede del Congreso y la muerte de Rodolfo Quintana– difundió un "documento" a la sociedad [illegible] de diciembre [illegible] "Fiscalía" "probar" ante los medios todos que en los videos de las referidas jornadas donde se lo ve muy [illegible] [illegible] molotov "llaba vinagre".

"La Fiscalía no puede demostrar que era una molotov la que tenía en la mano. Así como yo muestro, fabricaré una molotov para la Fiscalía (sic), [illegible], para que demuestre que tenía una molotov en la mano", grabó.

"Si pudiera demostrar por una imagen –[illegible] no pueden demostrar que esto es una molotov, no saben ni siquiera si es vinagre, puede ser agua colorada, también pueden la Fiscalía puede probar esto, tienen que [illegible] [illegible] por falsificar", [illegible].

Sin dudas que es [illegible] [illegible] toda la sociedad. "Ahora, por tener esta respuesta acorde por [illegible] sexual, también. Yo la estoy fabricando [illegible], la Molotov es una arma explosiva. Bueno, es [illegible] para [illegible] en [illegible] un futuro tal vez [illegible] una [illegible] bomba molotov para la Fiscalía", añadió.

"Vamos a seguir [illegible]. La Fiscalía no puede probar que yo tenía vinagre en la mano, que yo tenía molotov en la mano. Vamos a seguir 'molotoveando'. Finalizo con una arenga a los estudiantes secundarios.

ANDE
TITA REXUAI GOBIERNO NACIONAL

ADMINISTRACIÓN NACIONAL DE ELECTRICIDAD
LICITACIÓN PÚBLICA
INTERNACIONAL ANDE - CAF Nº 1340/2017

"Rehabilitación y Modernización de la Subestación San Lorenzo - Tacuara (Sanado)"

a) Institución: Administración Nacional de Electricidad, con sede en la Avenida España Nro. 1265, Asunción, Paraguay.
b) Fuente de Financiamiento: Fuente 20 - Fondos provenientes de la Corporación Andina de Fomento (CAF).
c) Documentos de Licitación: [illegible] con [illegible] a través del Sistema de Contrataciones Públicas (SICP) en el sitio web: www.[illegible] o de la sede de la ANDE [illegible].
d) Consultas: Hasta la fecha y hora indicada en el Pliego de Bases.
e) Entrega de Ofertas: Las ofertas serán recibidas en sobre cerrado en la Oficina de Licitaciones de la ANDE, Planta Baja, hasta la fecha y hora indicada en el Pliego de Bases.
f) Apertura de Ofertas: Con la fecha y hora indicada en el Pliego de Bases, Oficina N° 220, Segundo Piso, Dpto. de Licitaciones.
g) Oferentes Elegibles: no podrán participar las personas físicas o jurídicas establecidas conforme al Artículo 40 de la Ley N° 2051/2003.

INFORMACIONES: [illegible]
UNIDAD OPERATIVA DE CONTRATACIONES

ID SICP: [illegible]

"Proyecto de Construcción de la Línea de 500 kV Tacuara – Villa Hayes"

un diverso engranaje multiplicador

Industria primaria que goza de paz, la energía es cara

EVOLUCIÓN DE LAS EXPORTACIONES DE MAQUILA
EN MILLONES DE DÓLARES

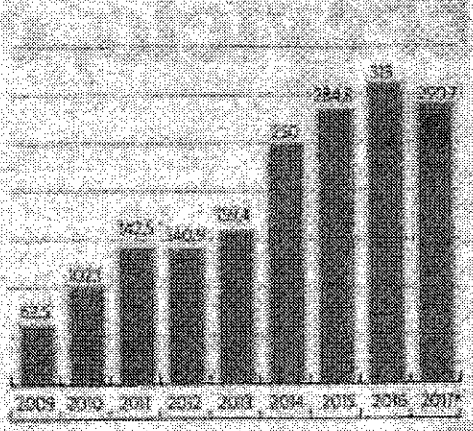

(*) Agosto
Fuente: CIMME - MIC

6,4%
DE CRECIMIENTO
registra la industria en el PIB del país en los últimos años.

400
MILLONES
de dólares es la nueva meta para exportaciones del rubro de maquila para el cierre de este año.
Fuente: Ministerio de Industria y Comercio

stuvia y el más reciente sin factura. Por todo esto, ofrecí que los clientes están a la vanguardia del aumento de la producción, sin descuidar al productor y enfocados al terreno de la exportación.

QUE FALTA

Pelaggio recomendó una mayor apuesta a la tecnología, tanto del sector privado como público, ya que, después del cambio al que pasará una vez que el país crezca aún más y conlleve a encarecer la trilogía de beneficios con que cuenta, que son la mano de obra y energía barata e impuestos bajos. Y para poder invertir en tecnología, se necesita de créditos blandos y a muy largo plazo, para que las industrias puedan sostenerse en el tiempo.

El investigador del Centro de Análisis y Difusión de la Economía Paraguaya (CADEP), Gustavo Rojas, también advirtió que el Gobierno puede fortalecer acciones para potenciar el crecimiento industrial como el combate al contrabando, fortalecimiento del INTN, construcción de una red nacional de distribución de energía eléctrica, ya que las industrias se explica mayor fortaleza de hacienda, mejora en la calidad de la educación, inversiones en infraestructura, negociaciones de acuerdos internacionales, entre otros.

Por otro lado, los números del Ministerio de Industria y Comercio señalan que en los últimos años la industria viene creciendo en promedio 6,4% y que la inversión bajo la Ley 60/90 alcanzó casi US$ 1.500 millones y que la nueva meta de exportaciones del rubro maquilador asciende a US$ 400 millones, según el titular del MIC, Gustavo Leite (ver nota).

PROYECTOS APROBADOS BAJO LA LEY 60/90

CANTIDAD

[redacted]

[redacted]

EN MILLONES DE DÓLARES

[redacted]

LICITACIÓN PÚBLICA NACIONAL Nº 05/2017
ADQUISICIÓN E INSTALACIÓN DE GENERADORES ELÉCTRICOS
ID: 322261

essap

TETÃ ÑEMBYAHÚ GOBIERNO NACIONAL

ANDE

TETÃ ÑEMBYAHÚ GOBIERNO NACIONAL

ADMINISTRACIÓN NACIONAL DE ELECTRICIDAD
LICITACIÓN PÚBLICA
INTERNACIONAL ANDE - CAF Nº 13/40/2017

"Rehabilitación y Modernización de la Subestación San Lorenzo - Tacuar Loma"

UNIDAD OPERATIVA DE CONTRATACIONES

ID ONCP: 322401

"Proyecto de Construcción de la Línea de 500 KV Yacyretá - Villa Hayes"

PROYECTAN LLEGAR A US$ 280 MILLONES

La AFD alcanza el 70% de su meta prevista para este año

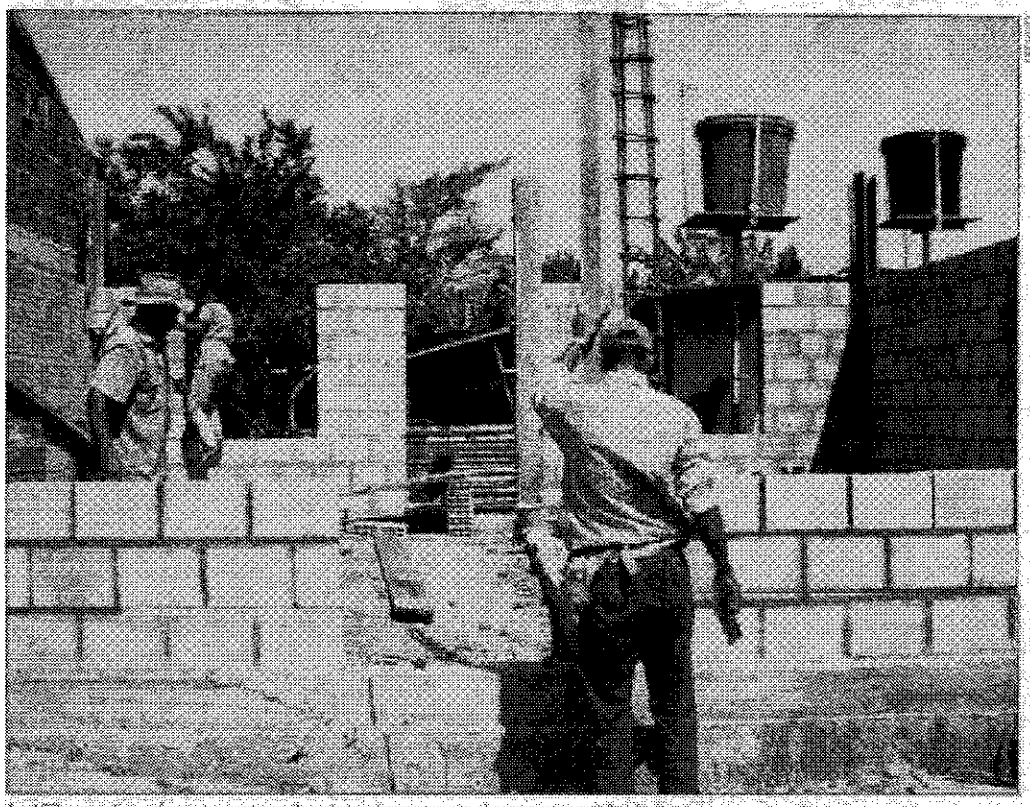

La AFD seguirá con el apoyo a sectores de menores ingresos para el acceso a una vivienda digna.

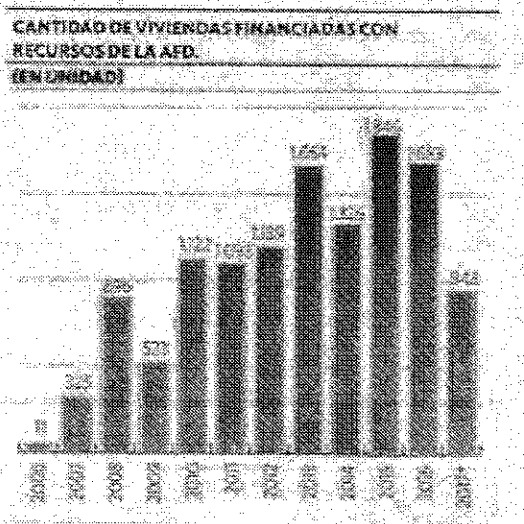

(*) Junio del 2017.
Fuente: AFD.

DESAFÍOS PREVISTOS

El presidente de la AFD, José Maciel, dice algunos de los desafíos previstos desde la banca de segundo piso, donde resalta algunos puntos como: seguir desarrollando productos que cubran las expectativas y el déficit actual del mercado, continuar apoyando el acceso de ingresos medios para el acceso a una vivienda digna, mejora continua en procesos de agilidad y desarrollo de productos de la AFD, seguir contando con los incentivos legales para la ejecución de créditos preferenciales del BID por un valor de US$ 30 millones, además de la implementación de tecnología para ofrecer agilidad y eficiencia, puesta en marcha del fondo de garantía para Alquileres y análisis de un marco de legal para establecer la posibilidad de participación del riesgo con la AFD.

ANDE
TETA REXUAL GOBIERNO NACIONAL
Asociación Nacional de Electricidad
Asunción, 08 de Setiembre 2017

ADMINISTRACIÓN NACIONAL DE ELECTRICIDAD
LICITACIÓN PÚBLICA
INTERNACIONAL ANDE - CAF Nº 1340/2017

"Rehabilitación y Modernización de la Subestación Ñemby Llamada – Dengel Kennedy"

a) Convocatoria: La Administración Nacional de Electricidad, convoca en la Avenida Choferes del Chaco 1090, Asunción, Paraguay.
b) Fuente de Financiamiento: Fuente 20 – Fondos provenientes de la Corporación Andina de Fomento (CAF).
c) Documentos de Licitación: Podrán ser retirados sin costo alguno, a partir del Jueves 08 de Setiembre 2017, en el Área Compras de la ANDE, sito en la sede de la ANDE, Avda. Choferes del Chaco.
d) Consultas: Vía Fax y Nota Instituciones en el Portal de la ANDE.
e) Entrega de Ofertas: Las ofertas serán recibidas en el Área Compras de la ANDE, Piso 8vo. Sede de la ANDE, Avda. Choferes del Chaco.
f) Apertura de Ofertas: Será transmitida en el Portal de la ANDE, Choferes del Chaco, Segundo piso, Área de Licitaciones.
g) Ofertas Elegibles: Se podrán participar las personas físicas y jurídicas, nacionales y extranjeras, de Artículo 46 de la Ley 2051/2003.

INFORMACIONES: [illegible]
UNIDAD OPERATIVA DE CONTRATACIONES

ID ENCP: [illegible]

"Proyecto de Construcción de la Línea de 500 KV Yacyretá – Vivar Pirayú"

Entre enero y agosto de este año otorgaron créditos por unos US$ 196 millones.

José Maciel.

Pese a que algunos sectores de la economía han demostrado una leve retracción, la Agencia Financiera de Desarrollo (AFD) percibe un mayor dinamismo en la ejecución de sus créditos en lo que va del año. De enero a agosto fueron aprobados a través de sus intermediarios financieros (IFIs) el equivalente a US$ 196 millones, cifra que ya coincide con el 70% de su meta para el 2017, estipulada en US$ 280 millones.

Hay que señalar que la AFD, por ser un banco de segundo piso, concede sus créditos a través de bancos, cooperativas y financieras.

"En lo que va del año más de 1.600 clientes, entre personas y empresas, están haciendo uso del financiamiento de la banca de segundo piso, lograr los permitido generar aproximadamente 10 mil puestos de trabajo, según datos proveídos por las entidades financieras", dijo José Maciel, presidente de la AFD.

En cuanto a los sectores que han demostrado mayor dinamismo, la AFD destaca el sector de servicios con un 45% de la cartera del año. Hasta este rubro, se han aprobado operaciones para adquisición de inmuebles productivos e infraestructura vial. Luego el sector inmobiliario con un 20% del total aprobado para la adquisición, construcción y refacción de viviendas bajo los productos "Primera Vivienda" y "MiCasa". El segmento agropecuario con el 10% de los aprobados por la AFD hasta agosto, indica que está apoyando financiamientos a productores agrícolas y ganaderos, entre ellos, el rubro de apicultores y otros sectores como los de [illegible]. Hasta junio de este año, las IFIs habían financiado un total de 942 viviendas con recursos de la banca de segundo piso, por lo tanto.

INTERESANTE

El representante de la AFD dijo que dentro de los próximos meses la entidad prevé profundizar financiamientos a [illegible] propuestas [illegible] productores agrícolas, entre otros. Además, se pretende continuar con los trabajos de [illegible] para [illegible] vivienda digna. Dijo que también se están [illegible] para habilitar [illegible] con las IFIs [illegible] que [illegible] por un valor de US$ 30 millones.