INTERVINO LA FISCALÍA ZONAL TRAS DENUNCIA

Globo difusor de Google cayó en zona de Ñeembucú

El artefacto tenía indicaciones en inglés y números telefónicos para contactos.

Un gran susto generó en la población de la localidad de General Eduvigis Díaz, departamento de Ñeembucú, la caída del globo transmisor de internet de la multinacional Google, que forma parte del proyecto Loon, lanzado en el 2013.

El artefacto, de unos 36,65 kg aproximadamente, fue divisado a primeras horas de la mañana de ayer en un esteral, en las afueras del poblado a unos 300 metros de la Ruta 4, por lo que los dueños del predio procedieron a avisar a las autoridades locales que acudieron hasta el sitio para rescatar el armatoste que se habría precipitado a tierra en horas de noche o madrugada.

El fiscal de la zona, Víctor Encina, acudió y constató que se trata de un globo difusor de señal de Google (de unos 10 metros aproximadamente), que consta de paneles solares, dos cajas, una con motores, rotores y un paracaídas. En una parte del artefacto se pudo leer la inscripción de Google, además de indicaciones (en inglés) a seguir y números telefónicos para contactos, en caso de encontrarlos.

El agente del Ministerio Público explicó que tras el aviso recibido se trasladaron hasta el sitio, debiendo sortear un esteral y mucha agua para rescatar la maquinaria. Encina agregó que si bien no pudieron dar con los números inscriptos, ya hicieron contacto vía sitio web con la firma Google, a fin de devolver el armatoste.

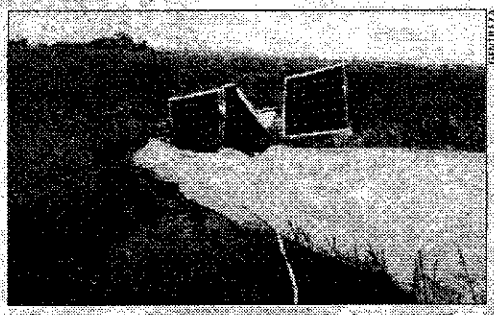

GENTILEZA

El fiscal Encina acudió y constató que se trataba de un globo difusor de señal de Google.

PROYECTO LOON

Es un proyecto experimental desarrollado por Google para proporcionar acceso a internet en zonas rurales y remotas, utilizando globos de helio de gran altitud situados en la estratosfera a unos 20 km de altura, para crear una red inalámbrica aérea a velocidad 5G. Se inició en junio del 2013, en Nueva Zelanda, donde lanzaron a la estratosfera 12 globos y de un material durable permitiendo propagar la señal de internet.

PACIENTE CON LINFOMA EN CLÍNICAS

Preparan trasplante de médula

Ayer se procedió a la primera recolección de células madre del enfermo con linfoma.

El Hospital de Clínicas se prepara para realizar el primer trasplante de médula ósea. Ayer se procedió a la primera recolección de células madre del paciente. El producto fue congelado y en agosto será trasplantado al enfermo que sufre de linfoma.

La doctora Angélica Samudio del departamento de Hemato-Oncología explicó el procedimiento efectuado para la extracción y posterior almacenamiento para el trasplante previsto para los próximos meses.

"En el departamento de Hemato-Oncología funciona la sala de recolección de células madre y ahí están los pacientes que van a ser sometidos a un trasplante sean pediátricos o adultos. Allí se recolectan células madre, posteriormente se le da el tratamiento intensivo y después se le trasplanta su propia célula madre. Ahora lo que se hizo es la recolección, entonces posteriormente se va a hacer el trasplante en el mes de agosto aproximadamente", indicó.

AGUSTÍN ACOSTA

Momento de la recolección de las células madre para congelarlas en un aparato.

"Yo haré todo lo que pidan en mi nombre, para que por el Hijo se manifieste la gloria del Padre". Jn 14, 13.

Jesucristo es el puente perfecto entre nosotros y el Padre. Su misión, viniendo a nosotros es revelarlo, dar a conocer su amor, su poder y su gloria. Por eso, lo que pedimos al Padre en su nombre tiene mucha fuerza, pues Jesús quiere mostrar la gloria de Dios realizando milagros en nuestras vidas. Lastimosamente, muchas veces nuestra fe es tan mezquina que nuestra oración casi no se hace sentir. Con confianza en el poder de Cristo, debemos suplicar incesantemente en su nombre y experimentaremos la gloria de Dios en nuestra existencia.

Paz y bien.

Hno. Mariosvaldo Florentino, capuchino.

PALCO PARA PERIODISTAS

Proyectan mejoras en Basílica de Caacupé

WILFRIDO ORTEGA

La presentación del proyecto fue ante representantes de distintos medios.

La inversión inicial sería superior a los 250 millones de guaraníes.

Caacupé. Carolina Veiga, Wilfrido Ortega y Cayo González, enviados especiales.

Buscando ofrecer un sitio definitivo para que la prensa pueda ejercer de manera cómoda su labor, la Conferencia Episcopal Paraguaya (CEP) y el Obispado de Caacupé presentaron ayer el primer bosquejo del palco para periodistas que estará situado a un costado de la Basílica y Santuario de Caacupé.

Representantes de los distintos medios de comunicación vieron el proyecto para ubicar al periodismo durante las festividades de la Inmaculada Concepción, las misas dominicales y los eventos en la explanada del templo. Además se presentaron otras innovaciones que se irán introduciendo a la Basílica, como una rampa en el lado derecho que será un acceso directo al camerino de la Virgen y un museo, entre otros.

El sitio establecido para la prensa estará a unos 35 metros en línea recta del altar, al lado izquierdo del santuario. A modo de no ocupar un espacio, se ideó una estructura metálica, con piso de madera y con techo similar al de los demás toldos.

ANDE

TETA ÑEMOÃI GOBIERNO NACIONAL

[illegible]

a) **Institución:** Administración Nacional de Electricidad - ANDE, con sede en la Av. España Nº 1268, Asunción, Paraguay.

b) **Objeto de la Licitación:** "Adquisición de Materiales Varios para Líneas Protegidas".

c) **Fuente de Financiamiento:** Fondos Propios - FF:30.

d) **Documentos de Licitación:** Podrán ser obtenidos sin costo alguno, a través del Sistema de Contrataciones Públicas (SICP), en el sitio web: www.dncp.gov.py

e) **Fecha Tope de Consultas:** 11/05/2016.

f) **Inicio de Recepción de Propuesta de Precios:** 18/05/2016.

g) **Inicio de la Etapa Competitiva - Lances:** 19/05/2016.

h) **Plazo de Entrega del Suministro:** Según Documentos de Licitación.

i) **Forma de Pago:** Según Documentos de Licitación.

j) **Moneda de Cotización:** Según Documentos de Licitación.

k) **Moneda de Competencia:** Dólares de los Estados Unidos de América.

l) **No podrán participar las personas físicas o jurídicas inhabilitadas conforme al artículo 40 de la Ley Nº 2051/2003.**

INFORMACIONES: (021) 217 2947 - (021) 217 2785

UNIDAD OPERATIVA DE CONTRATACIONES

ID: 112.573

94208

PRESENTA SU ÚLTIMO DISCO

Alejandro Sanz trae sus nuevas canciones y sus mejores clásicos

El tour "Sirope" lo trae al país y de aquí continuará su gira por Perú y luego visitará otros países de Centroamérica.

El cantautor español regresa luego de siete años para emocionar a sus fans.

El cantautor español Alejandro Sanz se presenta en la noche de hoy en el estadio del club Olimpia, en un recital que marca el retorno al país del artista después de casi 7 años. Los precios de las entradas disponibles a través de Ticketea tienen los siguientes precios, por sectores: VIP Ale Sanz G. 1.350.000, VIP Platinum G. 800.000, VIP Oro 600.000, VIP Plata 450.000, Platea A 280.000, Platea B 220.000, Campo y Graderías a 160.000.

Sanz, dueño de un estilo que fusiona la música pop y el canto propio de España, viene promocionando su último material discográfico que se denominó "Sirope", del cual es homónimo la presente gira.

El mencionado disco se grabó en Miami y en él participaron músicos como Davey Faragher, Sal Cuevas, David Levita, Arturo Sandoval, un trío de metales de Filadelfia, la voces de Chabuco, Sara Devine, Natasha Dueñas, Irene Díaz y Belén Zeta.

El cantante debía aterrizar ayer en territorio paraguayo a través de un vuelo privado, dato no confirmado al cierre de la edición, en tanto que la organización marca su presencia en escena para las 21:30 de hoy. Los portones para el acceso del público se abrirán a partir de las 17:00.

El presente tour incluye ciudades como Lima el sábado, Arequipa el 30 de abril, además de paradas como El Salvador, Guatemala y Nicaragua.

En la velada se escucharán temas de su reciente material tales como "A mí no me importa", "No madura el coco" y "Capitán Tapón", además de clásicos de su repertorio: "¿Loves?", "Corazón partío", "Pisando fuerte", y otros.

TELONEROS

Dalí, agrupación de pop paraguayo, será la encargada de romper el silencio en la velada, ya que subirá al escenario a partir de las 20:45. La banda, integrada por Sol Pérez (voz), Andre Pinheiro (guitarra), Gelkin Villanueva (teclado), Gabriel González Morra (bajo) y Diego Riveros (batería), viene desarrollando en Asunción un tour que lleva el nombre "Volver a nacer".

CASA ESPAÑA

Toca Quinteto de Maderas

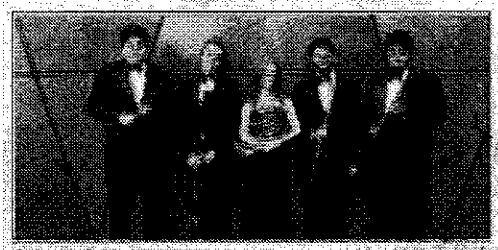

Quinteto de Maderas.

La agrupación se presenta esta mañana.

El Quinteto de Maderas de la Sinfónica Nacional (OSN) desarrollará importantes presentaciones esta semana y la iniciará con dos conciertos de extensión cultural. Hoy a la 11:00 ofrecerá un recital en el IV Encuentro de la 3ra. Edad, que se realizará en el local de la Casa de España (Juana Pabla Carrillo N° 349 - barrio Santísima Trinidad, de Asunción. Organiza este encuentro la Casa de España, con el apoyo del Ministerio de Empleo y Seguridad Social, Secretaría General de Inmigración y Emigración, y la Dirección General de Migraciones de España.

ANDE

TETÃ REKUÁI GOBIERNO NACIONAL

ADMINISTRACIÓN NACIONAL DE ELECTRICIDAD
LICITACIÓN PÚBLICA INTERNACIONAL
ANDE N° 1209/2016

a) **Institución:** Administración Nacional de Electricidad - ANDE, con sede en la Av. España N° 1268, Asunción, Paraguay.

b) **Objeto de la Licitación:** "Obtención de Precios Hora Cuadrilla Padrón (HCP) para Poda de árboles próximos al Sistema Eléctrico de Distribución de todo el Territorio Nacional, bajo la modalidad de Contrato Abierto".

c) **Fuente de Financiamiento:** Fondos propios de la ANDE.

d) **Documentos de Licitación:** Podrán ser obtenidos sin costo alguno, a través del Sistema de Contrataciones Públicas (SICP), en el sitio web: www.dncp.gov.py o de la web de la ANDE: www.ande.gov.py

e) **Consultas:** Hasta la fecha y hora indicadas en el Portal de la DNCP.

f) **Entrega de Ofertas:** Las ofertas serán recibidas en sobres cerrados en 1 original y 2 copias en el Dpto. de Licitaciones de la ANDE, planta baja, hasta la fecha y hora indicadas en el Portal de la DNCP.

g) **Apertura de Ofertas:** En la fecha y hora indicadas en el Portal de la DNCP, oficina N° 220, segundo piso, Dpto. de Licitaciones.

h) **Plazo de Entrega:** Según documentos de Licitación.

i) **Forma de Pago:** Según documentos de Licitación.

j) **Moneda de Cotización:** Según documentos de Licitación.

k) **No podrán participar las personas físicas o jurídicas inhabilitadas conforme al artículo 40 de la Ley N° 2051/2003.**

INFORMACIONES: (021) 217.2061 - (021) 217.2364
UNIDAD OPERATIVA DE CONTRATACIONES
ID: 304.717

ANDE

TETÃ REKUÁI GOBIERNO NACIONAL

ADMINISTRACIÓN NACIONAL DE ELECTRICIDAD
LICITACIÓN PÚBLICA INTERNACIONAL
ANDE N° 1213/2016
Subasta a la Baja Electrónica

a) **Institución:** Administración Nacional de Electricidad - ANDE, con sede en la Av. España N° 1268, Asunción, Paraguay.

b) **Objeto de la Licitación:** "Adquisición de Materiales Varios para Líneas Protegidas".

c) **Fuente de Financiamiento:** Fondos Propios - FF30.

d) **Documentos de Licitación:** Podrán ser obtenidos sin costo alguno, a través del Sistema de Contrataciones Públicas (SICP), en el sitio web: www.dncp.gov.py

e) **Fecha Tope de Consultas:** 11/05/2016.

f) **Inicio de Recepción de Propuesta de Precios:** 18/05/2016.

g) **Inicio de la Etapa Competitiva - Lances:** 19/05/2016.

h) **Plazo de Entrega del Suministro:** Según Documentos de Licitación.

i) **Forma de Pago:** Según Documentos de Licitación.

j) **Moneda de Cotización:** Según Documentos de Licitación.

k) **Moneda de Competencia:** Dólares de los Estados Unidos de América.

l) **No podrán participar las personas físicas o jurídicas inhabilitadas conforme al artículo 40 de la Ley N° 2051/2003.**

INFORMACIONES: (021) 217 2947 - (021) 217 2785
UNIDAD OPERATIVA DE CONTRATACIONES
ID: 312.573

PRESENTARÁN AVANCES DE POLÍTICAS PÚBLICAS

Hoy se inicia la Semana de la Seguridad Social

Baja cobertura revela necesidad de diseño de políticas públicas previsionales.

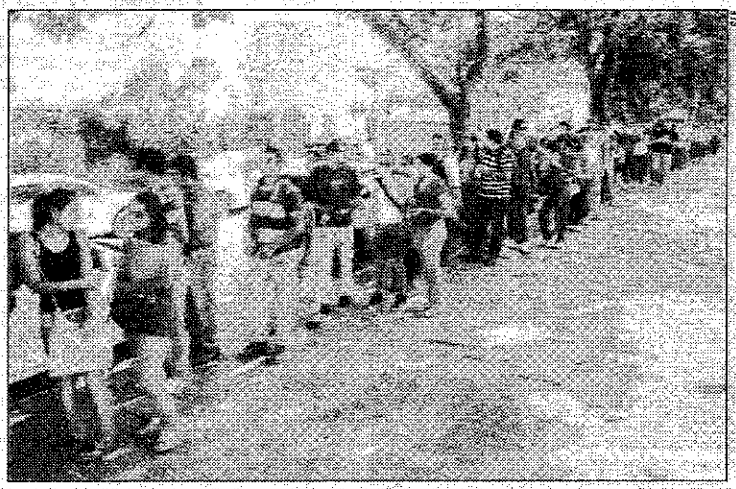

Larga cola de jóvenes con currículum, en busca de algún tipo de empleo.

Con motivo de celebrarse la Semana de la Seguridad Social, que se desarrolla desde hoy hasta 29 de abril, el Ministerio de Trabajo, Empleo y Seguridad Social tiene previsto presentar los principales avances de políticas públicas, con el fin de concienciar respecto a la situación actual de la seguridad social en Paraguay.

En el marco del programa de sensibilización y difusión, el MTESS tiene como objetivo principal dar a conocer los principales beneficios de la seguridad social debido al alto nivel de desconocimiento que la población paraguaya posee sobre la protección que se brinda a los trabajadores. Uno de los objetivos dentro de la celebración de esta semana es involucrar a las universidades en los procesos de investigación y discusión de políticas públicas, basadas en investigaciones y difusión de la importancia del sistema previsional paraguayo. Hoy se realizará la firma de convenio con la Facultad de Economía de la UNA y mañana se desarrollará una charla magistral.

El miércoles 27, en el Hotel Crowne Plaza, se hará el lanzamiento del primer boletín estadístico de seguridad social del país, que vincula datos de los registros administrativos de las diferentes Cajas de Jubilaciones y Pensiones y los principales indicadores de la Encuesta Permanente de Hogares, así como el informe anual sobre empleo informal del observatorio laboral del MTESS.

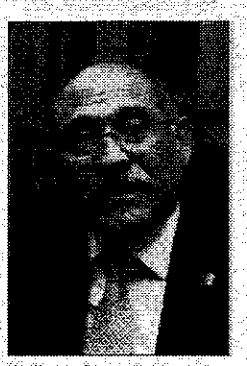

Guillermo Sosa, ministro.

INVITADOS

Para los eventos programados en la semana, se invitó a el especialista internacional de la OIT, Pablo Casalí, que presentará el Panorama de Protección Social del Paraguay, elaborado y coordinado en conjunto con la Dirección General de Seguridad Social del MTESS.

El jueves 28, con el Correo Nacional se lanzará la estampilla conmemorativa por el día Nacional de Seguridad Social, para dar a conocer el compromiso del Gobierno con la protección de los trabajadores. El MTESS presentó un divertido spot animado en el marco de su política de difusión de los beneficios de la seguridad social, que será difundido a través de las páginas oficiales de la institución y otras instituciones públicas.

Durante un foro que se realizó en la CUT, el ministro Sosa Flores se refirió a la necesidad de más aportantes jóvenes en el Sistema de la Seguridad Social.

El encuentro tuvo lugar por iniciativa de la Central Unitaria de Trabajadores CUT y con la presencia de un centenar de líderes sindicales de la capital e interior del país.

El tema central fue la seguridad social, estando asimismo como disertantes además del ministro de Trabajo, Guillermo Sosa Flores; la directora de Seguridad Social del MTESS, Mónica Recalde, quien se refirió al tema Sistemas Previsionales y Seguridad Social, desde la agenda del Gobierno. El economista Hugo Roig expuso sobre Seguridad Social, Instituto de Previsión Social, ajustes y propuestas.

ANDE

TETÃ REKUÁI GOBIERNO NACIONAL

ADMINISTRACIÓN NACIONAL DE ELECTRICIDAD
LICITACIÓN PÚBLICA INTERNACIONAL
ANDE Nº 1213/2016
Subasta a la Baja Electrónica

a) **Institución:** Administración Nacional de Electricidad - ANDE, con sede en la Av. España Nº 1268, Asunción, Paraguay.
b) **Objeto de la Licitación:** "Adquisición de Materiales Varios para Líneas Protegidas".
c) **Fuente de Financiamiento:** Fondos Propios - FF30.
d) **Documentos de Licitación:** Podrán ser obtenidos sin costo alguno, a través del Sistema de Contrataciones Públicas (SICP), en el sitio web: www.dncp.gov.py
e) **Fecha Tope de Consultas:** 11/05/2016.
f) **Inicio de Recepción de Propuesta de Precios:** 18/05/2016.
g) **Inicio de la Etapa Competitiva - Lances:** 19/05/2016.
h) **Plazo de Entrega del Suministro:** Según Documentos de Licitación.
i) **Forma de Pago:** Según Documentos de Licitación.
j) **Moneda de Cotización:** Según Documentos de Licitación.
k) **Moneda de Competencia:** Dólares de los Estados Unidos de América.
l) **No podrán participar las personas físicas o jurídicas inhabilitadas conforme al artículo 40 de la Ley Nº 2051/2003.**

INFORMACIONES: (021) 217 2947 - (021) 217 2785
UNIDAD OPERATIVA DE CONTRATACIONES
ID: 312.573
64206

COMENTARIO

¿La Biblia discrimina?

EMILIO AGÜERO
@emilioaguero

La intolerancia es intrínseca en el ser humano. Tanto religiosos como no religiosos la practican. Hay intolerancia política, racial, religiosa, cultural, de nacionalidad, etc. En todos los ámbitos y en todas las culturas existe, en mayor o menor nivel.

Muchos sectores de países europeos, considerados naciones de punta, cultural y tecnológicamente, desvinculados casi de la religión y consideradas, si se quiere, hasta no-religiosas, discriminan y maltratan a latinos, olvidando que sus abuelos han venido a refugiarse y a prosperar en Latinoamérica.

Hay sectarismo en todos los ámbitos. Hay discriminación en la política (¿sos colorado o liberal?, ¿"derechoso" o "zurdo"?); en la religión (¿sos católico o de una "secta" protestante?); incluso en la cultura (sectores más "educados" haciendo de menos a los más "ignorantes"); en el deporte (¿sos de Cerro o de Olimpia). ¿Sos rico o pobre? (tanto el uno como el otro, cada quien a su manera, discrimina).

Así que poner a la religión como "el único" sector discriminatorio sería tener una perspectiva bastante estrecha del problema: el corazón humano.

Algunos que tienen una animadversión hasta irracional hacia la fe y la religión quieren culpar de "discriminatorios" exclusivamente a los que profesan una fe y fundamentan su vida moral en ella; pero, llama la atención la manera agresiva, insultante, soez, burlona y discriminatoria con que se refieren esos sectores, que se jactan de tener "mentes abiertas", de ser "tolerantes" y "pensantes" ante todos aquellos que no profesan sus ideas y su cosmovisión del mundo. E paradójico, ¿no?

El cristiano real no dis crimina, al contrario, est llamado a amar, servir y orar, no solo por sus ami gos, sino aun por sus ene migos (Mt. 5.44-48). Jesús dijo, además: "Vengan a m los que están cansados y trabajados" (Mt. 11.28). E mismo corazón de la Biblia el versículo central de toda la Escritura, resume la n exclusión de Dios hacia nadie que quiera recibi salvación: "Porque de ta manera amó Dios al mundo que dio a su Hijo unigénito para que todo aquel que en él cree, no se pierda, ma tenga vida eterna" (Jn. 3.16)

"El cristiano real no discrimina, al contrario, está llamado a amar, servir y orar, no solo por sus amigos, sino aun por sus enemigos".

Dios hizo al hombre y a la mujer a su "imagen y seme janza", a ambos (Gn. 1.27). el apóstol Pablo lo deja com una regla general en Gála tas 3.28: "Ya no hay judío ni griego; esclavo ni libre no hay varón ni mujer; por que todos vosotros sois un en Cristo". Entre los verda deros cristianos no debe d haber xenofobia, injusticia social, distinción en dere cho, igualdad y dignidad entre el hombre y la mujer todo esto en un solo ver sículo.

La Biblia ni siquiera discri mina a la hora de denuncia la maldad del hombre. En e libro de Romanos 3.23 dice "Por cuanto todos pecaron y están destituidos de la glo ria de Dios", y a todos da e mismo camino y la mism salvación, Cristo, quien dijo: "Al que a mí viene no le echo fuera" (Jn. 6.37).