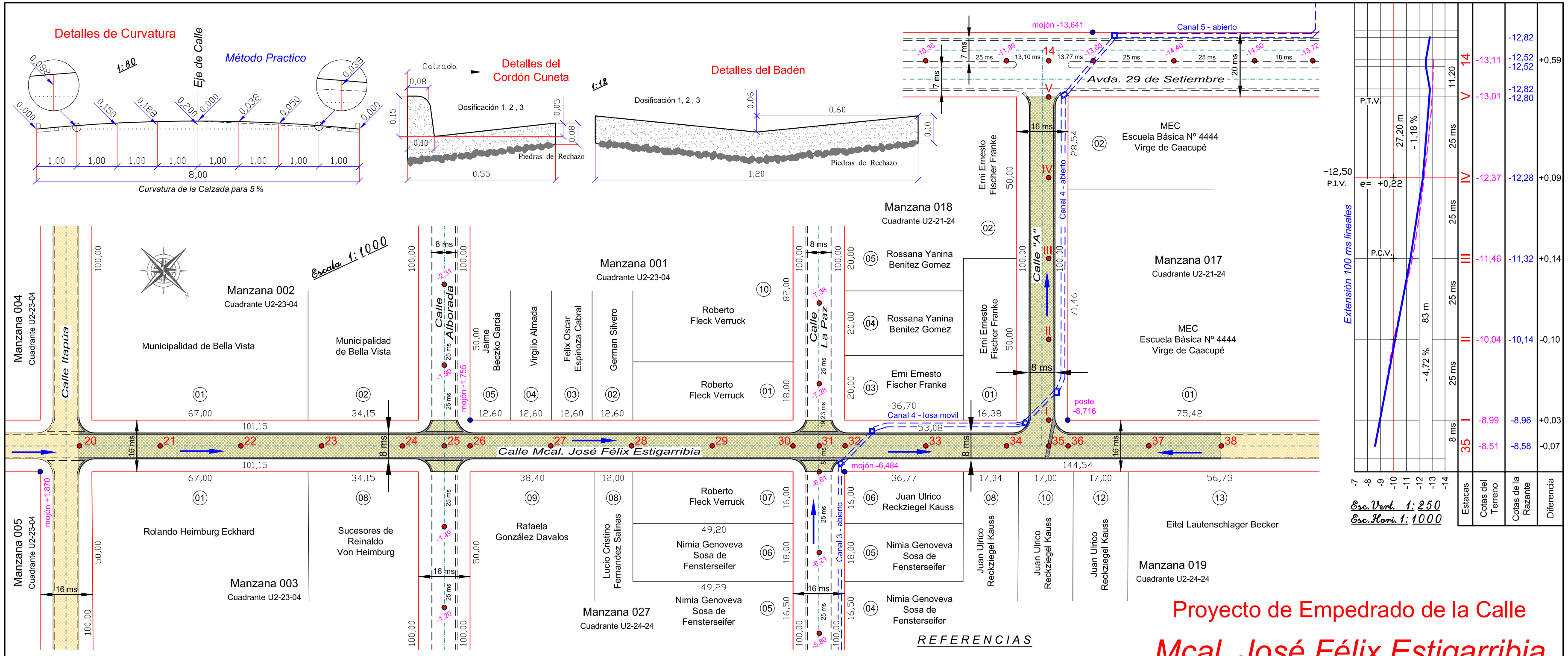

Proyecto de Empedrado de la Calle

Mcal. José Félix Estigarribia

entre la Calle Itapúa y la Calle 8 de Diciembre

y de la Calle "A"

entre la Calle Mcal. José Félix Estigarribia y la Avda. 29 de Setiembre

Barrio 8 de Diciembre - Centro Urbano
Distrito de Bella Vista - Itapúa

Estacas	20	21	22	23	24	25	26	27	28	29	30	31	32	33	34	35	36	37	38	Estacas
Cotas del Terreno	+1,42	+0,94	+0,37	-0,36	-1,10	-1,62	-1,91	-2,97	-4,00	-5,30	-6,39	-6,81	-7,18	-8,39	-8,61	-8,51	-8,40	-7,62	-6,89	Cotas del Terreno
Cotas de la Razante	+1,42	+0,94	+0,47	-0,13	-0,99	-1,50	-1,82	-2,81	-3,86	-5,03	-6,27	-6,67	-7,07	-8,07	-8,63	-8,58		-7,69	-6,89	Cotas de la Razante
Diferencia	-0,00	-0,00	+0,10	+0,23	+0,11	+0,12	+0,09	+0,16	+0,14	+0,27	+0,12	+0,14	+0,11	+0,32	-0,02	-0,07		-0,07	0,00	Diferencia

Estacas	14	V	IV	III	II	I	35
Cotas del Terreno	-13,11	-13,01	-12,37	-11,46	-10,04	-8,99	-8,51
Cotas de la Razante	-12,82 / -12,52 / -12,52	-12,82 / -12,80	-12,28	-11,32	-10,14	-8,96	-8,58
Diferencia	+0,59		+0,09	+0,14	-0,10	+0,03	-0,07

Proyecto de Empedrado

Profesional: Top. Roberto Emhart - Reg. MOPC Nº 282

Roberto Emhart
Topógrafo - Reg. Nº 282
Obligado - Itapúa - Py
Tel.:(0767)240288

22 de diciembre 2.008

Profesional