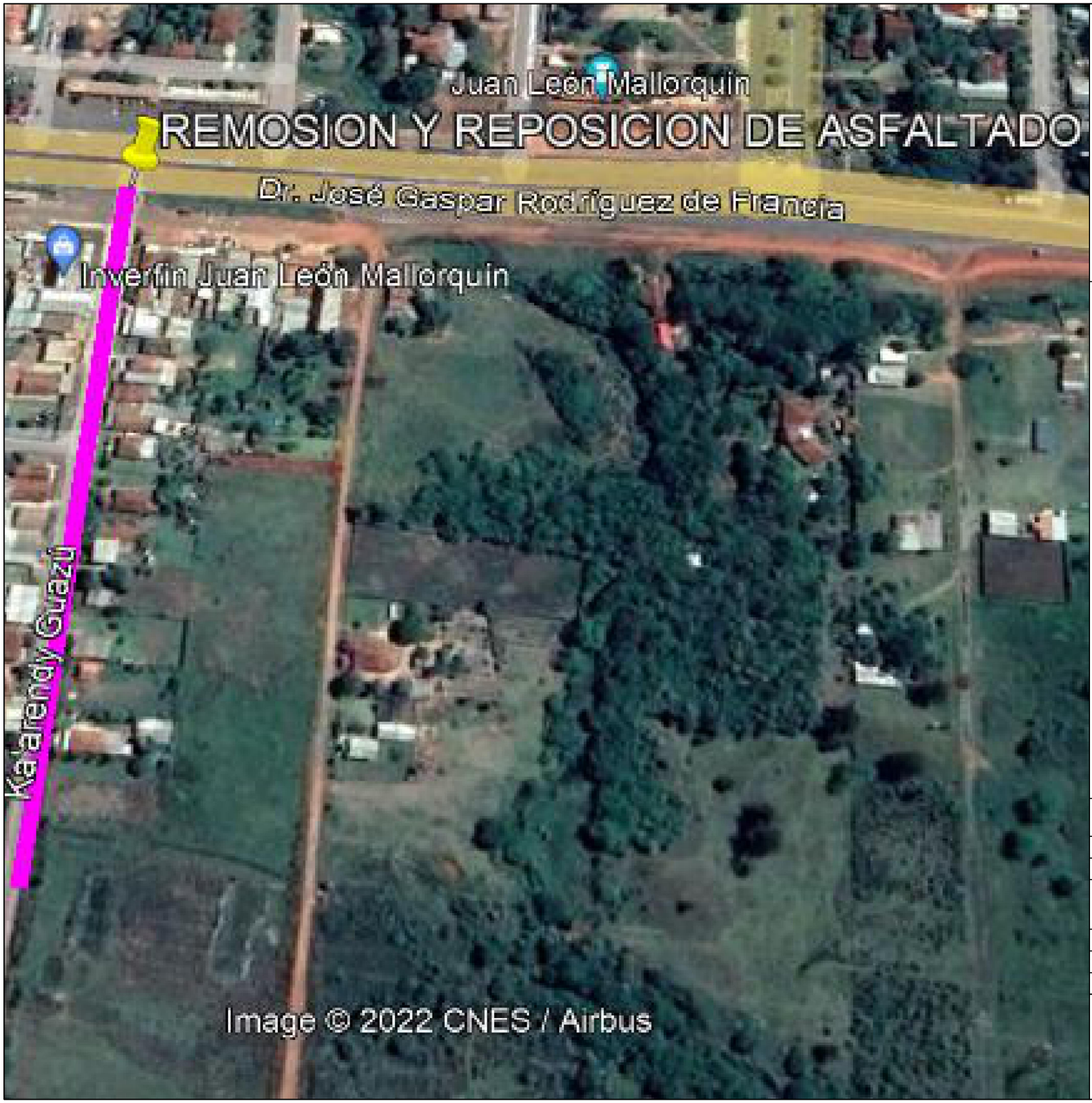

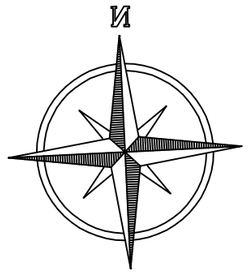

MUNICIPALIDAD DE MALLORQUIN

OBRA: REPARACION Y REPOSICION DE ASFALTADO
Tramo: CALLE KA'ARENDY GUAZU

PROYECTO:	ING. CESAR CRISTALDO	1
FECHA : MAR / 2.022	ESCALA S/E	

PROYECTISTA

V° B°