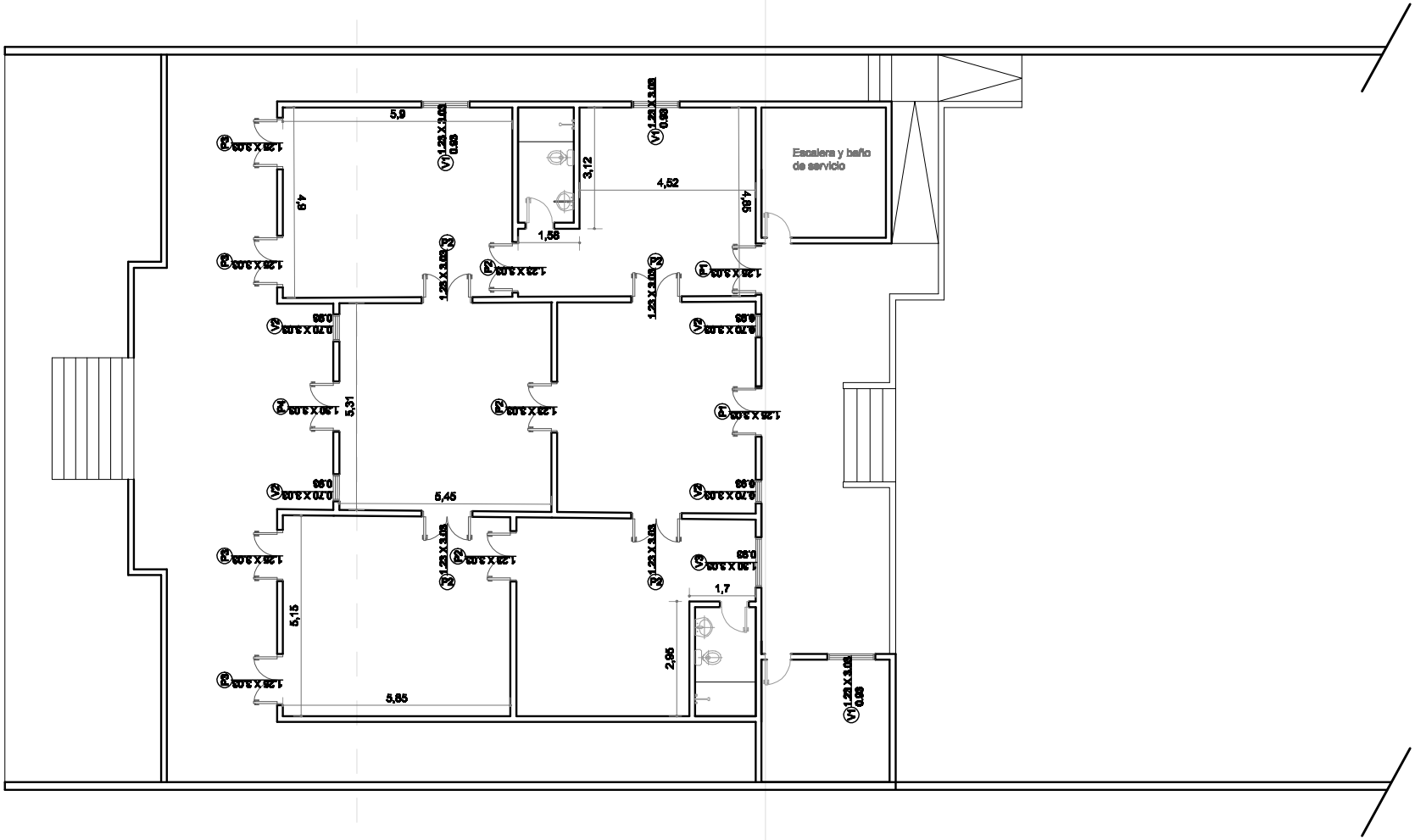

P R O Y E C T O :
"Fortalecimiento Institucional de la Secretaria Nacional de Cultura"

Bellas Artes - Situacion Actual
esc. 1:100