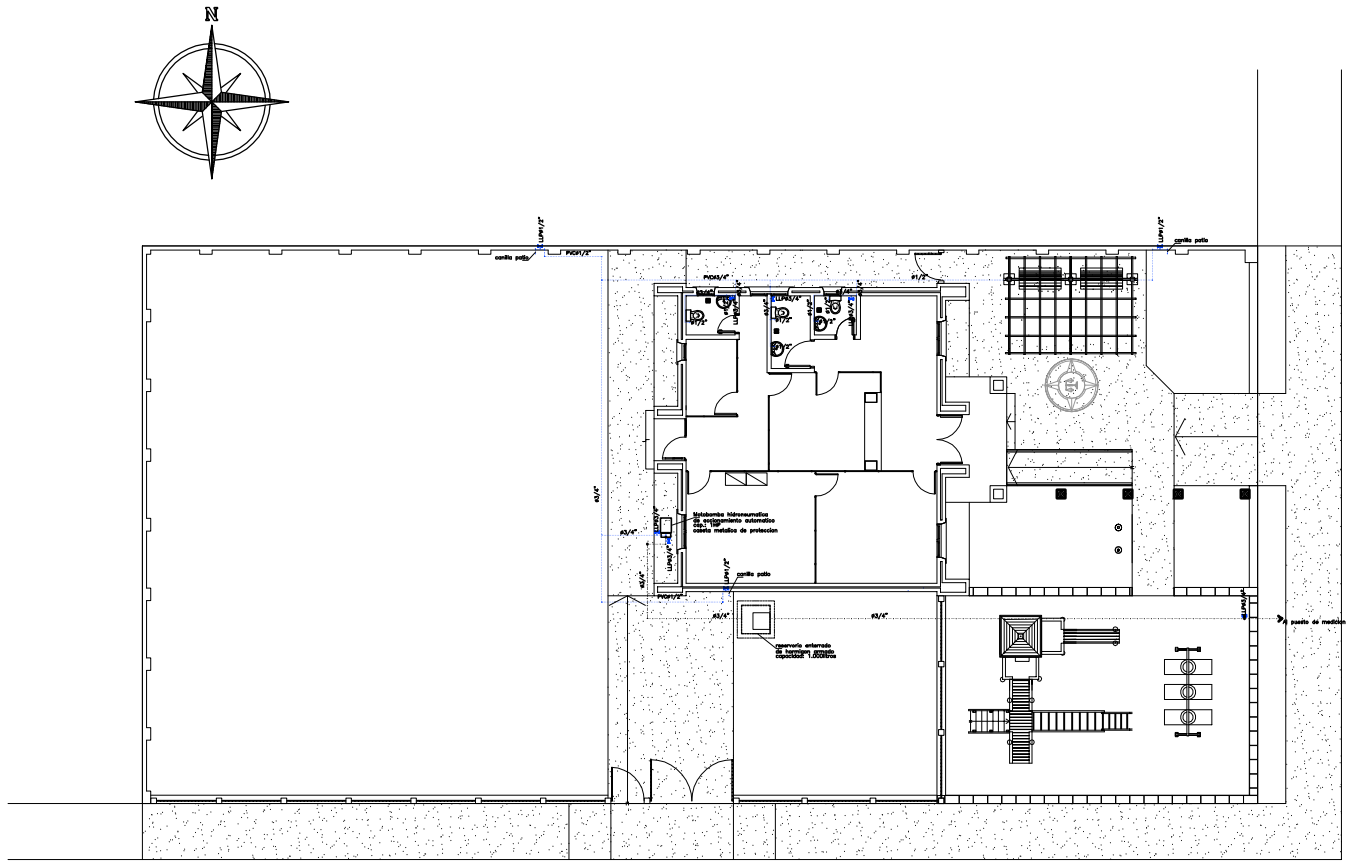

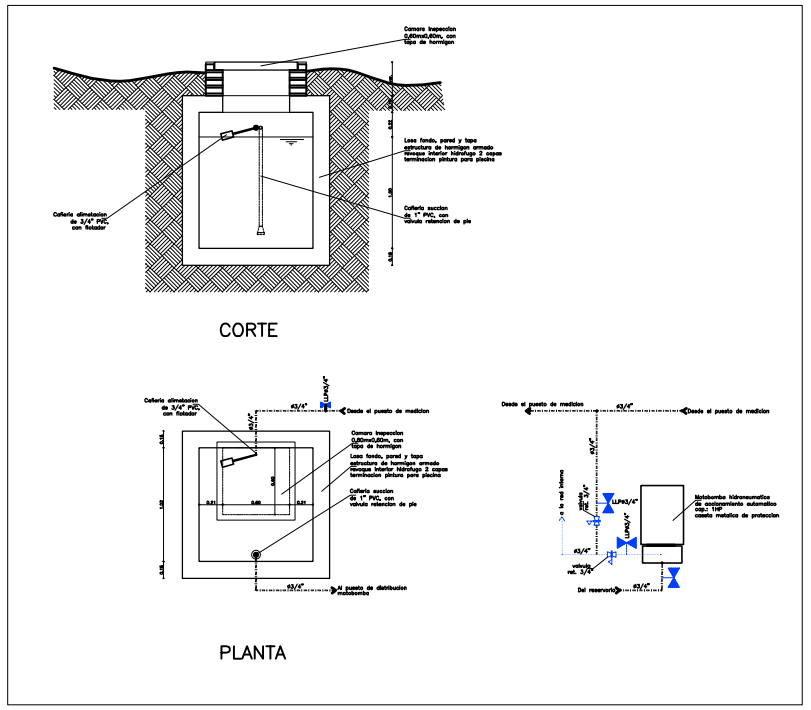

PLANTA INSTALACION AGUA CORRIENTE

FECHA	Nro.	MODIFICACION	VERIFICADO	APROBADO

PODER JUDICIAL
CORTE SUPREMA DE JUSTICIA
DIRECCION DE INFRAESTRUCTURA FISICA

OBRA: JUZGADO DE PAZ ISLA UMBU
UBICACION: CIRCUNSCRIPCION DE ÑEEMBUCU

PLANO: Planta Instalacion Agua Corriente - Detalles

PLANO Nº 24

PROYECTO	ESCALA	DIBUJO	FECHA
DEPARTAMENTO DE OBRAS Y PROYECTOS	1/100	----------	Abril 2012