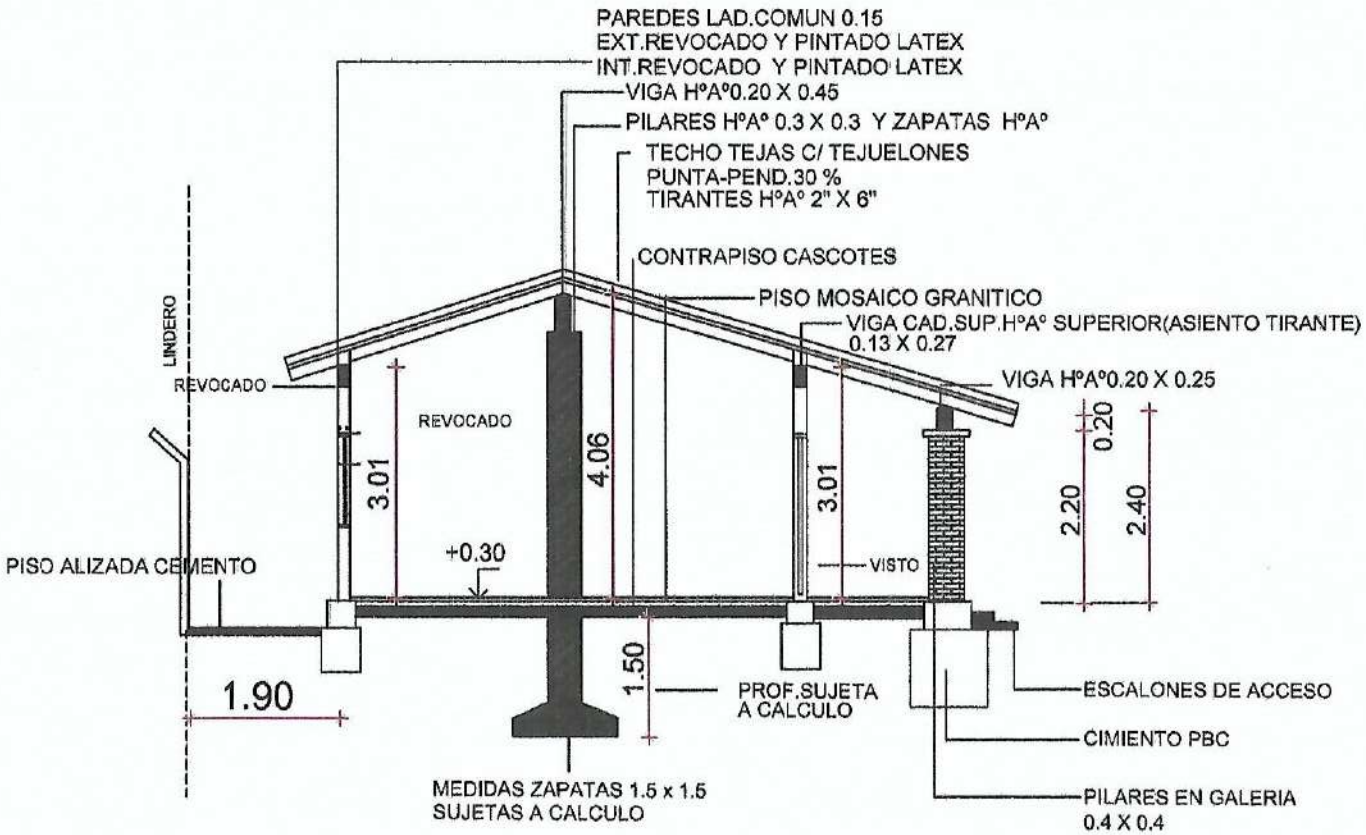

ABDÓN R. CÁCERES S.
ARQUITECTO

OBS.LAS MEDIDAS DE L AS ESTRUCTURAS DE HºAº SON PREDIMENSIONADAS.
EL CONTRATISTA DEBERA PRESENTAR LOS CALCULOS FIRMADOS POR UN ING.CALCULISTA
ANTES DE LA CONSTRUCCION DE LOS MISMOS.

ESC.BAS.2275 Y COL.NAC.PERPETUO SOCORRO-COSTA PUCU I-LIMA-II DPTO.SAN PEDRO
REFACCION PABELLON 3 AULAS

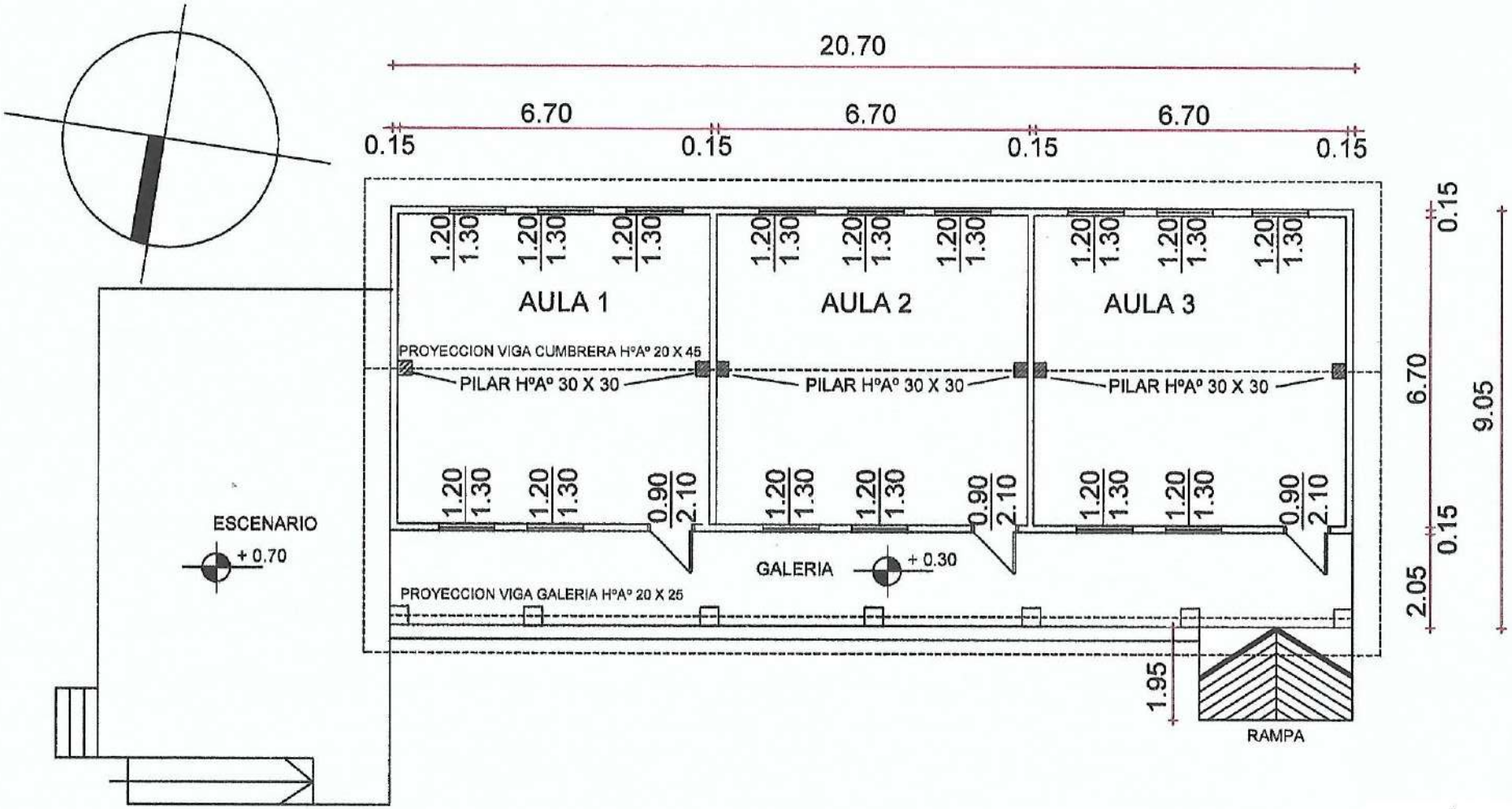

OBS.LAS MEDIDAS DE L AS ESTRUCTURAS DE HºAº SON PREDIMENSIONADAS. EL CONTRATISTA DEBERA PRESENTAR LOS CALCULOS FIRMADOS POR UN ING.CALCULISTA ANTES DE LA CONSTRUCCION DE LOS MISMOS.

ESC.BAS.2275 Y COL.NAC.PERPETUO SOCORRO-COSTA PUCU I-LIMA-II DPTO.SAN PEDRO
REFACCION PABELLON 3 AULAS

ABDÓN R. CÁCERES S.
ARQUITECTO

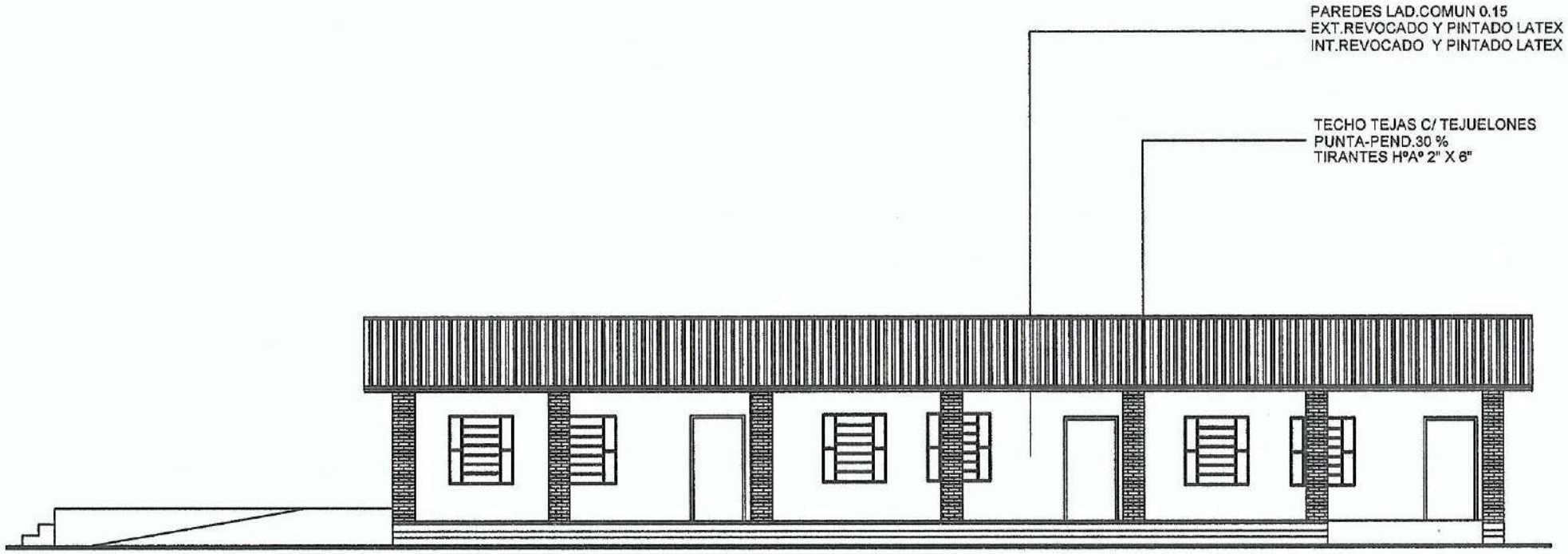

OBS.LAS MEDIDAS DE L AS ESTRUCTURAS DE HºAº SON PREDIMENSIONADAS. EL CONTRATISTA DEBERA PRESENTAR LOS CALCULOS FIRMADOS POR UN ING.CALCULISTA ANTES DE LA CONSTRUCCION DE LOS MISMOS.

ESC.BAS.2275 Y COL.NAC.PERPETUO SOCORRO-COSTA PUCU I-LIMA-II DPTO.SAN PEDRO
REFACCION PABELLON 3 AULAS

ABDÓN R. CÁCERES S
ARQUITECTO

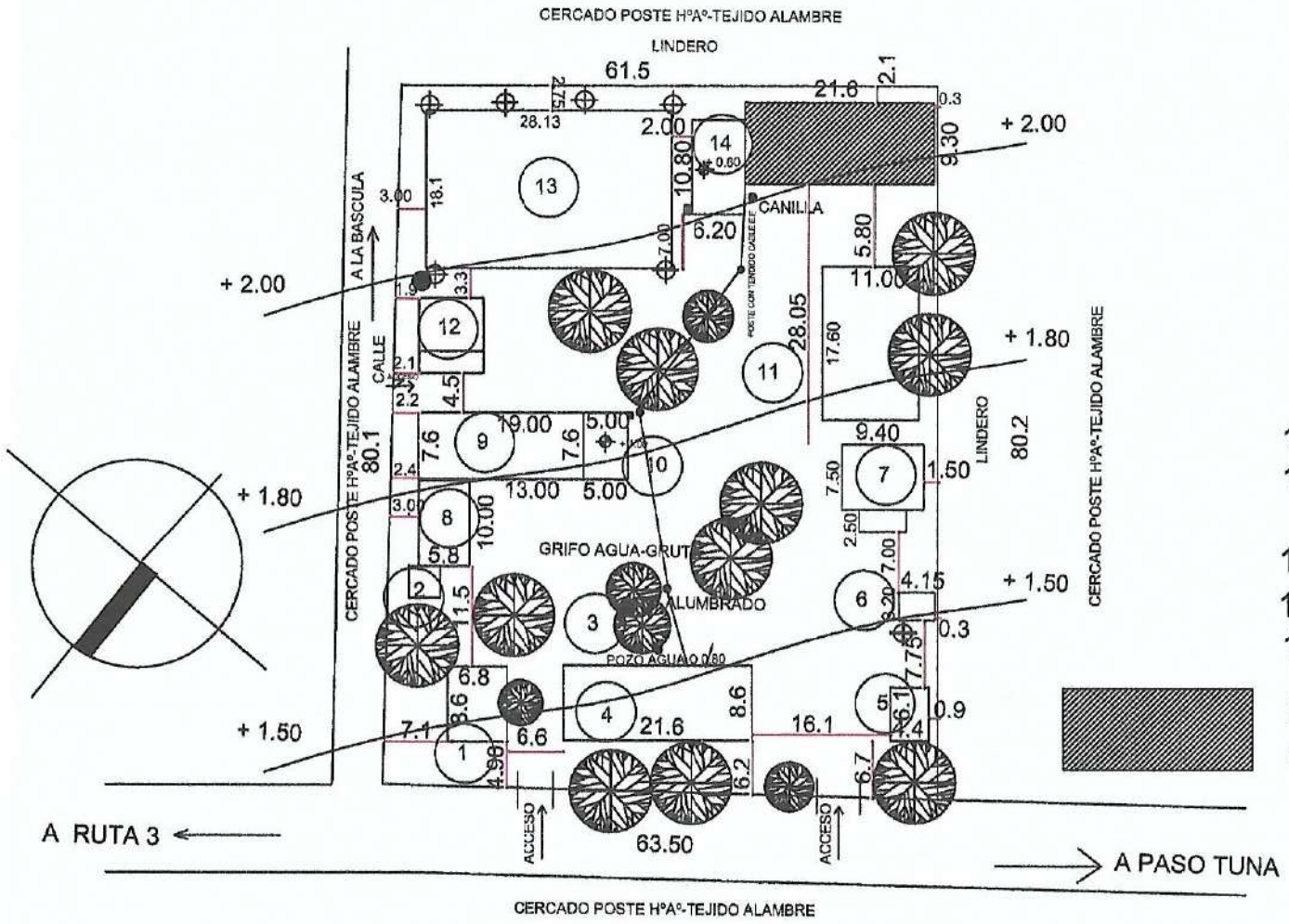

REFERENCIAS

1-AULA PREESCOLAR-MAT.COCIDO
2-FOGON
3-GRUTA-GRIFOS
4- AULAS 3er.CICLO- INFORMATICA-MAT.COCID
5-SSHH 6 CASETAS
6-CANTINA/TANQUE FVD 500 LTS.
7-AULA EDUC.INICIAL TIPO MEC
8-AULA - DCION.PRECARIO
9-4 AULAS PRECARIAS
10-ESCENARIO ACTUAL
11-PABELLON 2 AULAS C/ESCENARIO (EN CONSTRUCCION)
12-AULA TIPO MEC
13-PISTA MULTIUSO CUBIERTA
14-ESCENARIO

PABELLON 3 AULAS
A SER REFACCIONADO

ABDÓN R. CÁCERES S.
ARQUITECTO

ESC.BAS. 2275 - COL.NAC. PERPETUO SOCORRO
COSTA PUCU I-LIMA- DPTO.SAN PEDRO
PROYECTO: REFACCION PABELLON 3 AULAS