LAS FAMILIAS RECALDE Y AGUIAR EXIGEN JUSTICIA

IPS: ratifican denuncias por supuesta mala praxis

Familiares de Alberto Aguiar y de David Recalde, que acusan al Instituto de Previsión Social (IPS) de supuestas negligencias médicas, se presentaron ayer ante la Fiscalía Barrial 7 a ratificar sus denuncias contra el ente. Exigen la celeridad de los procesos abiertos contra la previsional.

Familia de Alberto Aguiar y de Ramón Samudio en una manifestación frente al Hospital Central.

David Recalde falleció en el Hospital Central del Instituto de Previsión Social (IPS) el pasado 17 abril tras hospitalizarse por un problema gástrico. Según denunció su familia, el hombre murió sin la debida atención médica, atado a una cama y pidiendo ayuda a gritos.

Alberto Aguiar, por otro lado, falleció el 22 de setiembre en el Hospital Geriátrico del IPS, donde estaba siendo atendido luego de sufrir un accidente cerebrovascular y haber sido amputado de una pierna, supuestamente por la falta de atención del personal de salud, según la denuncia de sus hijas.

Ambos casos fueron denunciados ante la Fiscalía Barrial número 7, que hasta el momento hizo poco o nada, reclaman ambas familias, que se presentaron ayer en el lugar para ratificar sus denuncias contra el IPS. Ambos casos están a cargo de la fiscala Karina Cerón.

"Recién la otra semana, cuando ellos estén de turno, otra vez dicen que van a ver si el IPS contesta o no a nuestros pedidos", explicó a ABC Sonia Aguiar, hija de don Alberto.

Por su parte, la familia de David Recalde, además de ratificar la denuncia, comunicó que solicitará la recusación de la fiscala Cerón, considerando que desde hace dos meses no hay avances en el caso.

"La causa está paralizada desde el inicio, prácticamente. También tenemos conocimiento de que penosamente esta señora fiscala es negligente en sus funciones; dilata muchos sus procedimientos", explicó a ABC Gustavo Troche, abogado de la familia.

El letrado sostuvo además que otras familias que llevan adelante denuncias contra el Instituto de Previsión Social (IPS) por supuestas negligencias médicas, como la familia de don Ramón Samudio, quien perdió ambas piernas en la previsional, también estarán solicitando la recusación de la fiscala Cerón.

Confirman segundo caso de viruela símica

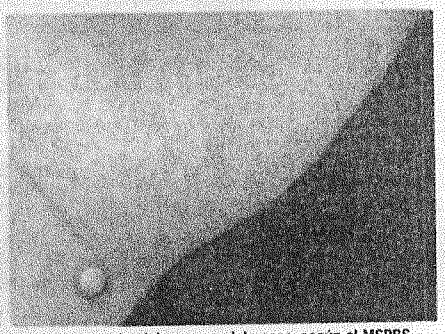

Las lesiones en la piel son muy dolorosas, según el MSPBS.

El Ministerio de Salud Pública (MSPBS) confirmó ayer el segundo caso de viruela del mono en Paraguay. La persona está siendo monitoreada y aún no se sabe si tuvo contacto con algún viajero.

Se trata de un hombre de entre 25 y 35 años, confirmó a ABC el doctor Guillermo Sequera, director de Vigilancia de la Salud. "Él está bien, está en su casa y con tratamiento ambulatorio", detalló.

El epidemiólogo explicó que, a diferencia del primer caso, este hombre no realizó ningún viaje recientemente. "Por lesiones, él consulta y pide para hacerse el test. Estamos armando el árbol de contagio. Es una persona que no salió del país y tenemos que identificar el punto de contacto y personas de riesgo", sostuvo.

Sequera indicó que Salud Pública no pueden confirmar aún una circulación comunitaria de la viruela del mono.

Casos descartados

El Laboratorio Central de Salud Pública descartó 45 casos sospechosos hasta el momento.

Entre los síntomas, Sequera indicó fiebre y dolores musculares para posteriormente, a partir del día 5, la aparición de las lesiones tipo sarpullido que son muy dolorosas.

Incan: denuncian presión de director

La falta de medicamentos en el Instituto Nacional del Cáncer (Incan) ocasiona regularmente denuncias por parte de los pacientes que realizan allí sus tratamientos.

Ante esta circunstancia, aparentemente, en un intento de presionar o amedrentar a la Asociación de Pacientes con Cáncer y Familiares (Apacfa), el Dr. Julio Rolón, director del Incan, les remitió recientemente una nota –firmada por la abogada Gloria Barrios– en la que solicitó entre otras cosas que la Apacfa se rectifique de la publicación en ABC el pasado 9 de agosto bajo el título "Incan: pacientes oncológicos están muriendo a la espera de fármacos", asegurando que "además de faltar a la verdad, también contiene descalificativos que configuran el tipo difamación y calumnia".

En grupos de WhatsApp está circulando también la captura de pantalla de un mensaje enviado por el doctor Rolón al grupo de la Apacfa, donde atribuye a Juana Moreno, secretaria de la asociación, el último comunicado emitido por el grupo. En el mensaje, el director del Incan sostiene que el contenido del mismo es tendencioso y destila odio. Niega además el desabastecimiento denunciado por la asociación.

Mirna Amarilla, vicepresidenta de la Apacfa, comentó a ABC que la nota y sus mensajes le parecieron "totalmente fuera de lugar" y que están en su derecho de denunciar las falencias.

Por su parte, el doctor Julio Rolón aseguró que remitió la citada nota al sentirse calumniado, pero que decidió posteriormente no darle seguimiento al tema.

ANDE ■ TETÃ REKUÁI ■ GOBIERNO NACIONAL Paraguay de la gente

ADMINISTRACIÓN NACIONAL DE ELECTRICIDAD

LICITACIÓN PÚBLICA NACIONAL ANDE Nº 1728/2022

a) Institución: Administración Nacional de Electricidad, con sede en la Av. España No. 1268 Asunción, Paraguay.
b) Objeto de la Licitación: Contratación de Agencia Publicitaria para Servicios de Publicidad en Medios de Comunicación, bajo la modalidad de Contrato Abierto.
c) Fuente de Financiamiento: Fondos Propios de ANDE. (Fuente 30).
d) Documentos de Licitación: Podrán ser obtenidos sin costo alguno, a través del Sistema de Contrataciones Públicas (SICP) en el sitio web: **www.dncp.gov.py** o de la web de la ANDE: **www.ande.gov.py**
e) Consultas: a través del SICP hasta la fecha y hora indicadas en el Portal de la DNCP.
f) Entrega de Ofertas: Módulo de Ofertas Electrónicas portal SICP de la DNCP.
g) Apertura de Ofertas: Módulo de Ofertas Electrónicas portal SICP de la DNCP.
h) Plazo de Entrega: Según documentos de Licitación.
i) Forma de Pago: Según documentos de Licitación.
j) Moneda de Cotización: Según documentos de Licitación.
k) No podrán participar las personas físicas o jurídicas inhabilitadas conforme al Artículo 40 de la Ley No. 2051/2003.

INFORMACIONES: (021) 217 – 2364 — (021) 217-2061 – (021) 217 2118
UNIDAD OPERATIVA DE CONTRATACIONES
ID: 407181

ANDE ■ TETÃ REKUÁI ■ GOBIERNO NACIONAL Paraguay de la gente

ADMINISTRACIÓN NACIONAL DE ELECTRICIDAD

LICITACIÓN PÚBLICA NACIONAL ANDE Nº 1691/2022

a) Institución: Administración Nacional de Electricidad, con sede en la Av. España No. 1268 Asunción, Paraguay.
b) Objeto de la Licitación: Adquisición de Codificador de Gestión Inteligente de Materiales y Equipos (SGIME) - Convenio ITAIPU - ANDE.
c) Fuente de Financiamiento: Convenio ITAIPU - ANDE.
d) Documentos de Licitación: Podrán ser obtenidos sin costo alguno, a través del Sistema de Contrataciones Públicas (SICP) en el sitio web: **www.dncp.gov.py** o de la web de la ANDE: **www.ande.gov.py**
e) Consultas: a través del SICP hasta la fecha y hora indicadas en el Portal de la DNCP.
f) Entrega de Ofertas: Módulo de Ofertas Electrónicas portal SICP de la DNCP.
g) Apertura de Ofertas: Módulo de Ofertas Electrónicas portal SICP de la DNCP.
h) Plazo de Entrega: Según documentos de Licitación.
i) Forma de Pago: Según documentos de Licitación.
j) Moneda de Cotización: Según documentos de Licitación.
k) No podrán participar las personas físicas o jurídicas inhabilitadas conforme al Artículo 40 de la Ley No. 2051/2003.

INFORMACIONES: (021) 217 – 2364 — (021) 217-2061 – (021) 217 2118
UNIDAD OPERATIVA DE CONTRATACIONES
ID: 418498

TRIBUNAL SUPERIOR DE JUSTICIA ELECTORAL

LICITACIÓN PÚBLICA NACIONAL Nº 18/2022

"CONTRATACIÓN DE SERVICIOS DE MANTENIMIENTO Y REPARACIÓN DE ACONDICIONADORES DE AIRE, EQUIPOS INFORMÁTICOS Y DE OFICINA - PLURIANUAL 2022/2023/2024", ID N° 417366.-

De conformidad a la Ley Nº 2051/03 "De Contrataciones Públicas" la Justicia Electoral invita a los interesados a participar de la presente convocatoria a Licitación Pública Nacional para la "Contratación de Servicios de Mantenimiento y Reparación de Acondicionadores de Aire, Equipos Informáticos y de Oficina - Plurianual 2022/2023/2024". El Pliego de Bases y Condiciones no tendrá costo alguno, y se podrá obtener del Portal de Internet de la Dirección Nacional de Contrataciones Públicas con el ID Nº 417366, o en su defecto en la Oficina de la Unidad Operativa de Contratación de la Justicia Electoral, sito en la Avenida Eusebio Ayala Nº 2759 esquina Santa Cruz de la Sierra, en la Ciudad de Asunción, desde su publicación hasta el inicio de la presentación y apertura de ofertas. Las Consultas deberán ser realizadas a través del Sistema de Información de las Contrataciones Públicas y dentro de los plazos establecidos en el mismo (https://www.contrataciones.gov.py).
Las Ofertas de la Licitación Pública Nacional de referencia serán presentadas en la Oficina de la Unidad Operativa de Contratación de la Justicia Electoral, hasta las 07:30 horas del día lunes 24 de octubre de 2022, abiertas en presencia de los interesados y de las autoridades pertinentes a las 08:00 horas de ese mismo día.
No podrán participar de este Llamado las personas físicas o jurídicas inhabilitadas conforme al Art. Nº 40 de la Ley Nº 2051/03.

Asunción, septiembre de 2022.
Unidad Operativa de Contratación de la Justicia Electoral

FUTURO PASO ESTÁ UBICADO EN RUTA DEPARTAMENTAL, ADMINISTRADA POR OBRAS PÚBLICAS

Puente Asunción-Chaco'i no requiere permisos de la comuna, según MOPC

El Ministerio de Obras Públicas y Comunicaciones (MOPC) informó en un comunicado que el puente que unirá Asunción con Chaco'i, cuya construcción sigue avanzando sin que la Municipalidad de Asunción apruebe sus planos, está ubicado en la ruta departamental D075, por lo que la institución "tiene autonomía" para encarar las obras sin los permisos de la comuna capitalina. La obra tiene 70% de avance, dicen.

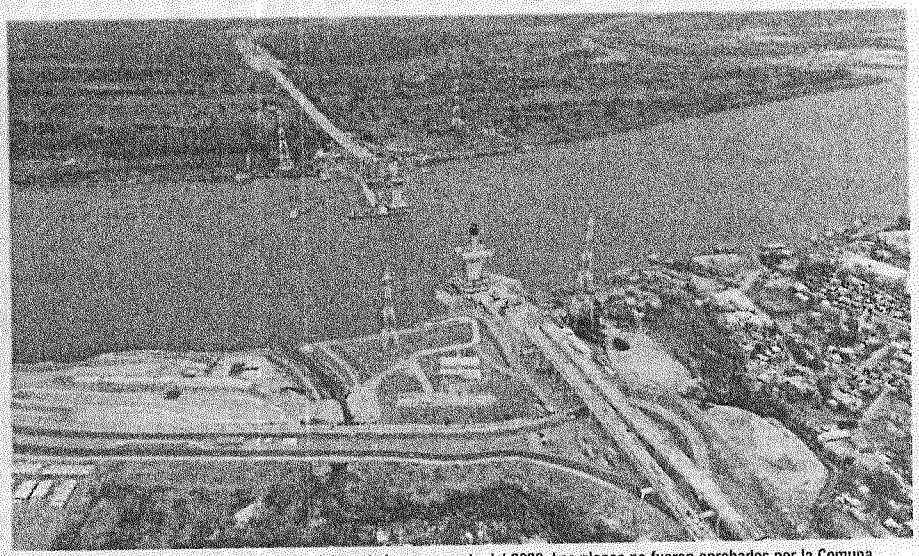

El futuro paso ya tiene un avance del 70% y debe culminar en agosto del 2023. Los planos no fueron aprobados por la Comuna.

En la nota, el MOPC informó que la construcción del puente "Héroes del Chaco", que unirá la capital del país con la región Occidental, se ajusta a la normativa vigente y que siempre se trabajó "de forma coordinada con los municipios afectados por los trabajos".

Al cuestionamiento de por qué las obras avanzaron sin que la municipalidad de Asunción apruebe sus planos, dicha institución indicó: "Hay que recordar que el MOPC tiene la facultad administrativa y total competencia sobre las franjas de dominio de sus rutas; estas franjas son los espacios o territorios físicos que acompañan al trazado de una ruta", expresó.

Añadió que, en este contexto, el puente "Héroes del Chaco" y sus accesos están dentro de la franja de dominio del MOPC, porque corresponden a la Ruta Departamental D075, según la última clasificación de rutas del país, a través de una ley.

"En resumen, el MOPC tiene la facultad y autonomía para encarar obras en su franja de dominio, que es lo que sucede con la obra puente Héroes del Chaco y sus accesos", argumentó.

Siguió: "Sin embargo, el MOPC tiene como política la colaboración y el trabajo coordinado con otras instituciones; por ello viene trabajando con los municipios de Asunción y de Villa Hayes, donde se presentaron todas las documentaciones requeridas", expresó.

Añadió que "desde el MOPC se apuesta al diálogo y la colaboración con todos los actores, como parte fundamental del proceso constructivo de una obra".

Respecto a la ruta D075, donde está ubicado el puente a Chaco'i, resaltó que el 12 de enero del 2016, el Congreso de la Nación Paraguaya sancionó la Ley N° 5.552/2016 cuyo objeto fue "categorizar y clasificar las rutas, caminos y vías que componen la red vial y establecer los efectos jurídicos del acto de categorización y clasificación emitidos por la autoridad de aplicación de la norma".

Agregó que en esta ley se definen entre otras cosas, los criterios a tener en cuenta para la categorización de las rutas y se designa como autoridad de aplicación de la misma al MOPC.

Añadió que en fecha 22 de abril de 2020, por medio de la resolución N° 600/2020, se aprobó la clasificación y categorización de las nuevas rutas departamentales del país, de conformidad a lo establecido en la Ley N° 5552/2016 y su decreto reglamentario y que dentro de dicho documento se estableció que la "ruta Departamental D075, tiene su inicio en la intersección con la PY03 y con fin en la intersección PY09".

ANDE ■ TETÃ REKUÁI ■ GOBIERNO NACIONAL Paraguay de la gente

ADMINISTRACIÓN NACIONAL DE ELECTRICIDAD

LICITACIÓN PÚBLICA NACIONAL ANDE Nº 1728/2022

a) Institución: Administración Nacional de Electricidad, con sede en la Av. España No. 1268 Asunción, Paraguay.
b) Objeto de la Licitación: Contratación de Agencia Publicitaria para Servicios de Publicidad en Medios de Comunicación, bajo la modalidad de Contrato Abierto.
c) Fuente de Financiamiento: Fondos Propios de ANDE. (Fuente 30).
d) Documentos de Licitación: Podrán ser obtenidos sin costo alguno, a través del Sistema de Contrataciones Públicas (SICP) en el sitio web: **www.dncp.gov.py** o de la web de la ANDE: **www.ande.gov.py**
e) Consultas: a través del SICP hasta la fecha y hora indicadas en el Portal de la DNCP.
f) Entrega de Ofertas: Módulo de Ofertas Electrónicas portal SICP de la DNCP.
g) Apertura de Ofertas: Módulo de Ofertas Electrónicas portal SICP de la DNCP.
h) Plazo de Entrega: Según documentos de Licitación.
i) Forma de Pago: Según documentos de Licitación.
j) Moneda de Cotización: Según documentos de Licitación.
k) No podrán participar las personas físicas o jurídicas inhabilitadas conforme al Artículo 40 de la Ley No. 2051/2003.

INFORMACIONES: (021) 217 – 2364 — (021) 217-2061 – (021) 217 2118
UNIDAD OPERATIVA DE CONTRATACIONES
ID: 407181

TRIBUNAL SUPERIOR DE JUSTICIA ELECTORAL

LICITACIÓN PÚBLICA NACIONAL Nº 18/2022

"CONTRATACIÓN DE SERVICIOS DE MANTENIMIENTO Y REPARACIÓN DE ACONDICIONADORES DE AIRE, EQUIPOS INFORMÁTICOS Y DE OFICINA - PLURIANUAL 2022/2023/2024", ID Nº 417366.-

De conformidad a la Ley Nº 2051/03 "De Contrataciones Públicas" la Justicia Electoral invita a los interesados a participar de la presente convocatoria a Licitación Pública Nacional para la "Contratación de Servicios de Mantenimiento y Reparación de Acondicionadores de Aire, Equipos Informáticos y de Oficina - Plurianual 2022/2023/2024". El Pliego de Bases y Condiciones no tendrá costo alguno, y se podrá obtener del Portal de Internet de la Dirección Nacional de Contrataciones Públicas con el ID Nº 417366, o en su defecto en la Oficina de la Unidad Operativa de Contratación de la Justicia Electoral, sito en la Avenida Eusebio Ayala Nº 2759 esquina Santa Cruz de la Sierra, en la Ciudad de Asunción, desde su publicación hasta el inicio de la presentación y apertura de ofertas. Las Consultas deberán ser realizadas a través del Sistema de Información de las Contrataciones Públicas y dentro de los plazos establecidos en el mismo (https://www.contrataciones.gov.py).
Las Ofertas de la Licitación Pública Nacional de referencia serán presentadas en la Oficina de la Unidad Operativa de Contratación de la Justicia Electoral, hasta las 07:30 horas del día lunes 24 de octubre de 2022, abiertas en presencia de los interesados y de las autoridades pertinentes a las 08:00 horas de ese mismo día.
No podrán participar de este Llamado las personas físicas o jurídicas inhabilitadas conforme al Art. Nº 40 de la Ley Nº 2051/03.

Asunción, octubre de 2022.
Unidad Operativa de Contratación de la Justicia Electoral

LICITACIÓN PARA LA ACTUALIZACIÓN DEL SISTEMA LUMÍNICO DE CANCHAS DE TENIS DEL 1-6, PARA EL CLUB CENTENARIO

Fechas y plazos de la licitación:
A los efectos de esta licitación se establecen las siguientes fechas:

1. **Inicio de la licitación:** Desde el viernes 30 de septiembre 2022 hasta el domingo 09 de octubre 2022, pueden descargar el archivo disponible en la página web del Club, sin costo https://www.clubcentenario.org.py/licitaciones
2. **Fecha para visita de las instalaciones (es de carácter obligatorio):** martes 11 de octubre 2022 o jueves 13 de octubre 2022 a las 10:00, en el Departamento de Compras. **Obs. Entrega de planos en formato digital (traer pendrive).**
3. **Fecha tope para las consultas:** Desde el lunes 17 de octubre 2022 al viernes 21 de octubre 2022 hasta las 17:00, a los correos electrónicos yperez@clubcentenario.org.py y compras@clubcentenario.org.py
4. **Fecha tope para las aclaraciones:** Desde el lunes 24 de octubre 2022 hasta el viernes 28 de octubre 2022 hasta las 17:00, a través del correo electrónico compras@clubcentenario.org.py
5. **Fecha tope de presentación de las ofertas:** El lunes 31 de octubre 2022 hasta las 13:30, en el Departamento de Compras del Club Centenario.
6. **Fecha y hora de apertura de las ofertas:** El lunes 31 de octubre 2022 a las 14:30.
7. **Modificación de fechas:** El Club ser reserva el derecho de modificar estas fechas, comunicando a los participantes de esa decisión.

Avda. Mcal. López Nº 2351 - Tel. 021 2470000
www.clubcentenario.org.py

ADEMÁS, ESPERAN LA RENUNCIA DEL TITULAR DE PETROPAR, DENIS LICHI

Camioneros mantendrán conversaciones con las autoridades del Gobierno

Tras la suspensión de las medidas de protesta por parte de los camioneros durante los juegos de Odesur, el gremio informó que mantendrán reuniones con las autoridades durante esta semana para buscar la forma de bajar los precios de los combustibles. Creen que tras las nuevas compras que está previendo Petropar podría darse una importante reducción.

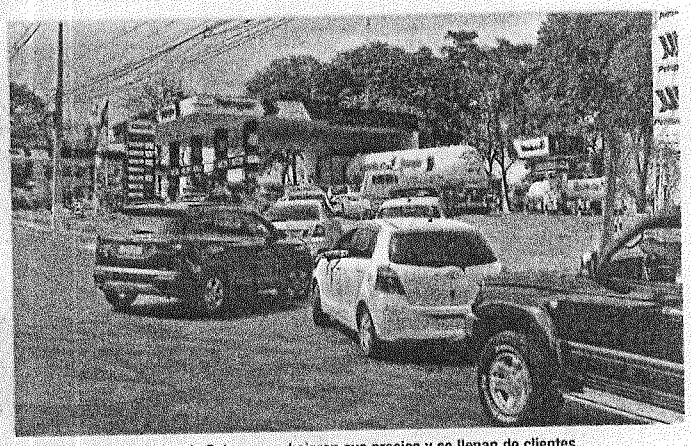

Los servicentros propios de Petropar ya bajaron sus precios y se llenan de clientes.

Darío Toñánez, representante de los transportistas, señaló ayer que tras la decisión que tomaron el viernes último, de suspender la movilizaciones previstas durante los Juegos Odesur, las autoridades del Gobierno mantuvieron conversaciones con los gremios de los camioneros y que por ahora mantendrán el diálogo durante esta semana.

"Tras nuestra decisión de suspender las protestas recibimos llamados por parte de las autoridades. El ministro Federico González se comunicó con nosotros para comprometerse que durante la semana seguirán las reuniones con los representantes del sector. Estamos muy esperanzados de que pronto bajen los precios y que las autoridades estén abiertas a hablar", dijo.

En este caso señaló que con las nuevas compras de combustibles que está haciendo Petropar se podría tener una importante reducción próximamente, pero que también siguen esperando la renuncia del titular de la estatal, Denis Lichi, para poder negociar con técnicos de la institución y no con un político.

Petropar apuró licitaciones por vía de la excepción

Petropar, según se informó, está apurando en este momento varias licitaciones por la vía de la excepción para comprar de diésel y nafta, de manera a aprovechar las bajas que se registran en el mercado internacional.

El primer llamado para la "adquisición de gasoil por razones técnicas", fue adjudicado el 9 de setiembre último a la firma Melville Capital Group, cuyos datos todavía no figuran en el portal de la Dirección Nacional de Contrataciones Públicas (DNCP), según se pudo corroborar. Esta empresa debe proveer 30.000 metros cúbicos de diésel a la estatal.

Hay otra licitación para "adquisición de gasoil por razones técnicas", esta vez para la compra de 20.000 metros cúbicos del carburante. Las ofertas en este llamado las recibieron el 21 de setiembre último, pero aún se desconocen los detalles de la adjudicación.

Paralelamente, la estatal también lanzó la convocatoria para la compra de hasta 70.000 metros cúbicos de gasoil (contrato abierto con abastecimiento simultáneo). Las propuestas se recibieron este 22 de setiembre.

También está en curso el llamado para la compra de 70.000 metros cúbicos de nafta virgen, cuyas ofertas se recibieron el 29 de setiembre.

Analizarán si pedirán reducción solo a transportistas

Respecto a los cuestionamientos que recibieron los camioneros en las redes sociales, por suspender las movilizaciones, Toñánez señaló que a partir de ahora analizarán si van a seguir pidiendo que bajen los precios de combustibles solo al sector productivo o si también solicitarán rebajas para toda la ciudadanía. Por el nulo apoyo que recibieron, dijo

"Salieron a decir que nos vendimos, pero eso no es así. Lo que sí puedo decir a toda la ciudadanía, a los que opinan detrás de un perfil en las redes, que hay que salir a manifestarse", manifestó el dirigente.

Los camioneros tomaron la decisión de suspender las protestas luego de conversaciones y "en honor al deporte y a los trabajadores que van a estar en esta fiesta deportiva". Toñánez aseguró que el sector no teme las amenazas del Gobierno. "La tregua no es por temor a sus amenazas y a una posible represión policial", explicó.

Filas en servicentros

Desde el miércoles último, Petropar bajó el precio de los combustibles, tras ceder su ganancia de operador, en siete estaciones de servicio propias de la petrolera pública. La reducción fue de G. 600 por litro de la nafta de 93 octanos y del diésel común. Tras esta reducción, las pocas estaciones que están vendiendo a precios más bajos registran una importante cantidad de clientes y la ciudadanía hace fila para aprovechar la rebaja.

TRIBUNAL SUPERIOR DE JUSTICIA ELECTORAL

LICITACIÓN PÚBLICA NACIONAL Nº 18/2022

"CONTRATACIÓN DE SERVICIOS DE MANTENIMIENTO Y REPARACIÓN DE ACONDICIONADORES DE AIRE, EQUIPOS INFORMÁTICOS Y DE OFICINA - PLURIANUAL 2022/2023/2024", ID Nº 417366.-

De conformidad a la Ley Nº 2051/03 "De Contrataciones Públicas" la Justicia Electoral invita a los interesados a participar de la presente convocatoria a Licitación Pública Nacional para la "Contratación de Servicios de Mantenimiento y Reparación de Acondicionadores de Aire, Equipos Informáticos y de Oficina - Plurianual 2022/2023/2024". El Pliego de Bases y Condiciones no tendrá costo alguno, y se podrá obtener del Portal de Internet de la Dirección Nacional de Contrataciones Públicas con el ID Nº 417366, o en su defecto en la Oficina de la Unidad Operativa de Contratación de la Justicia Electoral, sito en la Avenida Eusebio Ayala Nº 2759 esquina Santa Cruz de la Sierra, en la Ciudad de Asunción, desde su publicación hasta el inicio de la presentación y apertura de ofertas. Las Consultas deberán ser realizadas a través del Sistema de Información de las Contrataciones Públicas y dentro de los plazos establecidos en el mismo (https://www.contrataciones.gov.py).

Las Ofertas de la Licitación Pública Nacional de referencia serán presentadas en la Oficina de la Unidad Operativa de Contratación de la Justicia Electoral, hasta las 07:30 horas del día lunes 24 de octubre de 2022, abiertas en presencia de los interesados y de las autoridades pertinentes a las 08:00 horas de ese mismo día.

No podrán participar de este Llamado las personas físicas o jurídicas inhabilitadas conforme al Art. Nº 40 de la Ley Nº 2051/03.

Asunción, octubre de 2022.
Unidad Operativa de Contratación de la Justicia Electoral

ANDE ■ TETÃ REKUÁI ■ GOBIERNO NACIONAL Paraguay de la gente

ADMINISTRACIÓN NACIONAL DE ELECTRICIDAD

LICITACIÓN PÚBLICA NACIONAL ANDE Nº 1728/2022

a) Institución: Administración Nacional de Electricidad, con sede en la Av. España No. 1268 Asunción, Paraguay.
b) Objeto de la Licitación: Contratación de Agencia Publicitaria para Servicios de Publicidad en Medios de Comunicación, bajo la modalidad de Contrato Abierto.
c) Fuente de Financiamiento: Fondos Propios de ANDE. (Fuente 30).
d) Documentos de Licitación: Podrán ser obtenidos sin costo alguno, a través del Sistema de Contrataciones Públicas (SICP) en el sitio web: **www.dncp.gov.py** o de la web de la ANDE: **www.ande.gov.py**
e) Consultas: a través del SICP hasta la fecha y hora indicadas en el Portal de la DNCP.
f) Entrega de Ofertas: Módulo de Ofertas Electrónicas portal SICP de la DNCP.
g) Apertura de Ofertas: Módulo de Ofertas Electrónicas portal SICP de la DNCP.
h) Plazo de Entrega: Según documentos de Licitación.
i) Forma de Pago: Según documentos de Licitación.
j) Moneda de Cotización: Según documentos de Licitación.
k) No podrán participar las personas físicas o jurídicas inhabilitadas conforme al Artículo 40 de la Ley No. 2051/2003.

INFORMACIONES: (021) 217 – 2364 — (021) 217-2061 – (021) 217 2118
UNIDAD OPERATIVA DE CONTRATACIONES
ID: 407181

LICITACIÓN PARA LA ACTUALIZACIÓN DEL SISTEMA LUMÍNICO DE CANCHAS DE TENIS DEL 1-6, PARA EL CLUB CENTENARIO

Fechas y plazos de la licitación:
A los efectos de esta licitación se establecen las siguientes fechas:

1. **Inicio de la licitación:** Desde el viernes 30 de septiembre 2022 hasta el domingo 09 de octubre 2022, pueden descargar el archivo disponible en la página web del Club, sin costo https://www.clubcentenario.org.py/licitaciones
2. **Fecha para visita de las instalaciones (es de carácter obligatorio):** martes 11 de octubre 2022 o jueves 13 de octubre 2022 a las 10:00, en el Departamento de Compras. **Obs. Entrega de planos en formato digital (traer pendrive).**
3. **Fecha tope para las consultas:** Desde el lunes 17 de octubre 2022 al viernes 21 de octubre 2022 hasta las 17:00, a los correos electrónicos yperez@clubcentenario.org.py y compras@clubcentenario.org.py
4. **Fecha tope para las aclaraciones:** Desde el lunes 24 de octubre 2022 hasta el viernes 28 de octubre 2022 hasta las 17:00, a través del correo electrónico compras@clubcentenario.org.py
5. **Fecha tope de presentación de las ofertas:** El lunes 31 de octubre 2022 hasta las 13:30, en el Departamento de Compras del Club Centenario.
6. **Fecha y hora de apertura de las ofertas:** El lunes 31 de octubre 2022 a las 14:30.
7. **Modificación de fechas:** El Club ser reserva el derecho de modificar estas fechas, comunicando a los participantes de esa decisión.

Avda. Mcal. López Nº 2351 - Tel. 021 2470000
www.clubcentenario.org.py