ADDENDA 02/2011

Nueva Esperanza, 25 de octubre de 2.011

Señor/es
Oferentes
PRESENTE:

De mi consideración:

En mi carácter de responsable de la Unidad Operativa de Contrataciones de la Municipalidad de Nueva Esperanza, me dirijo a Usted/es, en referencia a la **Contratación Directa Nº 38/11 "Restructuración del Local de Funcionamiento Operativo" ID Nº 223931, Expediente Nº 362317,** a fin de cumplir con lo mencionado en **la Ley 2051/03**, se solicita una **prórroga para la apertura de sobres de la mencionada Contratación, para el día** Miércoles **02 de noviembre de 2011 a las 10:00 horas para la entrega de sobres y la Apertura para las 10:30**, de tal manera a dar mayor celeridad a la presente contratación.

Dicho pedido obedece a que se ha modificado la Planilla de Cómputo Métrico y Planos.

Adjunto: PLANILLA DE COMPUTO METRICO Y PLANOS MODIFICADO

Atentamente.

Carmen Velazco
Responsable de la UOC

1. PLANOS

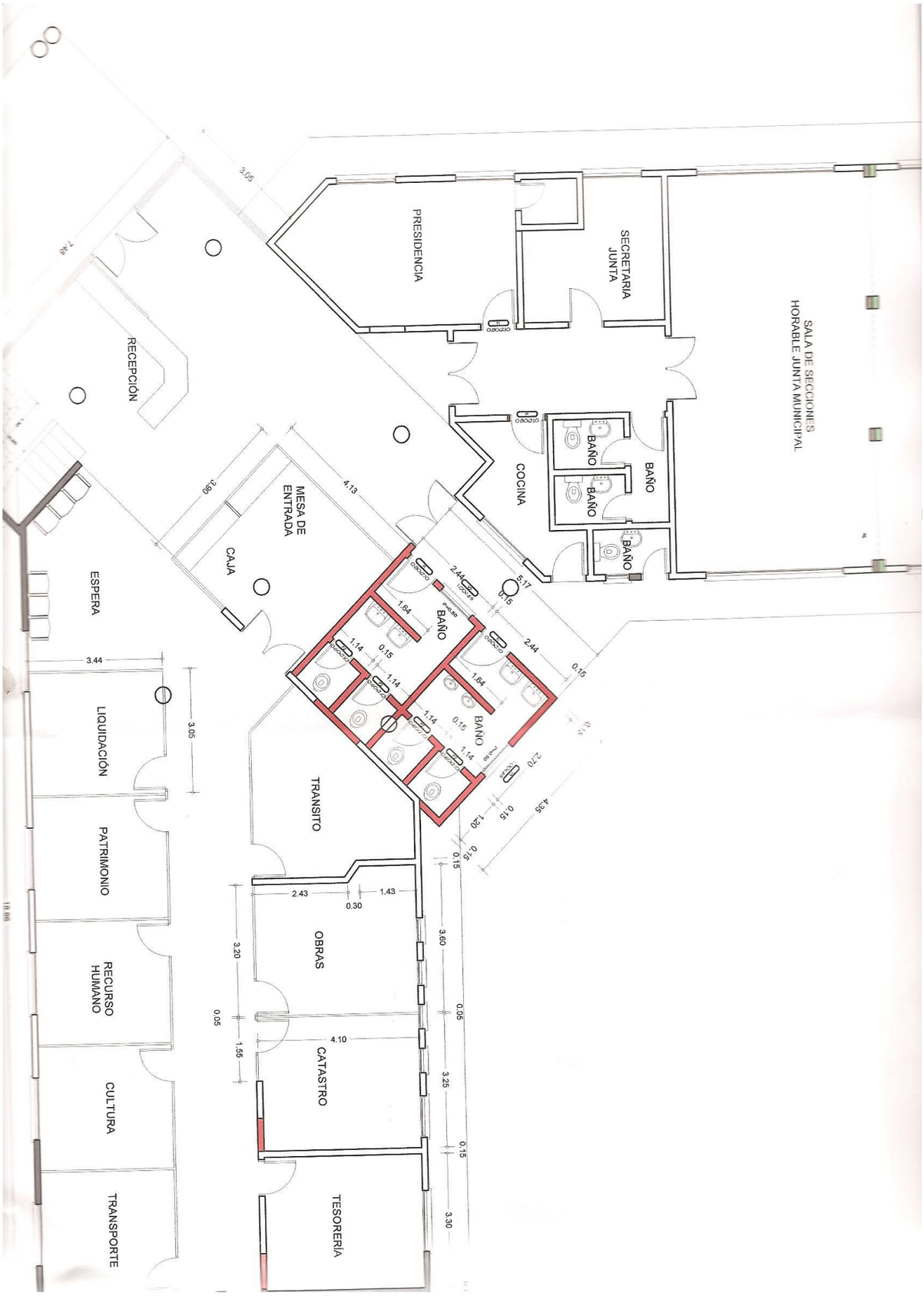
SALA DE SECCIONES
HORABLE JUNTA MUNICIPAL
SECRETARIA
JUNTA
PRESIDENCIA
BAÑO
BAÑO
BAÑO
BAÑO
COCINA
RECEPCIÓN
MESA DE
ENTRADA
CAJA
ESPERA
BAÑO
BAÑO
LIQUIDACIÓN
PATRIMONIO
RECURSO
HUMANO
CULTURA
TRANSPORTE
TRANSITO
OBRAS
CATASTRO
TESORERÍA
3.05
7.48
3.90
4.13
5.17
2.44
1.64
1.14
0.15
3.44
3.05
2.43
1.43
0.30
3.20
0.05
1.55
4.10
3.60
0.05
3.25
0.15
3.30
2.70
4.35
1.20
0.15

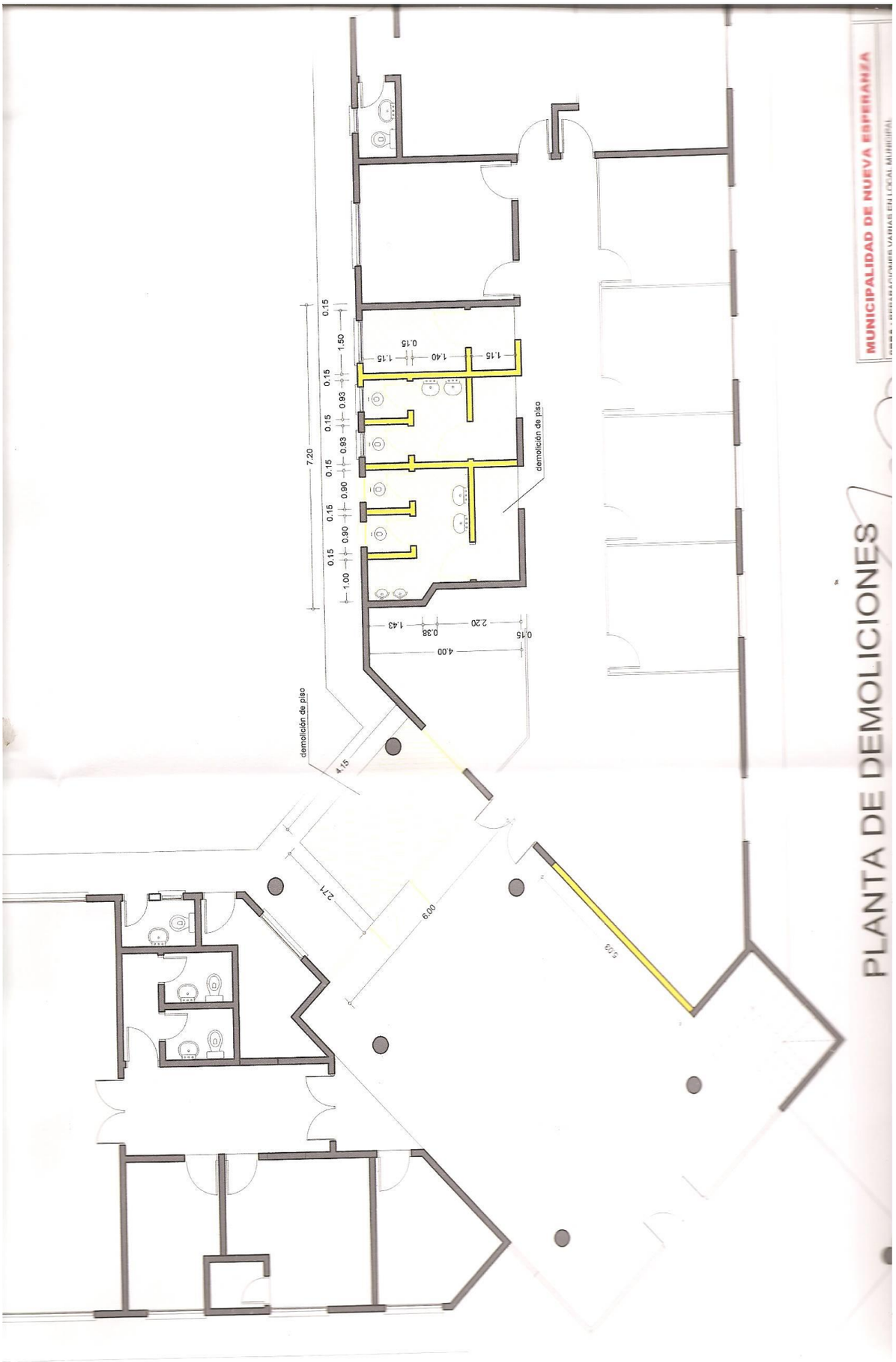
MUNICIPALIDAD DE NUEVA ESPERANZA
PLANTA DE DEMOLICIONES
demolición de piso
demolición de piso
7.20
4.00
6.00
2.71
4.15
6.03

PLANILLA DE COMPUTO METRICO Y PRECIOS DE REFERENCIA

ítem	rubro	unid.	cant.	prec. Unit	total
1	**Demoliciones**				
.1-1	De mampostería de elevación de 0,15 ladrillo hueco	m2	58,54		0
.1-2	Piso cerámica	m2	52,49		0
.1-3	Puerta de madera	un	9,00		0
.1-4	Artefactos sanitarios	un	10,00		0
2	**Estructura de H° A°**				
.2-1	Zapatas incluye excavación	m3	0,58		0
.2-2	Viga de fundación 20 x 30	m3	1,54		0
.2-3	Columnas 15 x 35	m3	1,08		0
3	**Albañilería**				
.3-1	Aislación asfáltica horizontal	ml	17,00		0
.3-2	Mampostería de elevación 0,15 ladrillo hueco a la vista	m2	59,00		0
.3-5	Revoque interior de mampostería	m2	138,00		0
.3-6	Contrapiso	m2	38,05		0
.3-7	Carpeta alisada	m2	38,05		0
.3-8	Piso cerámica	m2	38,05		0
.3-9	Zócalo de cerámica	ml	18,00		0
.3-8	Revestimientos con azulejo	m2	55,12		0
4	**Aberturas**				
.4-1	Colocación de puertas existentes	un	6,00		0
.4-2	Colocación de ventanas existentes	un	2,00		0
.4-3	Provisión y colocación de puerta de madera	un	1,00		0
.4-4	Ventanas tipo cuadrillé carp. Metálica	m2	2,30		0
.4-5	Provisión y colocación de mamparas divisorias con puerta	m2	50,24		0
.4-6	Vidrio templado de 8mm	m2	6,00		0
.4-7	Vidrio transparente 3mm	m2	2,30		0
5	**Instalación sanitaria**				
.5-1	Provisión y colocación de inodoro	un	4,00		0
.5-2	Provisión y colocación de lavatorio	un	4,00		0
.5-3	Provisión y colocación de mingitorio	un	2,00		0
.5-4	Instalación agua corriente para dos baños	un	1,00		0
.5-5	Instalación de desagüe cloacal para dos baños	un	1,00		0
.5-6	Cámara séptica y pozo ciego	un	1,00		0
6	**Instalación eléctrica**				
.6-1	Bocas de luces	un	4,00		0
.6-2	Tomacorrientes	un	5,00		0
.6-3	Artefactos de iluminación fluorescentes 2x40	un	4,00		0
7	**Pintura**				
.7-1	Enduido de paredes y cielo raso	m2	138,00		0
.7-2	Pintura interior de paredes	m2	138,00		0
.7-3	Pintura exterior de ladrillo visto con silicona	m2	35,00		0
.7-4	Pintura de aberturas metálicas	m2	4,00		0
.7-5	Pintura de aberturas de madera al barniz	m2	15,40		0
8	**Varios**				
.8-1	Reparación de techo	m2	15,00		0
.8-2	Reparación de canaletas de desagüe pluvial	ml	30,00		0
.8-3	Provisión y colocación de pasamanos en escalera	ml	15,00		0
.8-4	Limpieza final	gl	1,00		0
				TOTAL IVA INCLUIDO	0