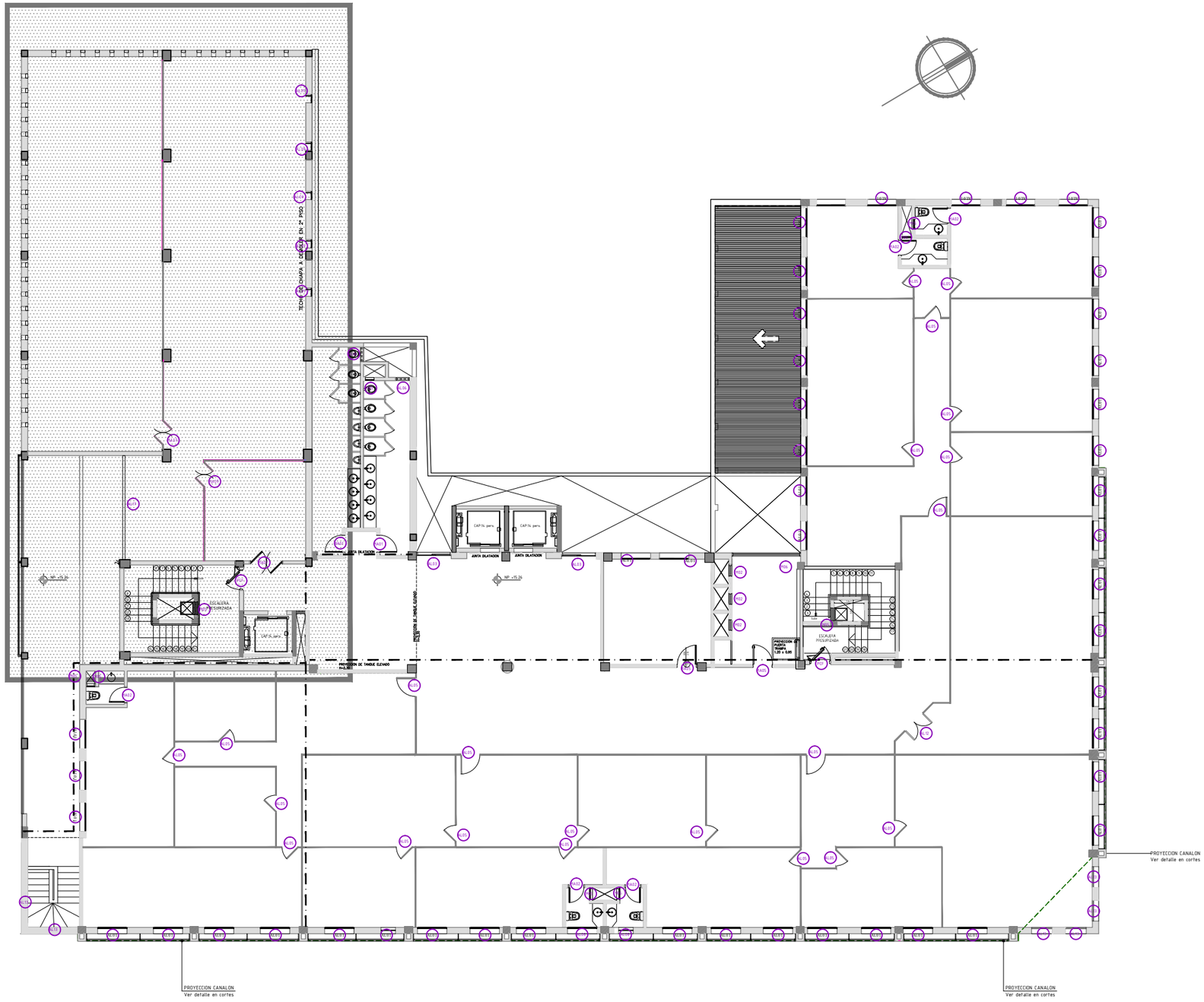

PLANTA 4º PISO ABERTURAS

ESC_____1:100

PLANILLA DE ABERTURAS

AL — ABERTURAS CON PERFILERIA DE ALUMINIO ANODIZADO Y VIDRIO TEMPLADO

AL01:	1.40x1.40	48 unidades
AL02:	1.70x2.40	0 unidades
AL03:	1.70x2.40	2 unidades
AL04:	3.10x1.30	1 unidades
AL05:	0.90x2.10	15 unidades
AL06:	0.70x0.50	3 unidades
AL07:	0.70x1.40	0 unidad
AL08:	1.40x1.40	2 unidades
AL09:	0.40x0.40	6 unidad
AL10:	8.90x2.50	0 unidad
AL11:	3.70x8.90	0 unidad
AL12:	3.80x2.15	1 unidad
AL13:	1.00x1.00	6 unidad
AL14:	2.10x1.20	0 unidad
AL15:	1.40x0.60	0 unidad
AL16:	9.50x0.60	0 unidad
AL17:	5.00x0.60	1 unidad

MA — ABERTURAS DE MADERA

MA 01:	0.80x2.15	1 unidad
MA 02:	0.70x2.15	5 unidades
MA 03:	1.00x2.15	0 unidades
MA 04:	0.80x2.30	0 unidad
MA 05:	0.90x2.15	2 unidades
MA 06:	1.00x2.15	0
MA 07:	1.50x2.15	0
MA 08:	1.00x2.15	0

M — ABERTURAS METALICAS

M 01:	2.15x0.90	0 unidad
M 02:	2.15x0.60	3 unidad
M 03:	2.30x1.40	0 unidad
M 04:	2.30x1.40	0 unidad
M 05:	1.30x0.60	8 unidades
M 06:	2.50x2.40	1 unidad
M 07:	1.00x2.15	2 unidades
M 08:	1.40x1.40	2 unidades

ABERTURAS ESPECIALES

PCF 01:	0.90X2.15	2 unidad

BLOQUE-8 — CUARTOPISO-NOMENCLATURADEABERTURAS

MINISTERIO PUBLICO
FISCALIA GENERAL DEL ESTADO
OBRAS COMPLEMENTARIAS PARA TERMINACION DEL BLOQUE 8

UBICACION:	CHILE E/ JEJUI E YGATIMI
PROPIETARIO:	MINISTERIO PUBLICO
DIRECCIÓN:	CHILE E/ JEJUI E YGATIMI
PROFESIONAL:	DIRECCIÓ N DE OBRAS Y PROYECTOS — PAT.No:
DIRECCIÓN:	HUMAITA E/NTRA. SEÑORA DE LA ASUNCIÓ N DE INDEPENDENCIA NACIONAL
CTA.CTE.CTRAL:	11-098-01/02/03/19
SUP. TERRENO:	8.784.26M2

ESCALA 1:100 — LAMINA Nº AR40

PROFESIONAL — PROPIETARIO

Archivo CAD: FGE_B8-AR-P4