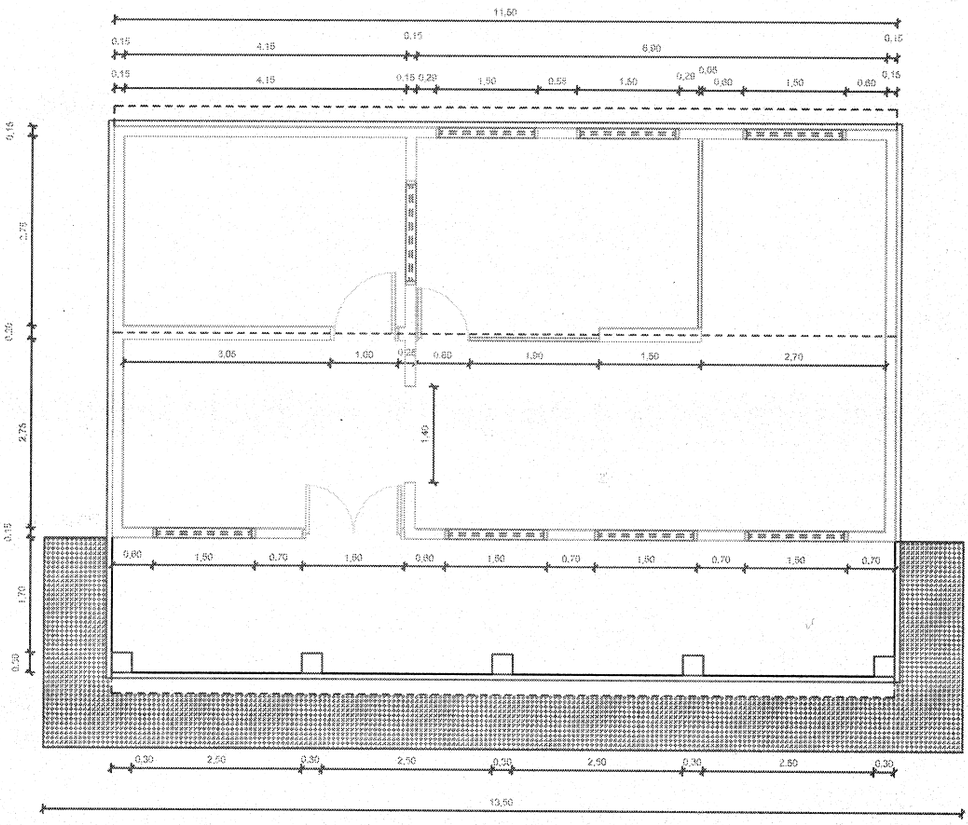

PLANTA ARQUITECTONICO EXISTENTE

PROYECTO: REACONDICIONAMIENTO DE CONST. EXISTENTE DE EDIFICIOS PÚBLICOS Y CONSTRUCCIÓN DE BAÑOS SEXADOS	
UBICACIÓN: Gaspar Rodríguez de Francia C/ Las Residentas	
ADMINISTRADOR MUNICIPAL: Sr. Paulo Suacedo Roa	
PROFESIONAL: ARQ. HÉCTOR FERNÁNDEZ COLMÁN	
SUP. A REMODELAR: 92,00m2	FECHA: 02/16
SUP. A CONSTRUIR: 14.28 m2	
REPÚBLICA DEL PARAGUAY MUNICIPALIDAD DE YATYTAY	

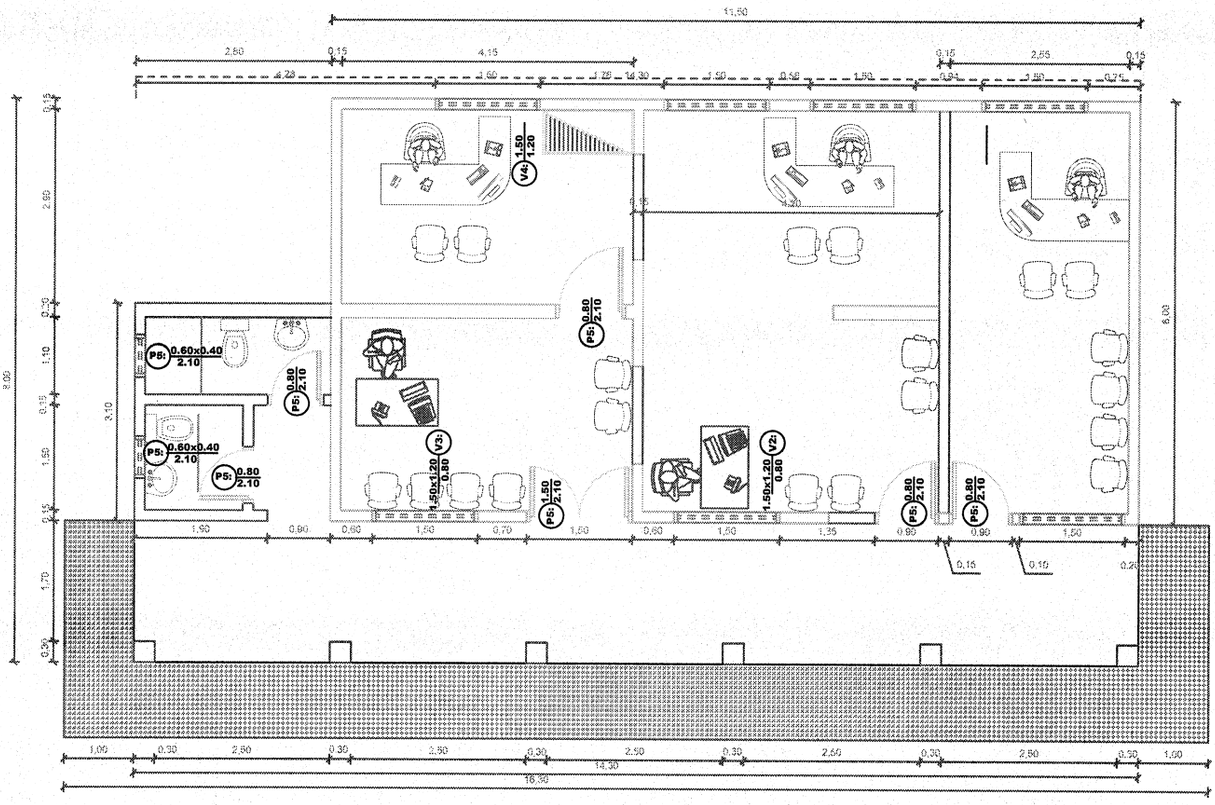

PLANTA ARQUITECTÓNICA REMODELADO

PROYECTO: REACONDICIONAMIENTO DE CONST. EXISTENTE DE EDIFICIOS PÚBLICOS Y CONSTRUCCIÓN DE BAÑOS SEXADOS	
UBICACIÓN: Gaspar Rodríguez de Francia C/ Las Residentas	
ADMINISTRADOR MUNICIPAL: Sr. Paulo Suacedo Roa	
PROFESIONAL: ARQ. HÉCTOR FERNÁNDEZ COLMÁN	
SUP. A REMODELAR: 92,00m2	FECHA: 02/16
SUP. A CONSTRUIR: 14.28 m2	
REPÚBLICA DEL PARAGUAY MUNICIPALIDAD DE YATYTAY	
INTENDENTE MUNICIPAL	CONSULTOR

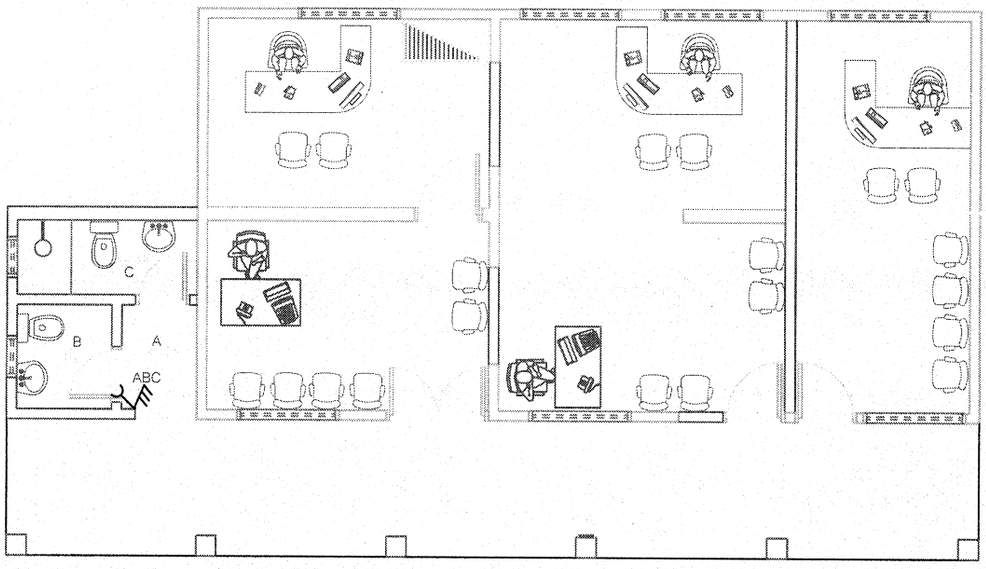

INSTALACIÓN ELÉCTRICA

REFERENCIA	
	NOMBRE
SIMBOLO	LLAVE DE UN PUNTO
	LLAVE DE UN PUNTO
	LLAVE DE TRES PUNTOS
	LLAVE DE UN PUNTO Y UN TOMA
	TOMA CORRIENTES MEDIO
	TOMA CORRIENTES BAJO
	SPOT DE PARED DOBLE
	FLUORESCENTE ADOSADO EN EL TECHO
	FLUORESCENTE SUSPENDIDO EN EL TECHO
	FLUORESCENTE ADOSADO EN LA PARED
	CAJA DE DISTRIBUCIN CON TAPA CIEGA
	VENTILADOR DE TECHO
	AIRE ACONDICIONADO (SPLIT)
	TABLERO GENERAL
	TABLERO SECCIONAL

PROYECTO: REACONDICIONAMIENTO DE CONST. EXISTENTE DE EDIFICIOS PÚBLICOS Y CONSTRUCCIÓN DE BAÑOS SEXADOS

UBICACIÓN: Gaspar Rodríguez de Francia C/ Las Residentas

ADMINISTRADOR MUNICIPAL: Sr. Paulo Suacedo Roa

PROFESIONAL: ARQ. HÉCTOR FERNÁNDEZ COLMÁN

SUP. A REMODELAR: 92,00m2 FECHA: 02/16

SUP. A CONSTRUIR: 14.28 m2

REPÚBLICA DEL PARAGUAY

MUNICIPALIDAD DE YATYTAY

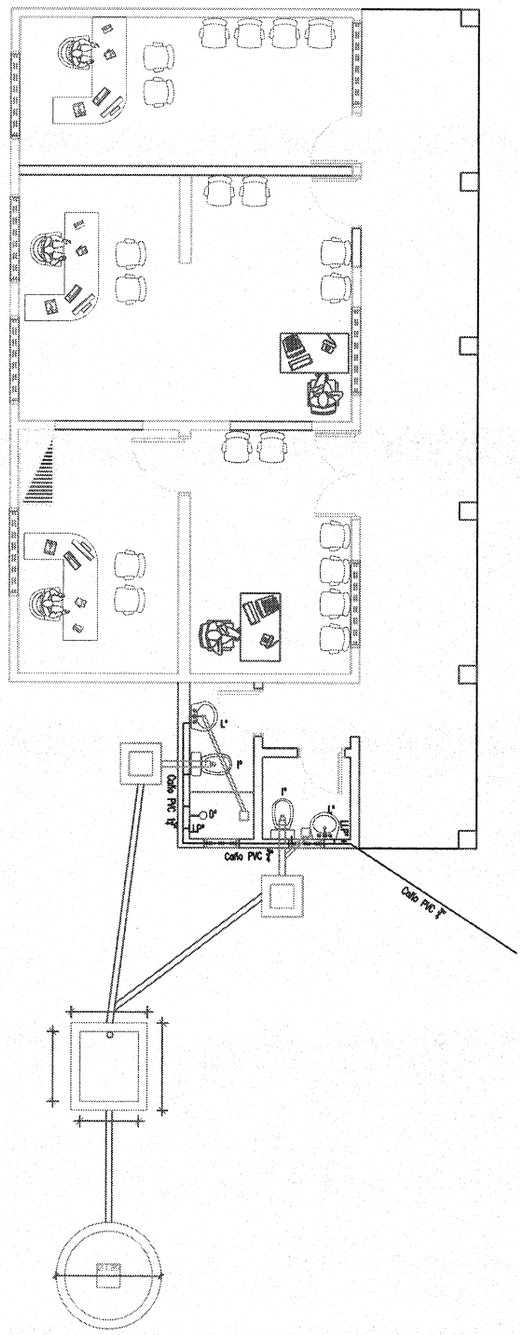

INSTALACIÓN DE AGUA CORRIENTE Y DESAGÜE CLOACAL

PROYECTO: REACONDICIONAMIENTO DE CONST. EXISTENTE DE EDIFICIOS PÚBLICOS Y CONSTRUCCIÓN DE BAÑOS SEXADOS	
UBICACIÓN: Gaspar Rodríguez de Francia C/ Las Residentas	
ADMINISTRADOR MUNICIPAL: Sr. Paulo Sucedo Roc	
PROFESIONAL: ARQ. HÉCTOR FERNÁNDEZ COLMÁN	
SUP. A REMODELAR: 92,00m2	FECHA: 02/16
SUP. A CONSTRUIR: 14.28 m2	
REPÚBLICA DEL PARAGUAY MUNICIPALIDAD DE YATYTAY	

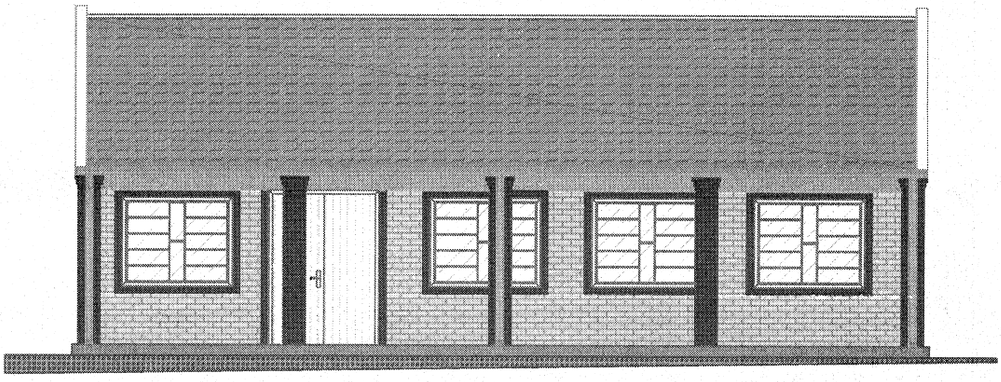

FACHADA ARQUITECTÓNICA EXISTENTE

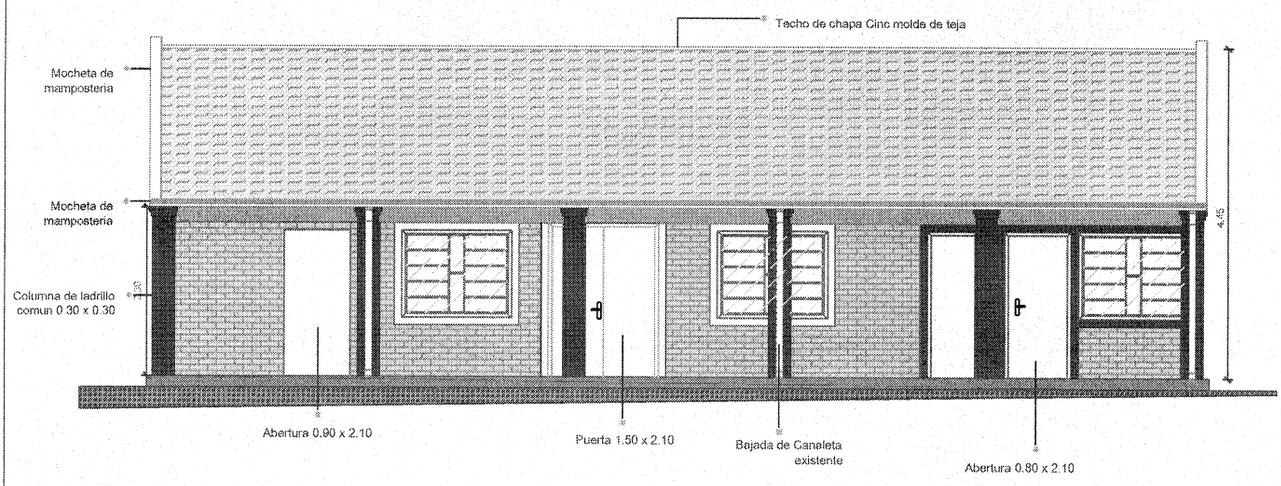

FACHADA ARQUITECTÓNICA NUEVA

PROYECTO: REACONDICIONAMIENTO DE CONST. EXISTENTE DE EDIFICIOS PÚBLICOS Y CONSTRUCCIÓN DE BAÑOS SEXADOS	
UBICACIÓN: Gaspar Rodríguez de Francia C/ Las Residentas	
ADMINISTRADOR MUNICIPAL: Sr. Paulo Suacedo Roa	
PROFESIONAL: ARQ. HÉCTOR FERNÁNDEZ COLMÁN	
SUP. A REMODELAR: 92,00m2	FECHA: 02/16
SUP. A CONSTRUIR: 14.28 m2	
REPÚBLICA DEL PARAGUAY MUNICIPALIDAD DE YATYTAY	

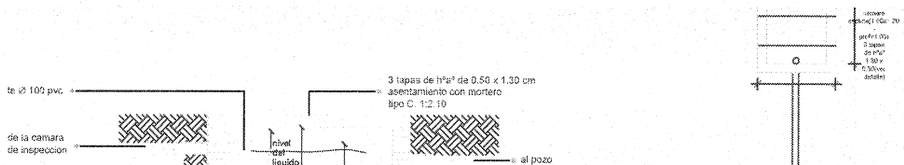

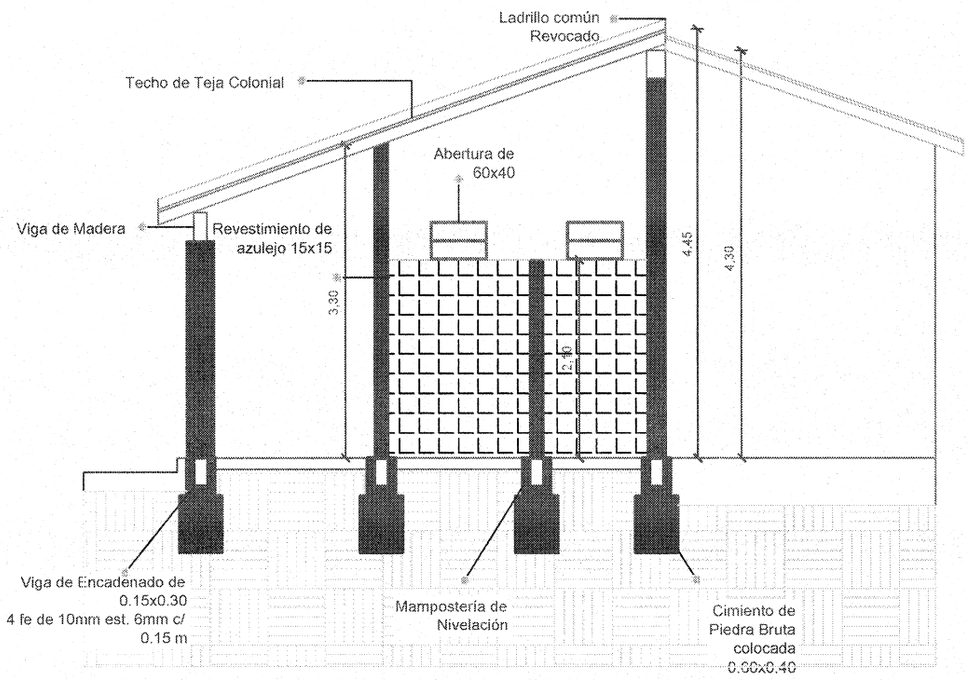

CORTE ARQUITECTÓNICA

PROYECTO: REACONDICIONAMIENTO DE CONST. EXISTENTE DE EDIFICIOS PÚBLICOS Y CONSTRUCCIÓN DE BAÑOS SEXADOS	
UBICACIÓN: Gaspar Rodríguez de Francia C/ Las Residentas	
ADMINISTRADOR MUNICIPAL: Sr. Paulo Suacedo Roa	
PROFESIONAL: ARQ. HÉCTOR FERNÁNDEZ COLMÁN	
SUP. A REMODELAR: 92,00m2	FECHA: 02/16
SUP. A CONSTRUIR: 14.28 m2	
REPÚBLICA DEL PARAGUAY MUNICIPALIDAD DE YATYTAY	