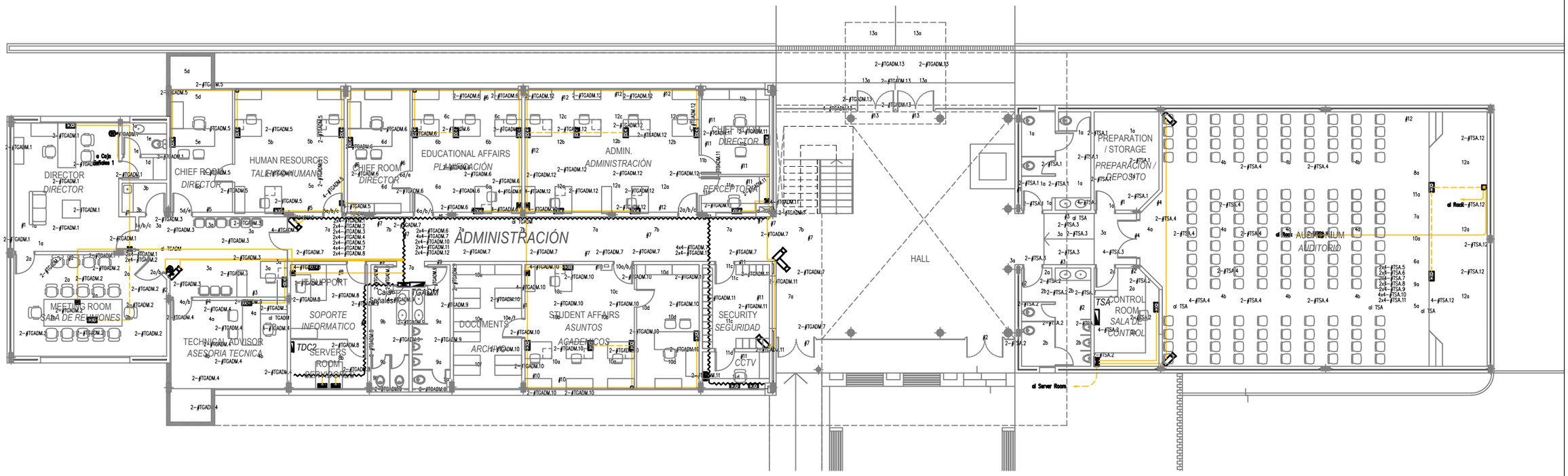

REFERENCIAS / REFERENCES

- TABLERO ELECTRICIDAD / ELECTRIC PANEL BOARD
- TABLERO SEÑALES DEBILES / TELCOM PANEL BOARD
- BANDEJA ELECTRICIDAD / LADDER TYPE CABLE TRAY - ELECTRICITY
- BANDEJA SEÑALES DEBILES / VENTILATED TROUGH TYPE CABLE TRAY - COMMUNICATIONS
- PERNA ELECTRICIDAD / ELECTRIC CABLE CHANNEL
- PARRILLA ELECTRICIDAD / LADDER TYPE CABLE TRAY - ELECTRICITY
- CAJA DE PASO SEÑALES DEBILES / TELCOM JUNCTION BOX
- CAJA DE PASO ELECTRICIDAD / ELECTRIC JUNCTION BOX
- CAJA DE ELECTRICIDAD EN EL PISO / EMBEBED IN FLOOR JUNCTION BOX
- PARLANTE / SPEAKER
- TOMA ALTO PARA WIFIA MAS DE 200CM DEL NPT / WIFI OUTLET - HEIGHT MORE THAN 200 CM FROM FINISHED FLOOR
- PUESTO DE TRABAJO. TOMA COMUN+UPS+TELEFONO+RED / WORK STATION MULTI OUTLET
- REGISTRO DE MAMPOSTERIA / MASONRY HANDHOLE
- LUMINARIA TIPO ALUMBRADO PUBLICO CON 1 LAMPARA DE 400 W / PUBLIC LIGHT FIXTURE - 1X400W METAL HALIDE
- LUMINARIA TIPO GAVIOTA CON 1 LAMPARA DE 250 W / GAVIOTA TYPE FIXTURE - 1X250W METAL HALIDE
- LUMINARIA CON 2 TUBOS FLUORESCENTE DE 36 W / FLUORESCENT TYPE LIGHTING FIXTURE 2X36W
- LUMINARIA CON 1 TUBO FLUORESCENTE DE 36 W / FLUORESCENT TYPE LIGHTING FIXTURE 1X36W
- LUMINARIA CON 2 LAMPARAS DULUX DE 26 W / LIGHTING FIXTURE 2X26W PL LAMPS
- LUMINARIA CON 1 LAMPARA DULUX DE 18 W / LIGHTING FIXTURE 1X18W PL LAMP
- LUMINARIA COLGANTE CON 1 LAMPARA DULUX DE 150 W / PENDANT LIGHTING FIXTURE 1X150W PL LAMP
- LUMINARIA CON 1 LAMPARA DULUX DE 26 W / LIGHTING FIXTURE 1X26W PL LAMP
- LUMINARIA CON 1 LAMPARA DULUX DE 26 W / LIGHTING FIXTURE 1X26W PL LAMP
- CONEXION A TIERRA / GROUND CONECTION
- TOMA EN EL PISO / EMBEBED IN FLOOR ELECTRIC OUTLET
- TOMA PARA PROYECTOR EN EL TECHO / ON THE CEILING ELECTRIC OUTLET
- FOTOCELULA / LIGHT OPERATED RELAY
- TOMA PARA PANTALLA A MAS DE 200CM DEL NPT / ELECTRIC OUTLET - HEIGHT MORE THAN 200 CM
- TOMA PARA UNIDAD EVAPORADORA HASTA 18000BTU / 18000 BTU EVAPORATING UNIT ELECTRIC OUTLET
- TOMA TRIFASICO A 120CM DEL NPT / THREE PHASE OUTLET, 120 CM FROM THE FINISHED FLOOR
- TOMA PARA TELEFONO / TELEPHONE RECEPTACLE.
- TOMA MONOFASICO A 120CM DEL NPT / 1 PHASE 120 CM HIGH RECEPTACLE
- TOMA MONOFASICO A 30CM DEL NPT / 1 PHASE 30 CM HIGH RECEPTACLE
- DETECTOR DE HUMO Y CALOR / SMOKE DETECTOR
- DETECTOR TERMOVELOCIMETRICO / HEAT DETECTOR
- ALARMA AUDIO VISUAL / STROBOSCOPE LIGHT ANNUNCIATOR
- PULSADOR MANUAL DE COMANDO / MANUAL PULL STATION
- SALIDA DE EMERGENCIA / EMERGENCY EXIT LED SIGN
- LUZ AUTONOMA DE EMERGENCIA / EMERGENCY LIGHTING FIXTURE W/BATTERY
- CARTEL INDICADOR SALIDA DE EMERGENCIA / EMERGENCY EXIT INDICATOR LED SIGN
- PANEL CENTRAL DETECCION DE INCENDIO / FIRE COMMERCIAL PANEL
- INTERRUPTORES PARA ILUMINACION / LIGHT SWITCHES
- SECAMANOS / HAND DRYER
- EXTRACTOR DE AIRE / AIR EXHAUST
- DERIVATOR DIFERENCIAL / GROUND FAULT SWITCH
- CONECTOR PARA MICROFONO DEL SISTEMA DE AUDIO / MIC PLUG FOR THE AUDIO SYSTEM
- PANEL CENTRAL DE ALARMAS / BURGLARY AND INTRUSION PANEL
- CENTRAL CIRCUITO CERRADO DE TELEVISIÓN / CLOSE CIRCUIT TV CONTROL PANEL
- RACK PARA SEÑALES DEBILES / TELCOM RACK
- CAMARA CCTV / CCTV CAMERA
- TOMA PARA VIDEO CABLE / CABLE TV OUTLET

CENTRO TECNOLÓGICO DE AVANZADA
PARAGUAY - KOREA
ADVANCED VOCATIONAL TRAINING CENTER PARAGUAY – KOREA

KOICA (KOREA INTERNATIONAL COOPERATION AGENCY)

PROYECTO: isasi - monti / arquitectos

INST. ELECTRICA: **ABS Montajes S.A.**

PLANO: **SEÑALES DÉBILES COMMUNICATIONS**

SECTOR: **BLOQUE A - PLANTA BAJA BLOCK A - GROUNFLOOR**

LAMINA Nº: IE 20

I. ELECTRICA / ELECTRICAL INST.

FECHA / DATE: **23 / 08 / 13**

ESCALA / SCALE: **1/75**