MUNICIPALIDAD DE GRAL. ELIZARDO AQUINO
Avda. Giuseppe Destefano Nº 532 e/Cerro León y Pancha Garmendia
e-mail: intendenciagea@gmail.com / secretariagralgea@gmail.com Teléf.: 0418215279 / 0418215595

**PLANO DE CAMINOS A REPARAR – TRAMO 1 – 11.200 ML**

**TRAMO II – 200 ML**

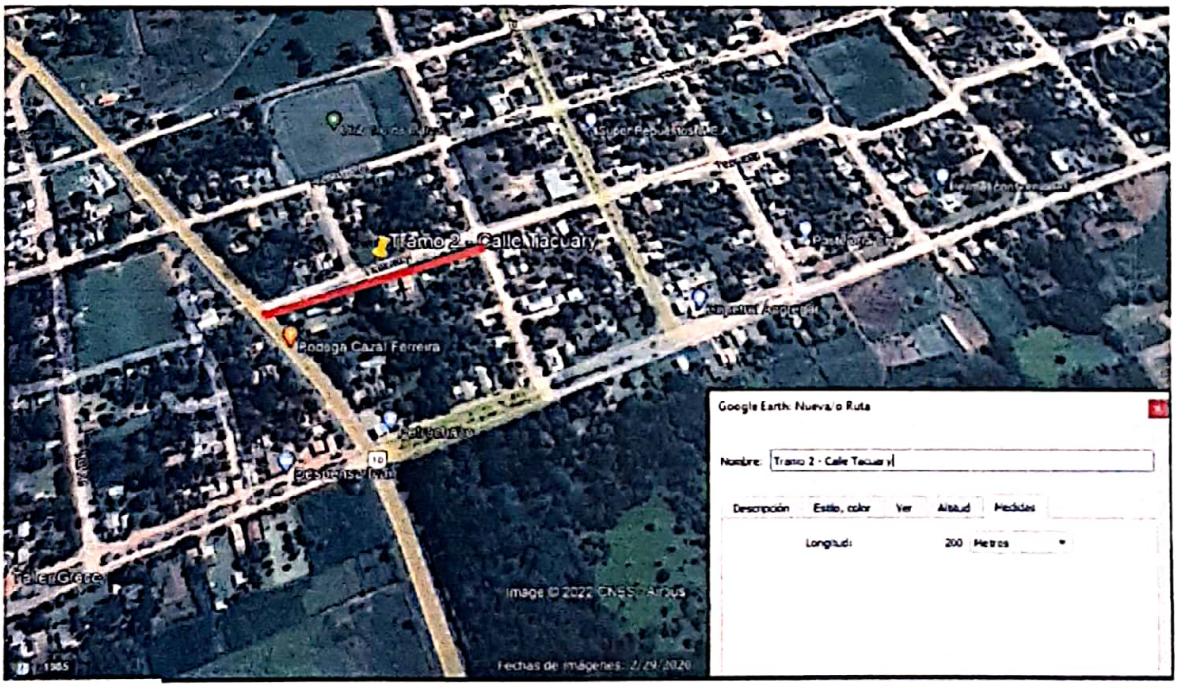


ROMAN MEDINA HEBEIN
ARQUITECTO
REG. PROF. N° 197