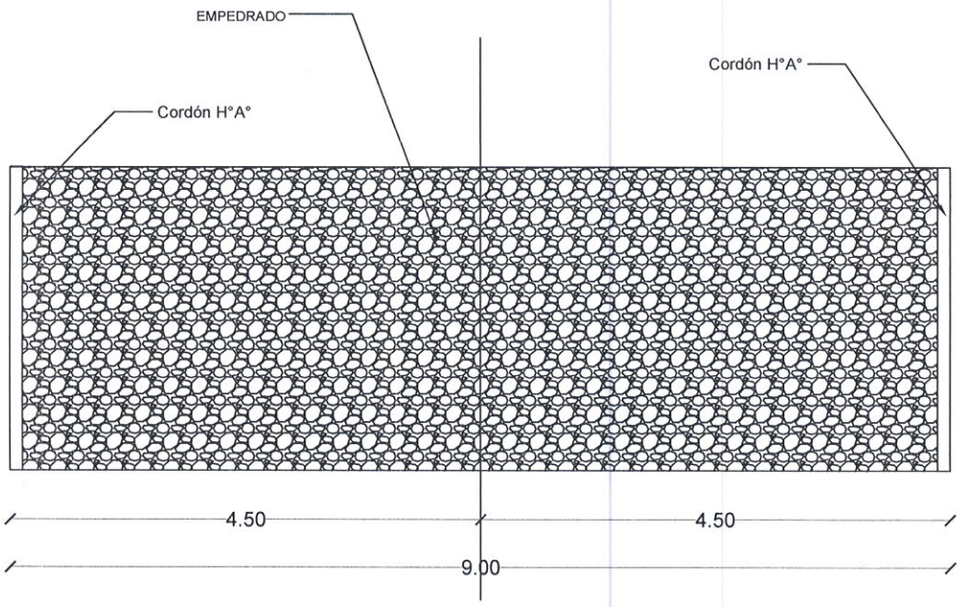

PAVIMENTO EMPEDRADO - PLANTA
ESC.:

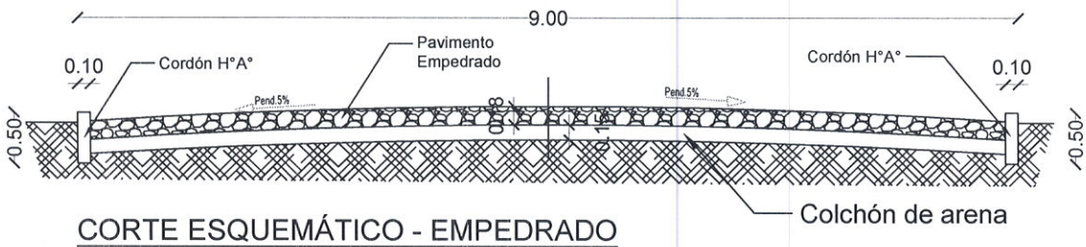

CORTE ESQUEMÁTICO - EMPEDRADO
Esc:

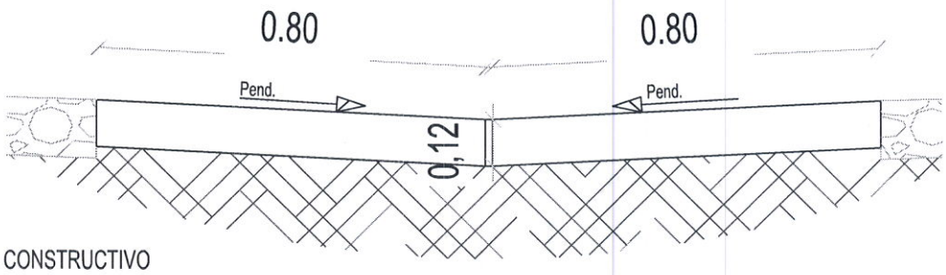

ESQUEMA CONSTRUCTIVO
BADEN DE H°A° - Esc.:

Roque Ortiz
Arquitecto
Reg. Prof. Nº 3858

MUNICIPALIDAD DE LAMBARÉ
TETÃ REKUÁI
GOBIERNO NACIONAL
Paraguay de la gente

Intendente Municipal: Guido González

Proyecto: Empedrado calle Abelardo Mendieta

Ubicación: Calle Abelardo Mendieta esq. Cap. Miranda

Escala:	ENE - 2021

MUNICIPALIDAD DE LAMBARÉ
Dirección de Obras

Arq. José Ruiz
Dir. de Obras y Mantenimiento
Municipalidad de Lambaré

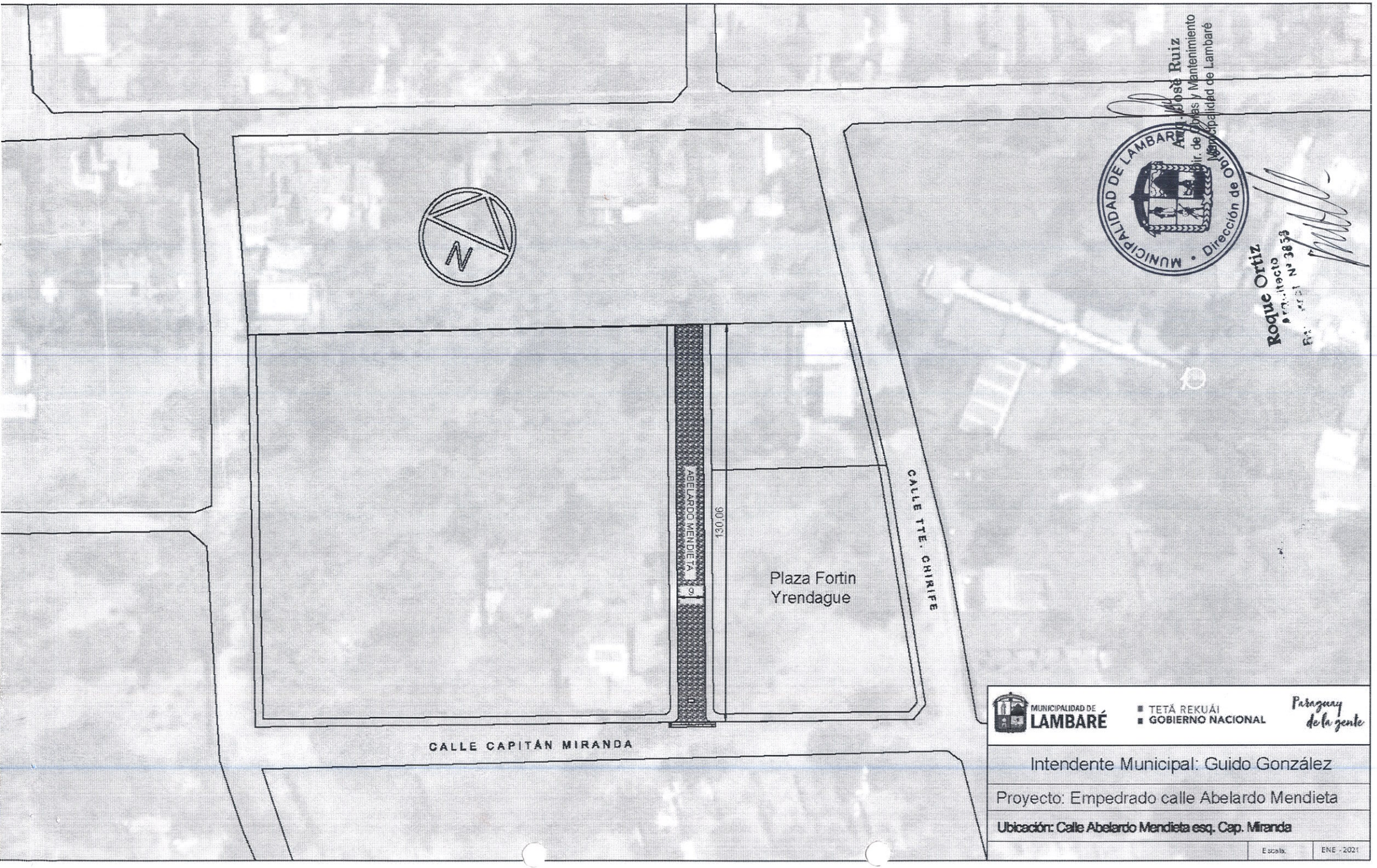
N
ABELARDO MENDIETA
90.001
130.1
Plaza Fortin
Yrendague
CALLE TTE. CHIRIFE
CALLE CAPITÁN MIRANDA
MUNICIPALIDAD DE LAMBARÉ
TETÁ REKUÁI
GOBIERNO NACIONAL
Paraguay de la gente
Intendente Municipal: Guido González
Proyecto: Empedrado calle Abelardo Mendieta
Ubicación: Calle Abelardo Mendieta esq. Cap. Miranda
Escala:
ENE - 2021
MUNICIPALIDAD DE LAMBARÉ
Dirección de Obras
Arq. José Ruiz
Dir. de Obras y Mantenimiento
Municipalidad de Lambaré
Roque Ortiz
Prof. Ingeniero
Nº 3838

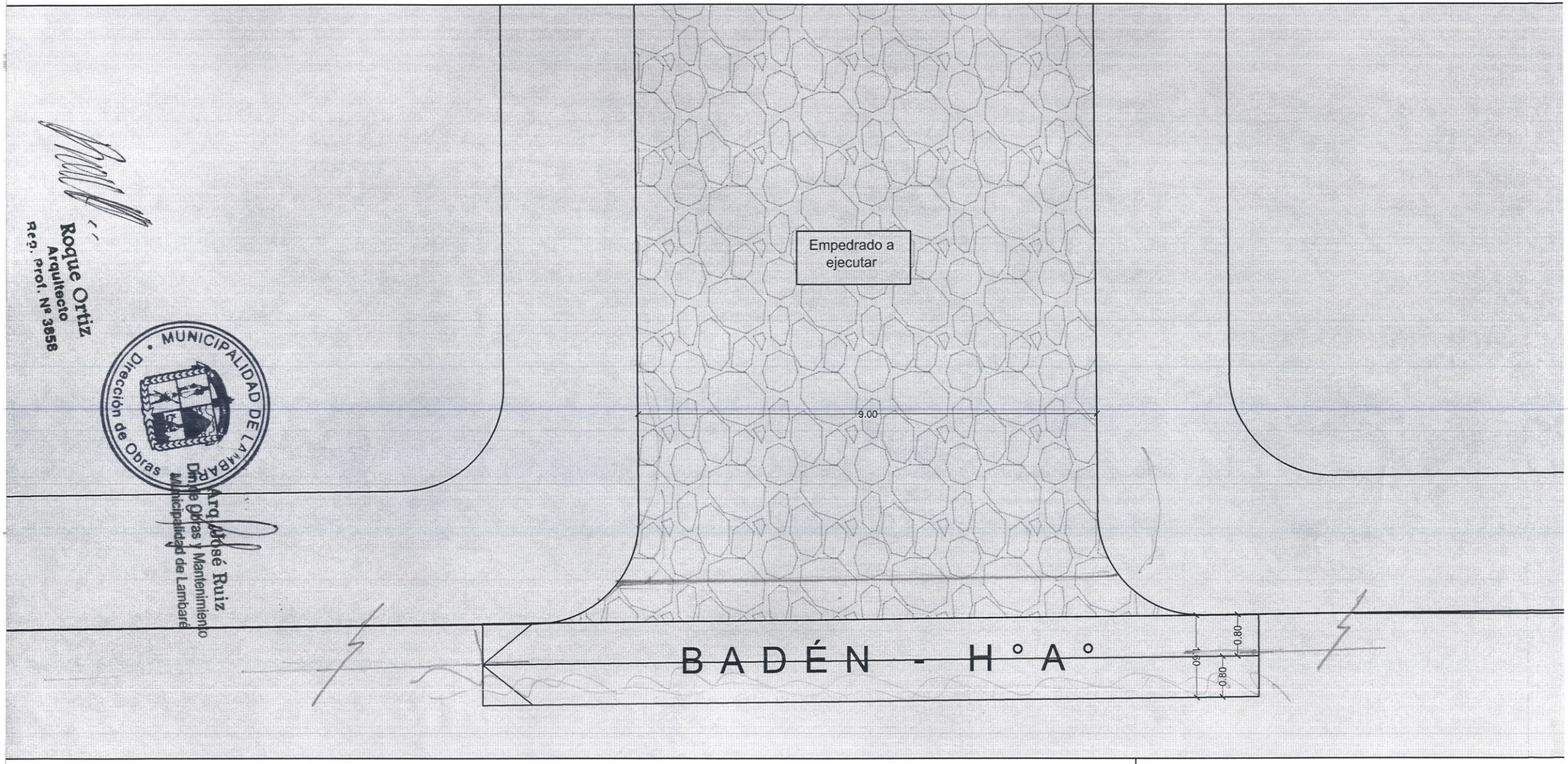

Roque Ortiz
Arquitecto
Reg. Prof. Nº 3858

MUNICIPALIDAD DE LAMBARÉ
Dirección de Obras

Arq. José Ruiz
Dpto. de Obras y Mantenimiento
Municipalidad de Lambaré

MUNICIPALIDAD DE LAMBARÉ

TETÃ REKUÁI
GOBIERNO NACIO