PROYECTO:PAVIMENTO TIPO EMPEDRADO EN BARRIO MBURUCUJÁ Y LOS ROSALES.ACCESO A ESCUELA BÁSICA 8008 LUZ Y ESPERANZA.

DIRECCIÓN: BARRIO MBURUCUJÁ Y LOS ROSALES. RUTA VI JUAN L. MALLORQUIN KM 15.5.

SUPERFICIE A CONSTRUIR: 2.460M2.-Incluye badenes y cordón cuneta.

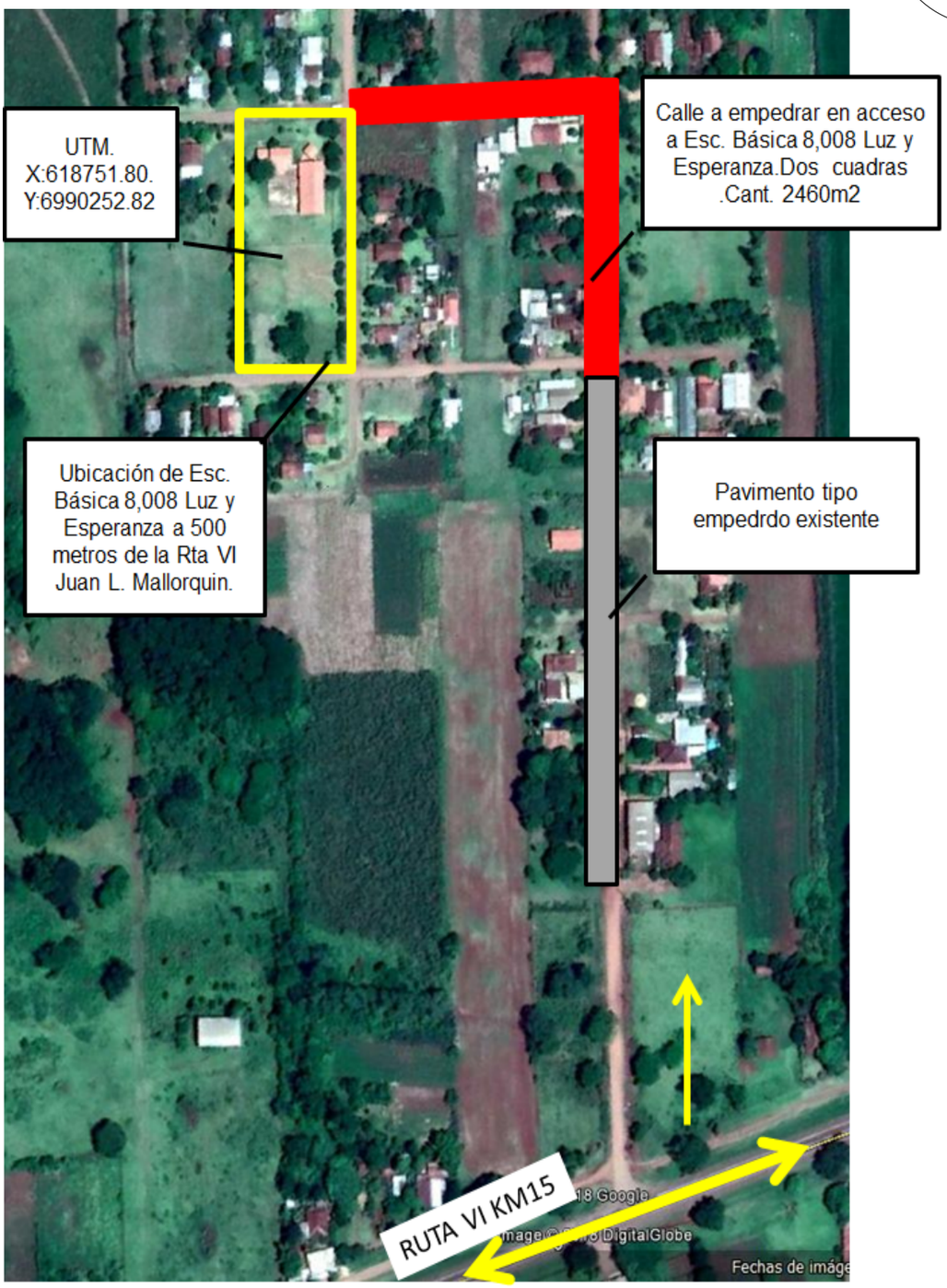

Aprobación Municipal

Aprobación de la Junta Municipal

Firma de Profesional
Arq.Pedro González Thiebeaud
Re. Prof. 3.333

UBICACIÓN GEOREFERENCIADA

MUNICIPALIDAD DE CAPITÁN MIRANDA

01

Esc.:1/2000

PROYECTO:PAVIMENTO TIPO EMPEDRADO EN BARRIO MBURUCUJÁ Y LOS ROSALES.ACCESO A ESCUELA BÁSICA 8008 LUZ Y ESPERANZA.

DIRECCIÓN: BARRIO MBURUCUJÁ Y LOS ROSALES. RUTA VI JUAN L. MALLORQUIN KM 15.5.

SUPERFICIE A CONSTRUIR: 2.460M2.-Incluye badenes y cordón cuneta.

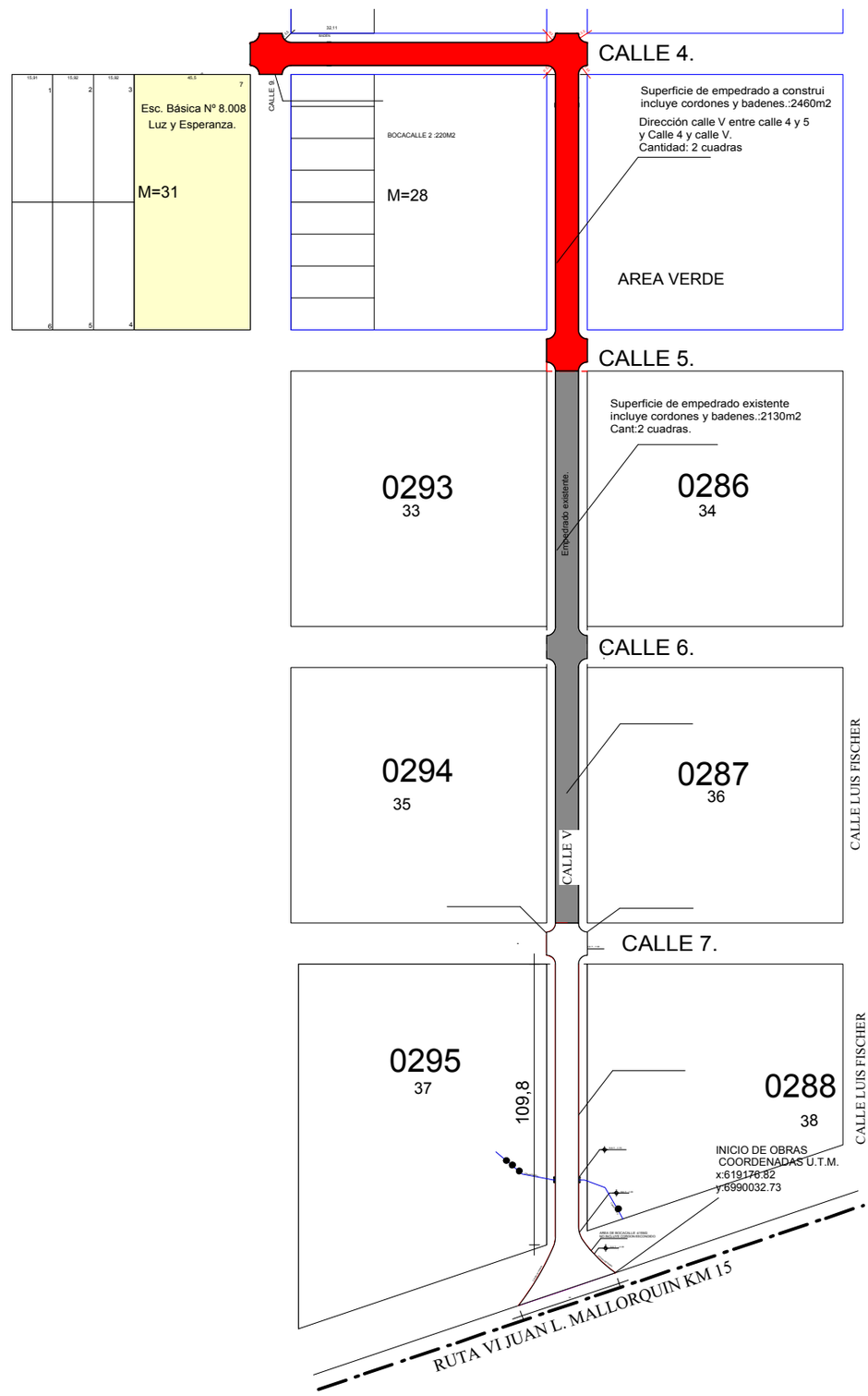

Aprobación Municipal

Aprobación de la Junta Municipal

Firma de Profesional
Arq.Pedro González Thiebeaud
Re. Prof. 3.333

PLANO DE UBICACIÓN

MUNICIPALIDAD DE CAPITÁN MIRANDA

02

Esc.:1/2500

PROYECTO:PAVIMENTO TIPO EMPEDRADO EN BARRIO MBURUCUJÁ Y LOS ROSALES.ACCESO A ESCUELA BÁSICA 8008 LUZ Y ESPERANZA.

DIRECCIÓN: BARRIO MBURUCUJÁ Y LOS ROSALES. RUTA VI JUAN L. MALLORQUIN KM 15.5.

SUPERFICIE A CONSTRUIR: 2.460M2.-Incluye badenes y cordón cuneta.

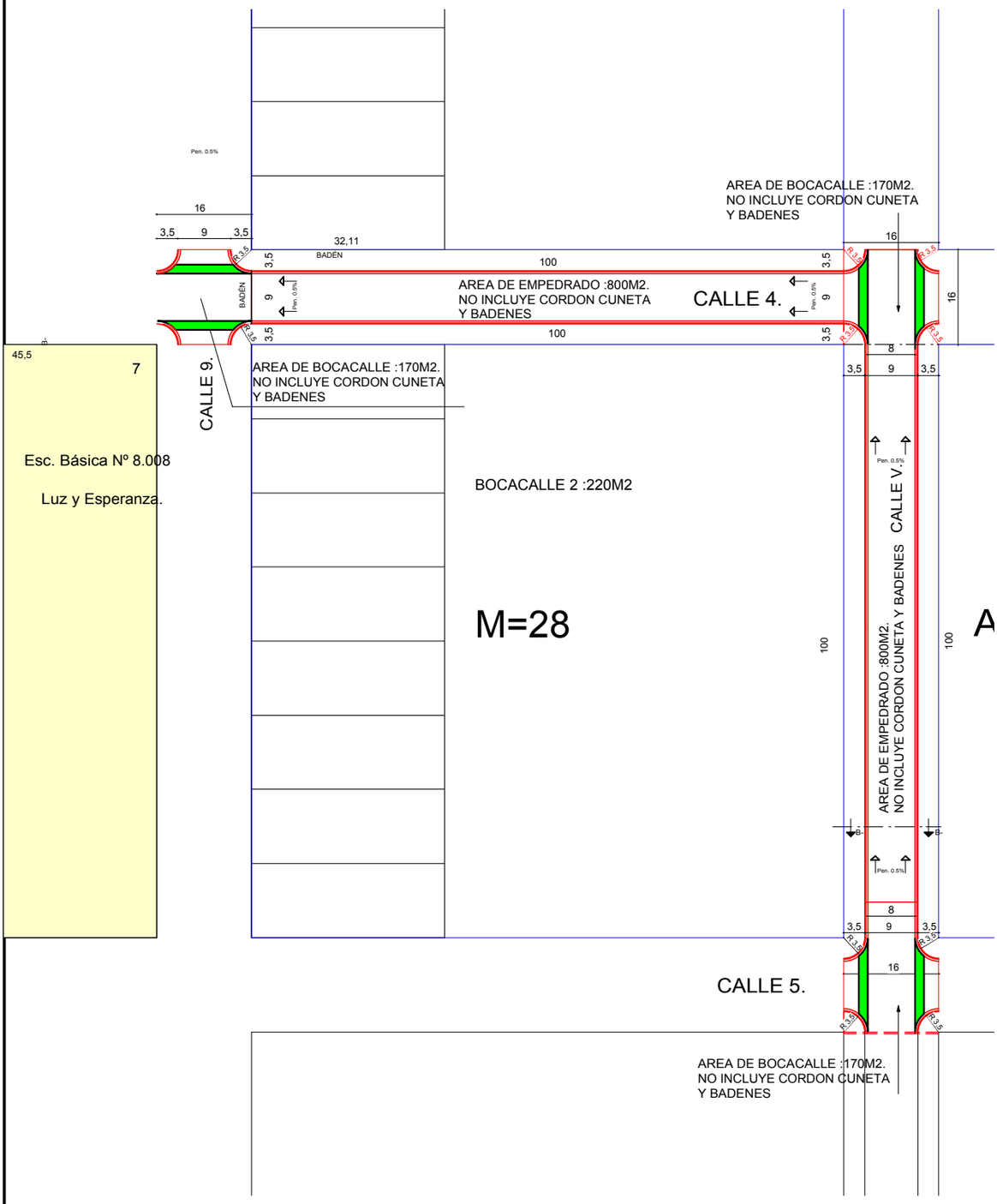

Aprobación Municipal

Aprobación de la Junta Municipal

Firma de Profesional
Arq.Pedro González Thiebeaud
Re. Prof. 3.333

PLANTA DE EMPEDRADO. Calle 4 entre Calle V y Esc.Luz y Esperanza.

MUNICIPALIDAD DE CAPITÁN MIRANDA

03

Esc.:1/750

PROYECTO:PAVIMENTO TIPO EMPEDRADO EN BARRIO MBURUCUJÁ Y LOS ROSALES.ACCESO A ESCUELA BÁSICA 8008 LUZ Y ESPERANZA.

DIRECCIÓN: BARRIO MBURUCUJÁ Y LOS ROSALES. RUTA VI JUAN L. MALLORQUIN KM 15.5.

SUPERFICIE A CONSTRUIR: 2.460M2.-Incluye badenes y cordón cuneta.

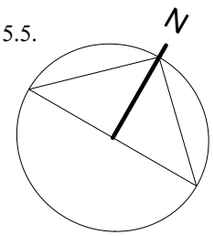

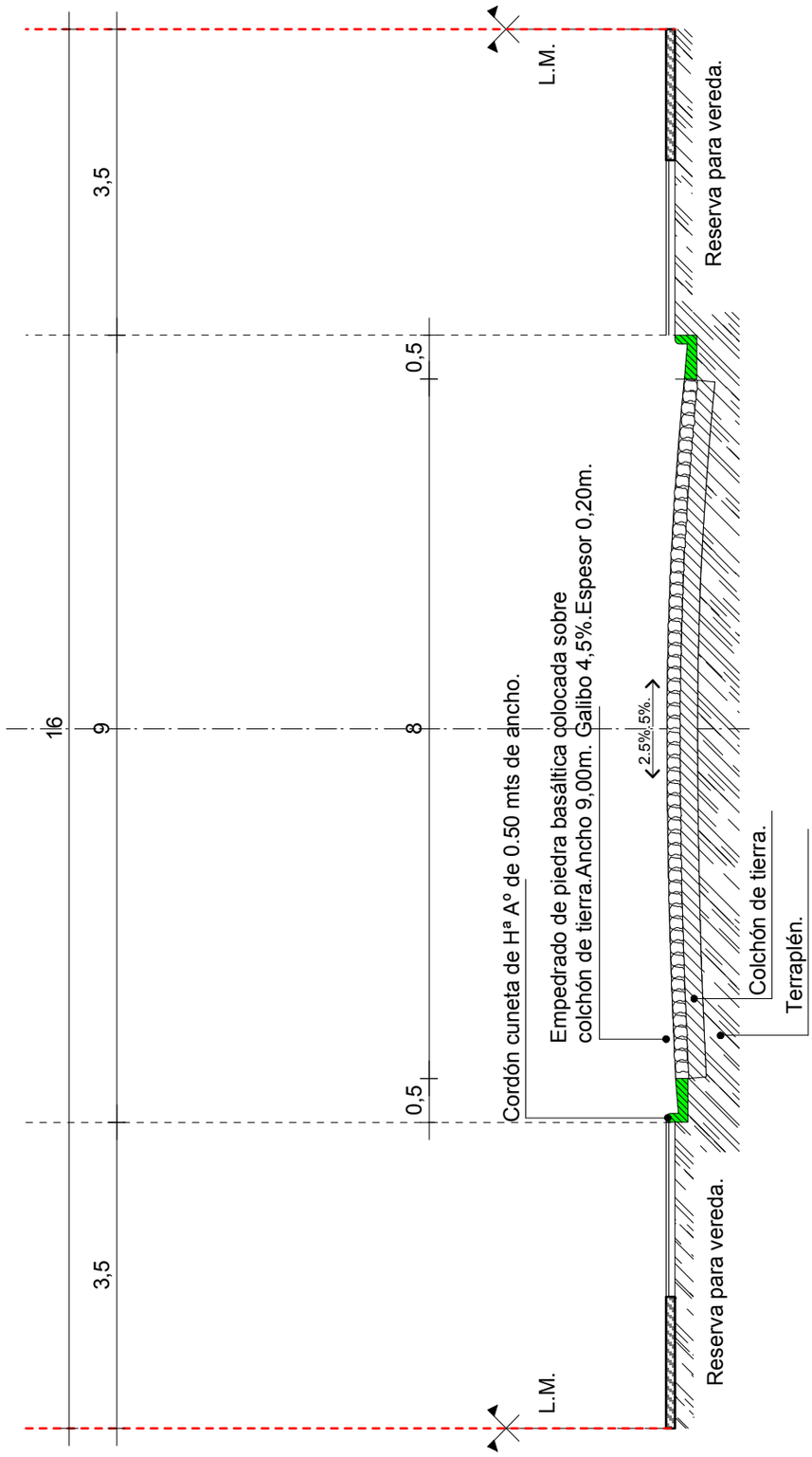

CORTE DE EMPEDRADO - ANCHO 9.00 M-
Esc:1:100

Aprobación Municipal

Aprobación de la Junta Municipal

Firma de Profesional
Arq.Pedro González Thiebeaud
Re. Prof. 3.333

PLANTA DE EMPEDRADO. Calle V y Ruta VI Juan L. Mallorquin

04

MUNICIPALIDAD DE CAPITÁN MIRANDA

Esc.:1/100

PROYECTO:PAVIMENTO TIPO EMPEDRADO EN BARRIO MBURUCUJÁ Y LOS ROSALES.ACCESO A ESCUELA BÁSICA 8008 LUZ Y ESPERANZA.

DIRECCIÓN: BARRIO MBURUCUJÁ Y LOS ROSALES. RUTA VI JUAN L. MALLORQUIN KM 15.5.

SUPERFICIE A CONSTRUIR: 2.460M2.-Incluye badenes y cordón cuneta.

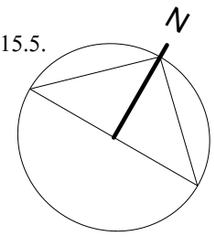

DETALLES.

Esc:1/20

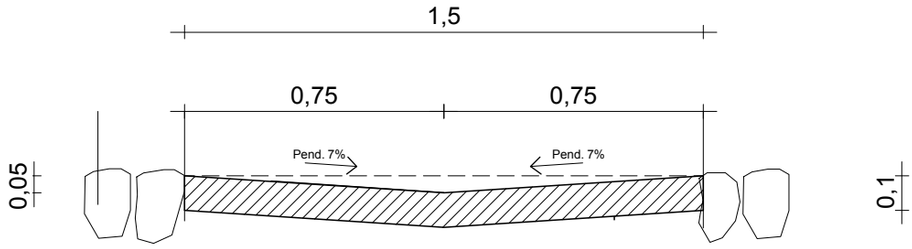

Detalle de badén de hormigón. Parrilla de varillas de 8mm c/30 cm.
Esc.:1/20.

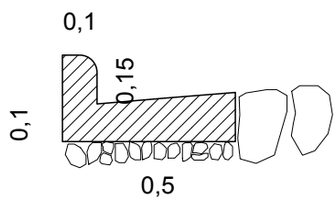

Detalle Cordón Cuneta.
Esc.:1:20

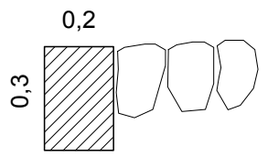

Detalle Cordón Simple de contención borde escondido.
Esc.:1:20

Aprobación Municipal

Aprobación de la Junta Municipal

Firma de Profesional
Arq.Pedro González Thiebeaud
Re. Prof. 3.333

DETALLE DE CORDÓN CUNETA,BADENES Y CORDÓN DE CONTENCIÓN

MUNICIPALIDAD DE CAPITÁN MIRANDA

05

Esc.:1/20