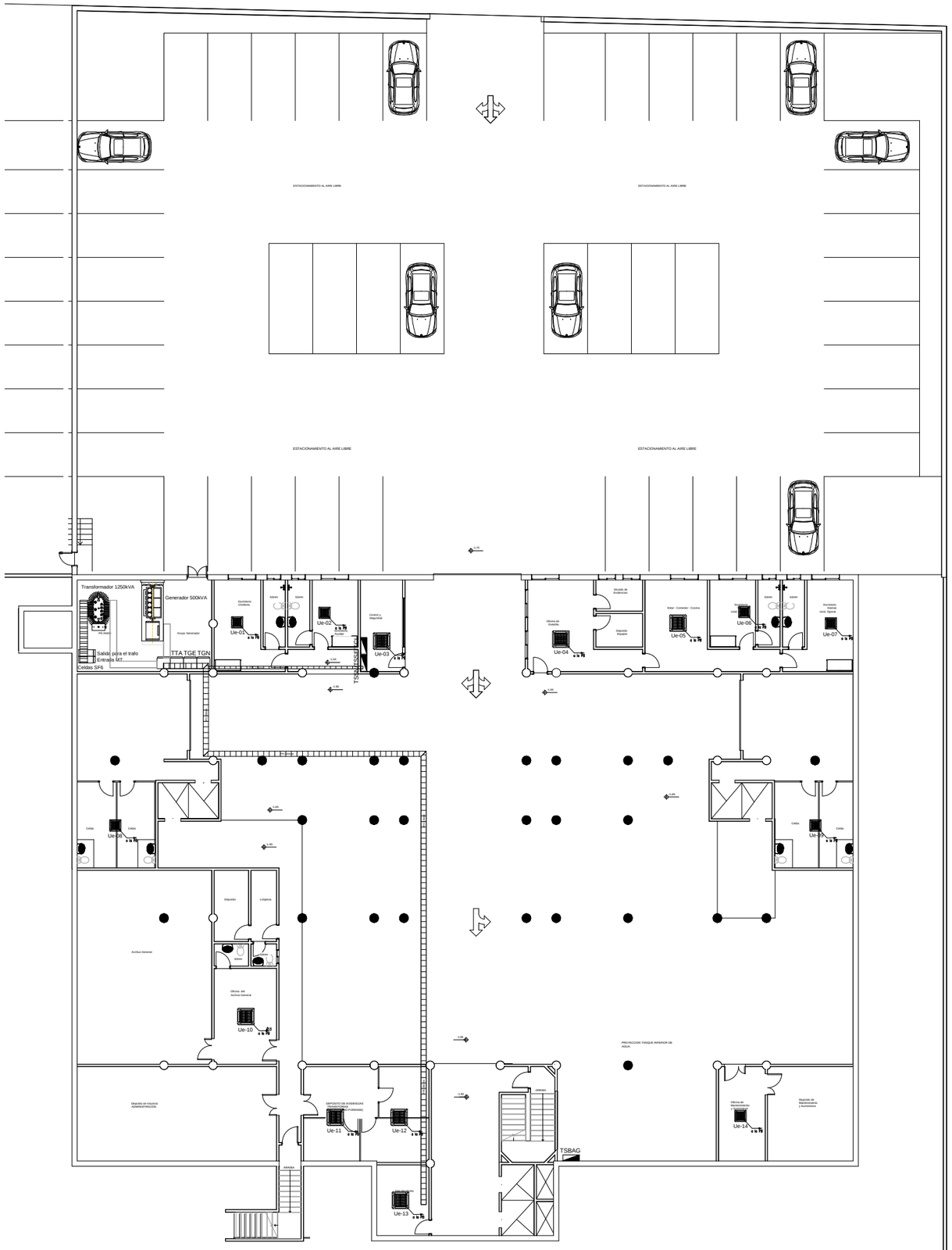

SISTEMA DE AIRE ACONDICIONADO - TIPO SPLIT ESPECIFICACIONES ELÉCTRICAS NIVEL: -1,50 SUBSUELO						
Dependencia	Equipo Nº	Potencia (W)	Capacidad (Btu/h)	Alimentación Eléctrica	TM Recomendada	Peso del Condensador
Dormitorio Choferes	1	2.200	18.000	1/220V/50Hz	1x25A	48kg
Dormitorio Auxiliar	2	2.200	18.000	1/220V/50Hz	1x25A	48kg
Control y Seguridad	3	2.900	24.000	1/220V/50Hz	1x32A	70kg
Oficina de Guardia	4	2.900	24.000	1/220V/50Hz	1x32A	70kg
Estar Comedor	5	2.900	24.000	1/220V/50Hz	1x32A	70kg
Dormitorio Varones u.oper.	6	2.200	18.000	1/220V/50Hz	1x25A	48kg
Dormitorio Damas u.oper.	7	2.200	18.000	1/220V/50Hz	1x25A	48kg
Celdas	8	2.200	18.000	1/220V/50Hz	1x25A	48kg
Celdas	9	2.200	18.000	1/220V/50Hz	1x25A	48kg
Oficina del Archivo General	10	4.200	36.000	3/380V/50Hz	3x16A	84kg
Deposito de Evidencias	11	2.900	24.000	1/220V/50Hz	1x32A	70kg
Deposito de Evidencias	12	2.900	24.000	1/220V/50Hz	1x32A	70kg
Sala de Monitoreo	13	2.900	24.000	1/220V/50Hz	1x32A	70kg
Oficina de Mantenimiento	14	2.200	18.000	1/220V/50Hz	1x25A	48kg

PLANTA NIVEL: -1.50 - AIRE ACONDICIONADO

Ministerio Público
República del Paraguay
DIRECCION DE OBRAS Y PROYECTOS

MINISTERIO PUBLICO
FISCALIA GENERAL DEL ESTADO

PROYECTO DE SEDE REGIONAL-CIUDAD DE PEDRO JUAN CABALLERO

UBICACION:	JUAN.DE.AYOLAS.E/.MADAME.LYNCH.Y.PANCHITO.LOPEZ
PROPIETARIO:	MINISTERIOPUBLICO
DIRECCIÓN:	CHILE.E/YGATIMI.Y.JEJUI
PROFESIONAL:	DIRECCION.DE.OBRAS.Y.PROYECTOS PAT.No: ·
DIRECCIÓN:	CHILE.E/YGATIMI.Y.JEJUI
CTA.CTE.CTRAL:	L2;M-116;S-III
SUP. TERRENO:	5524,74.M2 SUP.A CONSTRUIR: 8.081 M2

ESCALA 1:125

LAMINA Nº AA-01

. . . . . .
PROFESIONAL

. . . . . .
PROPIETARIO