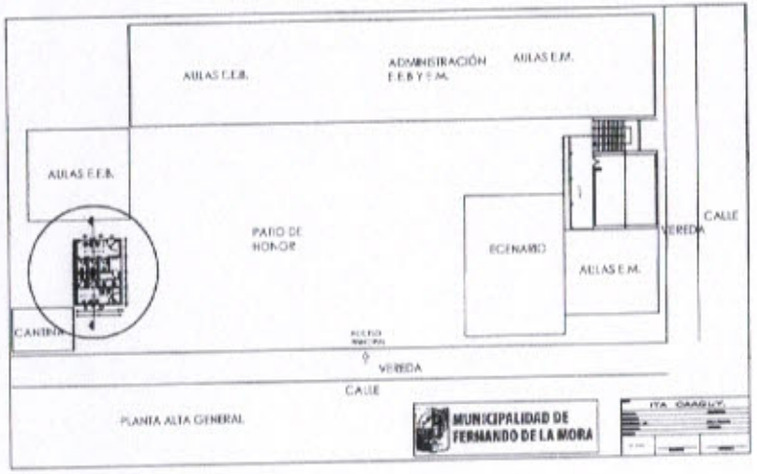
AULAS E.E.B.
ADMINISTRACIÓN E.E.B. Y E.M.
AULAS E.M.
AULAS E.E.B.
PATIO DE HONOR
ESCENARIO
AULAS E.M.
VEREDA
CALLE
CANTINA
VEREDA
CALLE
PLANTA ALTA GENERAL
MUNICIPALIDAD DE FERNANDO DE LA MORA
ITA CARGUY

000076

MINISTERIO DE EDUCACION Y CULTURA

DIRECCIÓN DE INFRAESTRUCTURA

SSHH tipo 4.40 x 6.15 con techo de chapa	PLANTA ARQUITECTONICA	Esc.: 1/75

Lic. Arq. Lucio Villanueva Aguilera
Jefe de Obra y Desarrollo Urbano

000077

Arq. Lucio Villamayor Aguilera
Director de Obra y Desarrollo Urbano

MINISTERIO DE EDUCACIÓN Y CULTURA DIRECCIÓN DE INFRAESTRUCTURA	
SSHH tipo 4.40 x 6.15 con techo de chapa	CORTE

2

ESC. 1/75

000078

Arq. Lucio Villamayor Aguilera
Director de Obra y Desarrollo Urbano

MINISTERIO DE EDUCACIÓN Y CULTURA DIRECCIÓN DE INFRAESTRUCTURA		
SSHH tipo 4.40 x 6.15 con techo de chapa	FACHADA	3 ESC. 1/75

000073

Planta Instalación Agua corriente

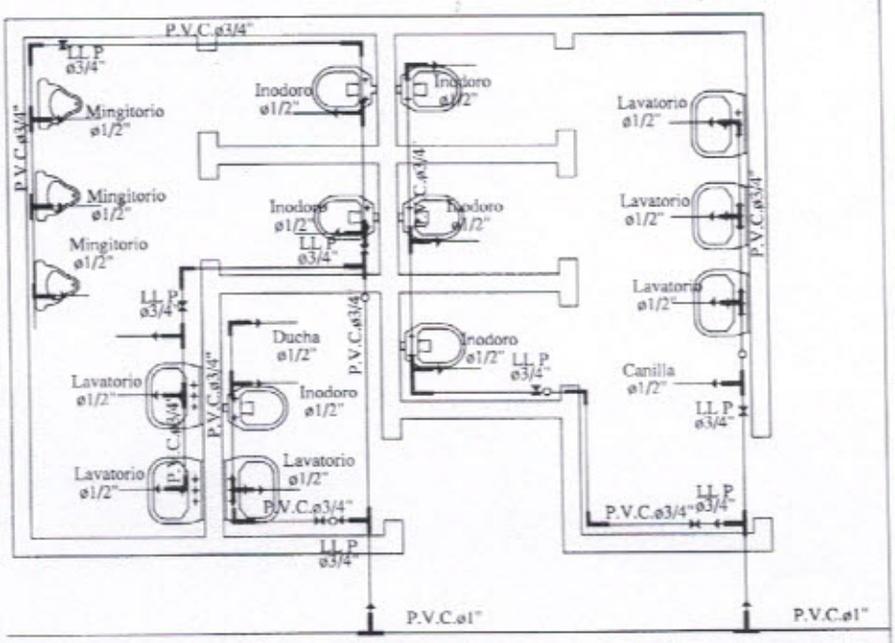

Para cada cisterna de los inodoros se debera colocar una llave de paso

MINISTERIO DE EDUCACION Y CULTURA DIRECCIÓN DE INFRAESTRUCTURA		04
SSHH tipo 4.40 x 6.15 con techo de chapa	PLANTA INSTALACIÓN AGUA CORRIENTE	Esc. 50/75

000083

Axonometría

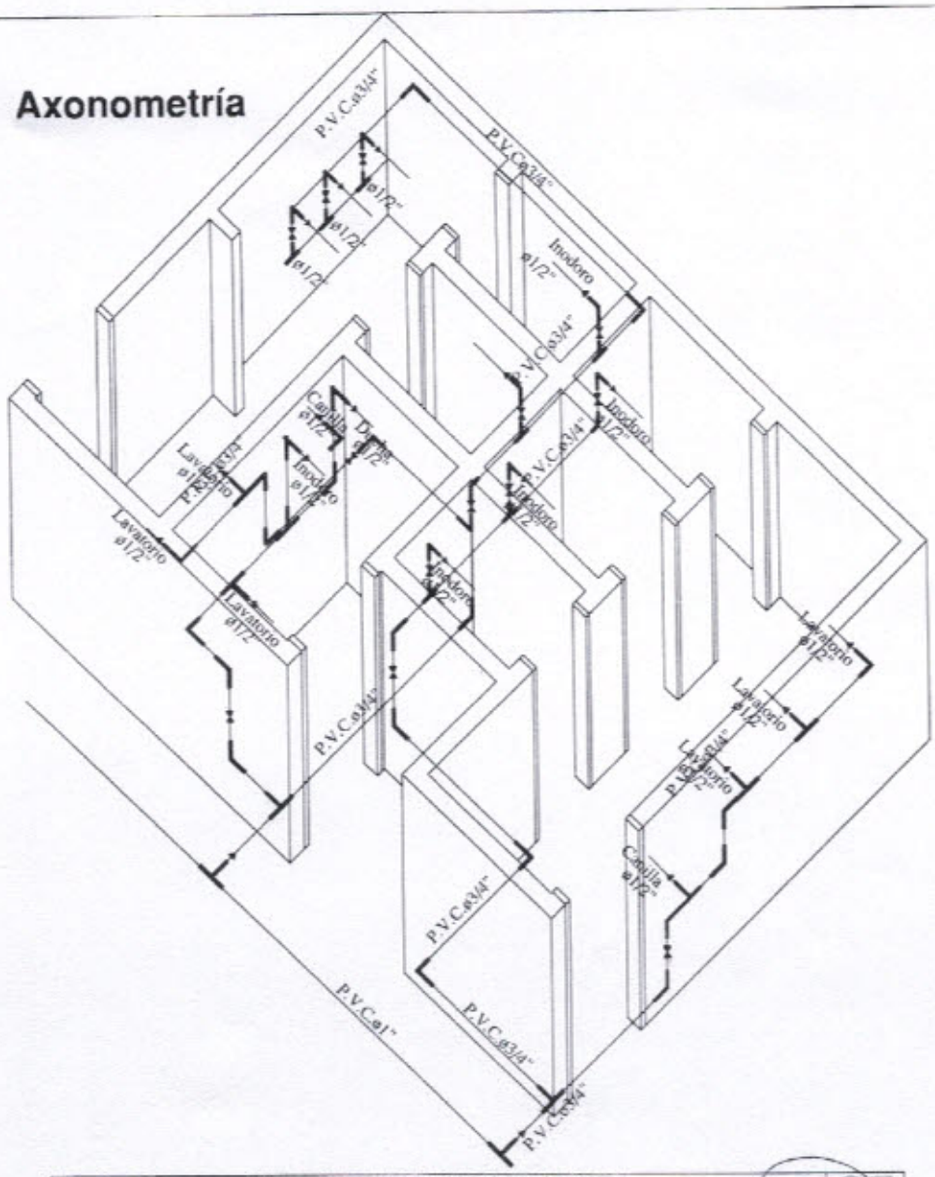

MINISTERIO DE EDUCACION Y CULTURA DIRECCIÓN DE INFRAESTRUCTURA		05
SSHH tipo 4.40 x 6.15 con techo de chapa	DETALLE CANERIAS	Arq. Luis Eduardo Aguilera Director de Obra y Desarrollo Urbano

nf0081

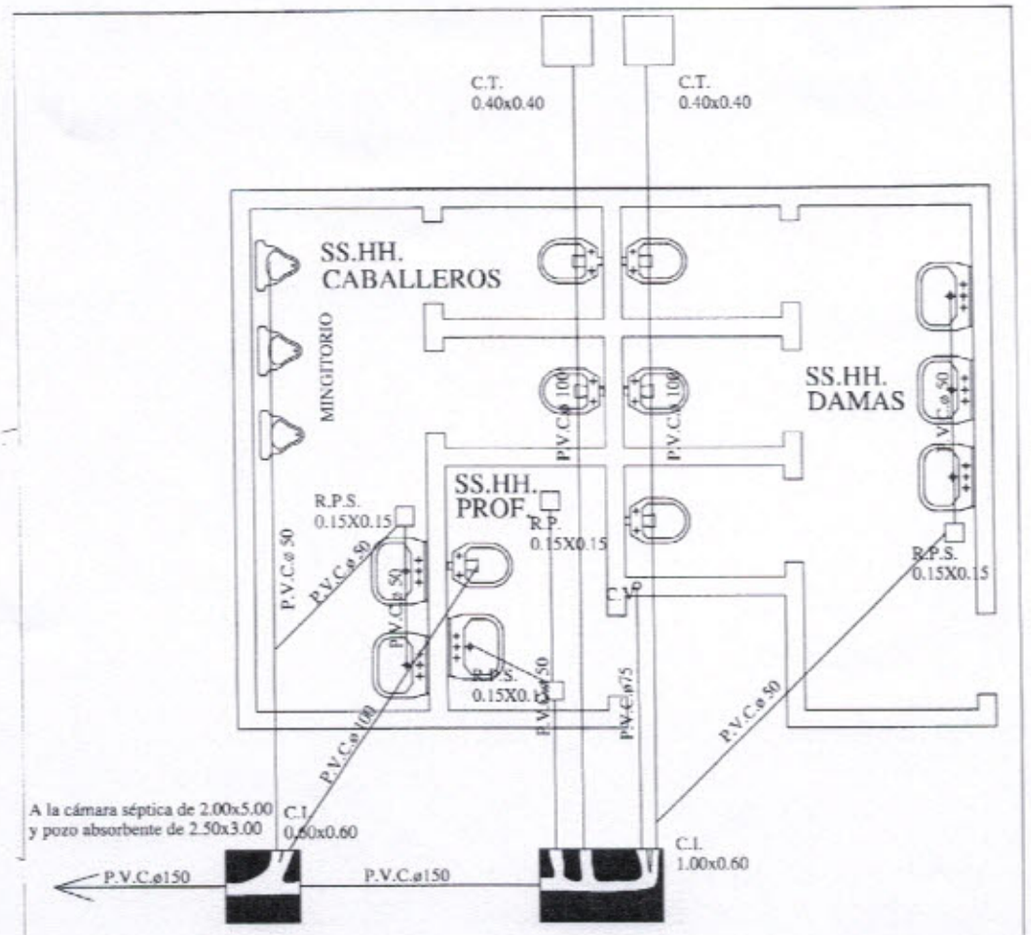

OBS.:

1. La pend. de las cañerías deberán ser del 0.5%
2. En caso de tener el S.S.H.H. en el lindero colocar la cámara tapada dentro del último box pegado al muro del lindero.

Planta Instalación Desagüe Cloacal

MINISTERIO DE EDUCACIÓN Y CULTURA DIRECCIÓN DE INFRAESTRUCTURA		06
SSHH tipo 4.40 x 6.15 con techo de chapa	PLANTA INSTALACION DESAGÜE CLOACAL	

000082

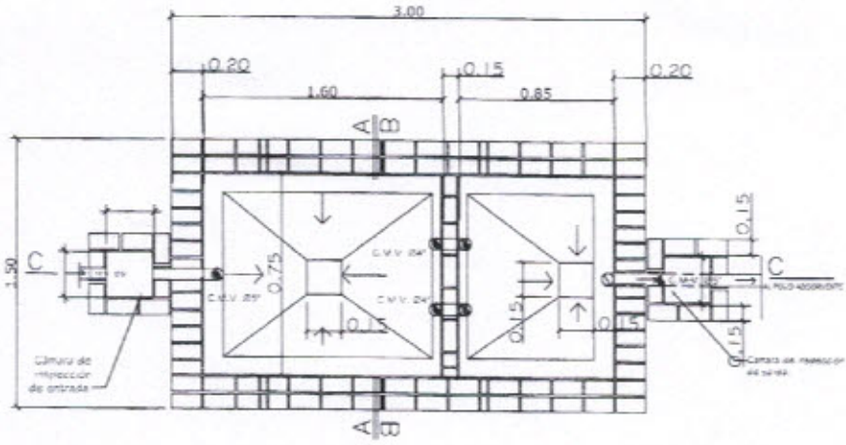

PLANTA CAMARA SEPTICA
Sin escala

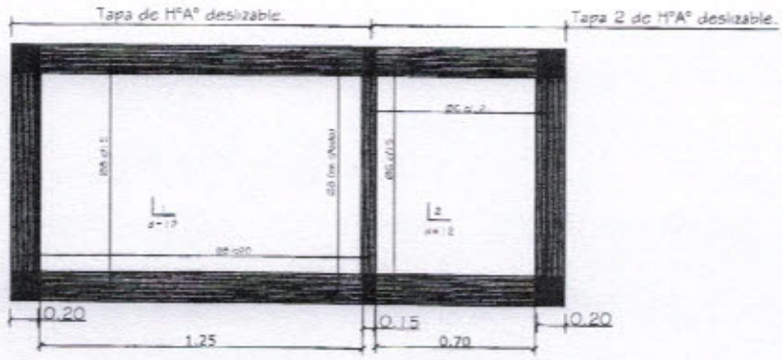

DETALLE DE LOSA TAPA CAMARA SEPTICA
Sin escala

MINISTERIO DE EDUCACION Y CULTURA DIRECCIÓN DE INFRAESTRUCTURA		07
SSHH tipo 4.40 x 6.15 con techo de chapa	DETALLE CAMARA SEPTICA	

000083

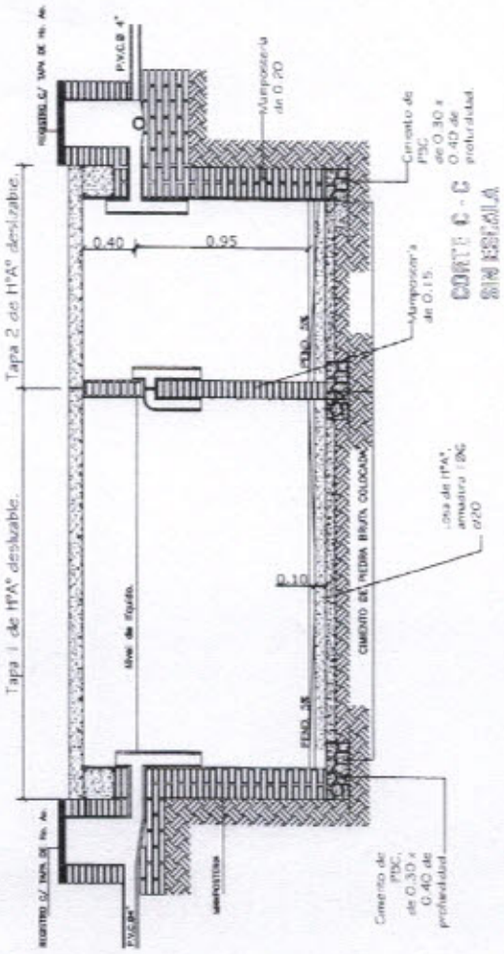

MINISTERIO DE EDUCACION Y CULTURA DIRECCIÓN DE INFRAESTRUCTURA		
SSHH tipo 4.40 x 6.15 con techo de chapa	DETALLE CAMARA SEPTICA	08

Arq. Antonio Fernando Aguilera
Especialista Obras y
Desarrollo Urbano

000084