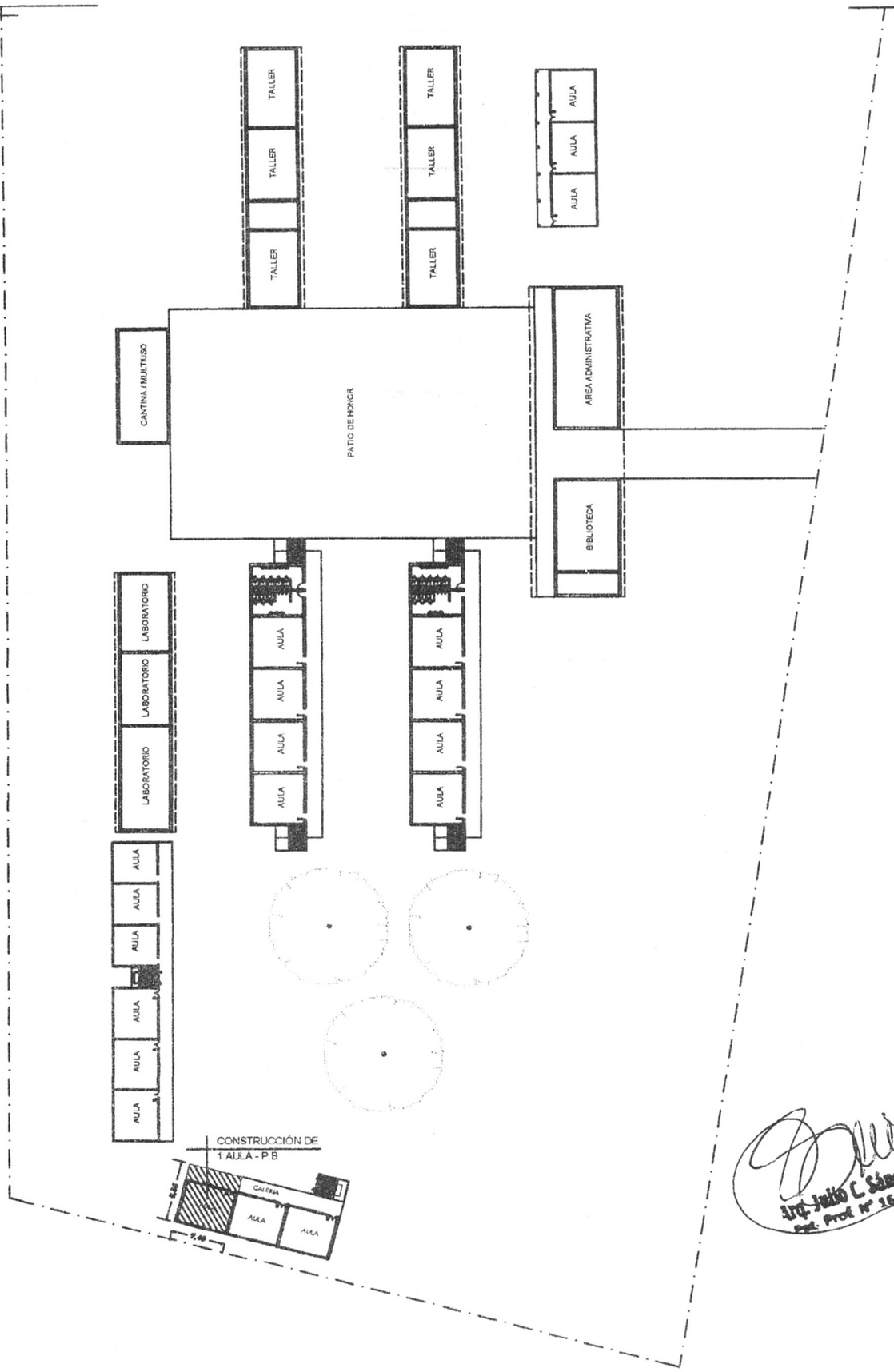

Arq. Julio C. Sánchez
Reg. Prof. Nº 16.628

PLANTA ARQUITECTÓNICA

MUNICIPALIDAD DE FERNANDO DE LA MORA		01
INSTITUCIÓN: COLEGIO NACIONAL E.M.D. DR.FERNANDO DE LA MORA - DPTO. CENTRAL - FONACIDE 2023		
PROYECTO: CONSTRUCCIÓN DE 1 AULA EN PLANTA BAJA (TIPOLOGÍA MEC)	PLANTA GENERAL DE CONJUNTO	ESC. 1/500

ABRIL 2023