MUNICIPALIDAD
DE
YATYTAY - ITAPÚA

ESCUELA BÁSICA Nº 3302
PROFESORA BERTA
E. ALVARENGA

REPARACIÓN DE UN
PABELLÓN DE 3 AULAS

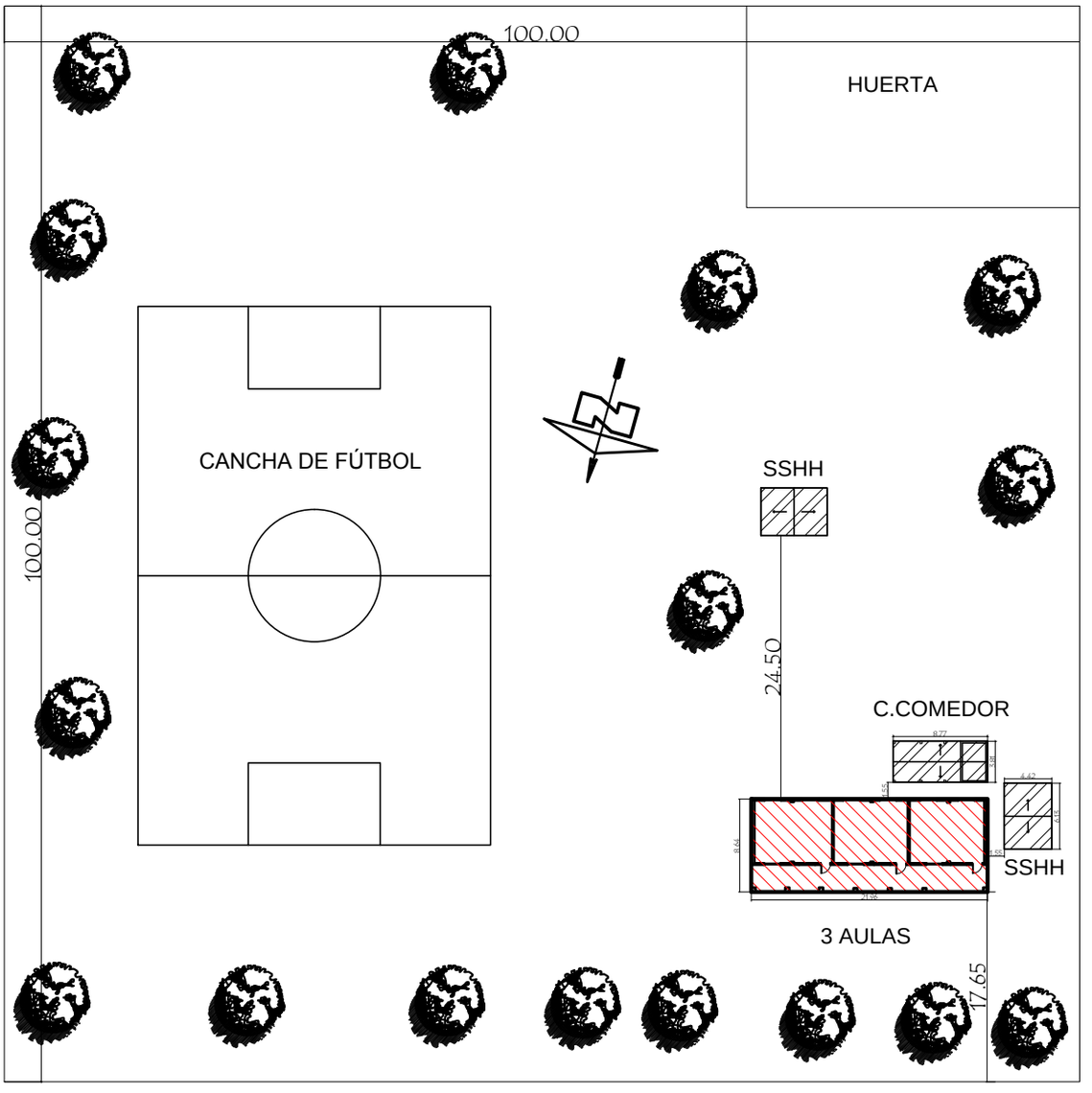

CALLLE SIN NOMBRE - MARIA AUXILIADORA - YATYTAY KM 5

BLOQUE A INTERVENIR

BLOQUE EXISTENTE

MUNICIPALIDAD DE YATYTAY - ITAPÚA

ESCUELA BÁSICA Nº 3302 PROFESORA BERTA E. ALVARENGA

PLANTA DE UBICACIÓN

escala 1 /500

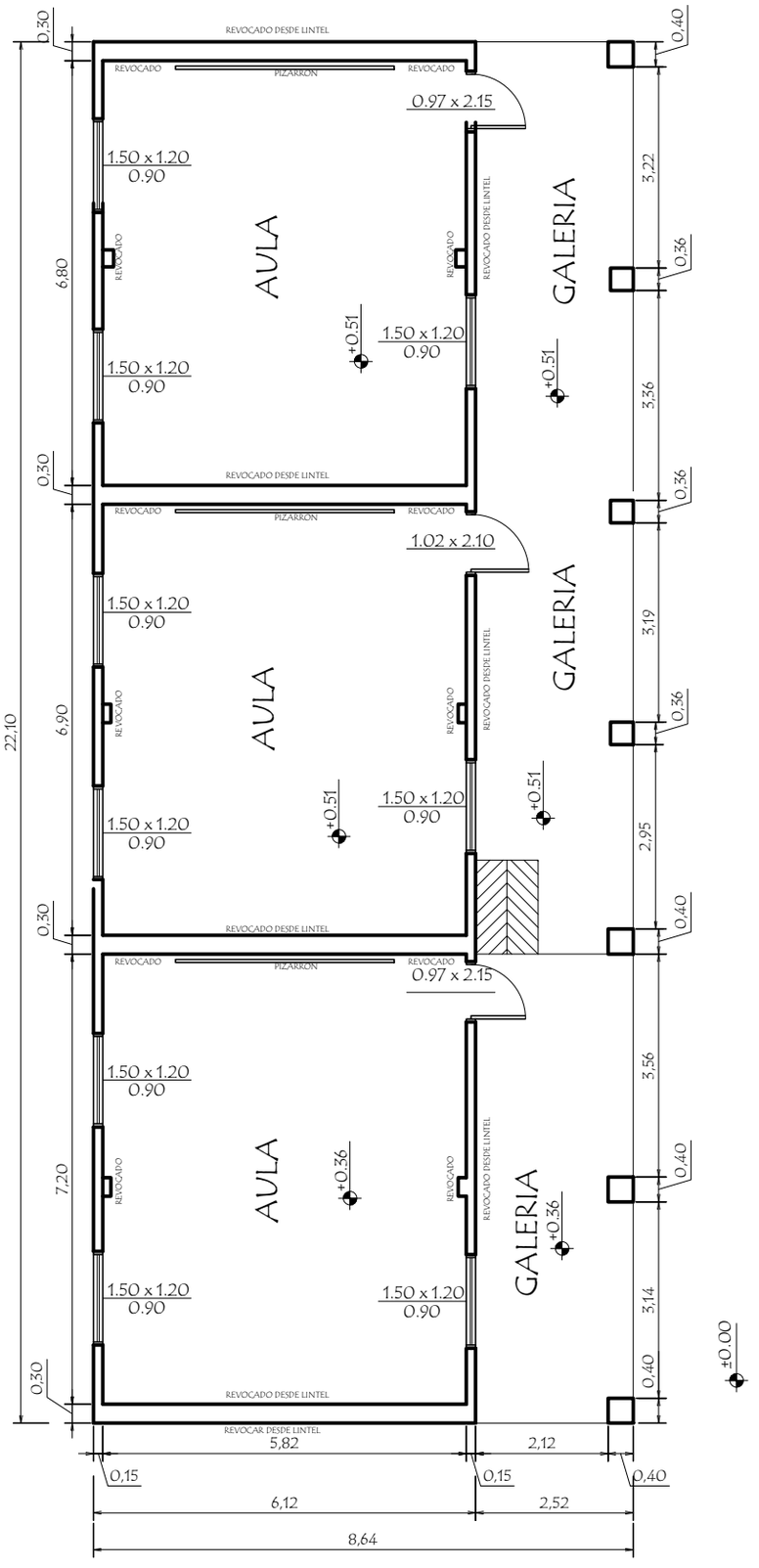

MUNICIPALIDAD DE YATYTAY - ITAPÚA

ESCUELA BÁSICA Nº 3302 PROFESORA BERTA E. ALVARENGA

PROYECTO	Reparación de un Pabellón de 3 Aulas	
Planta Actual	escala 1 / 100	01

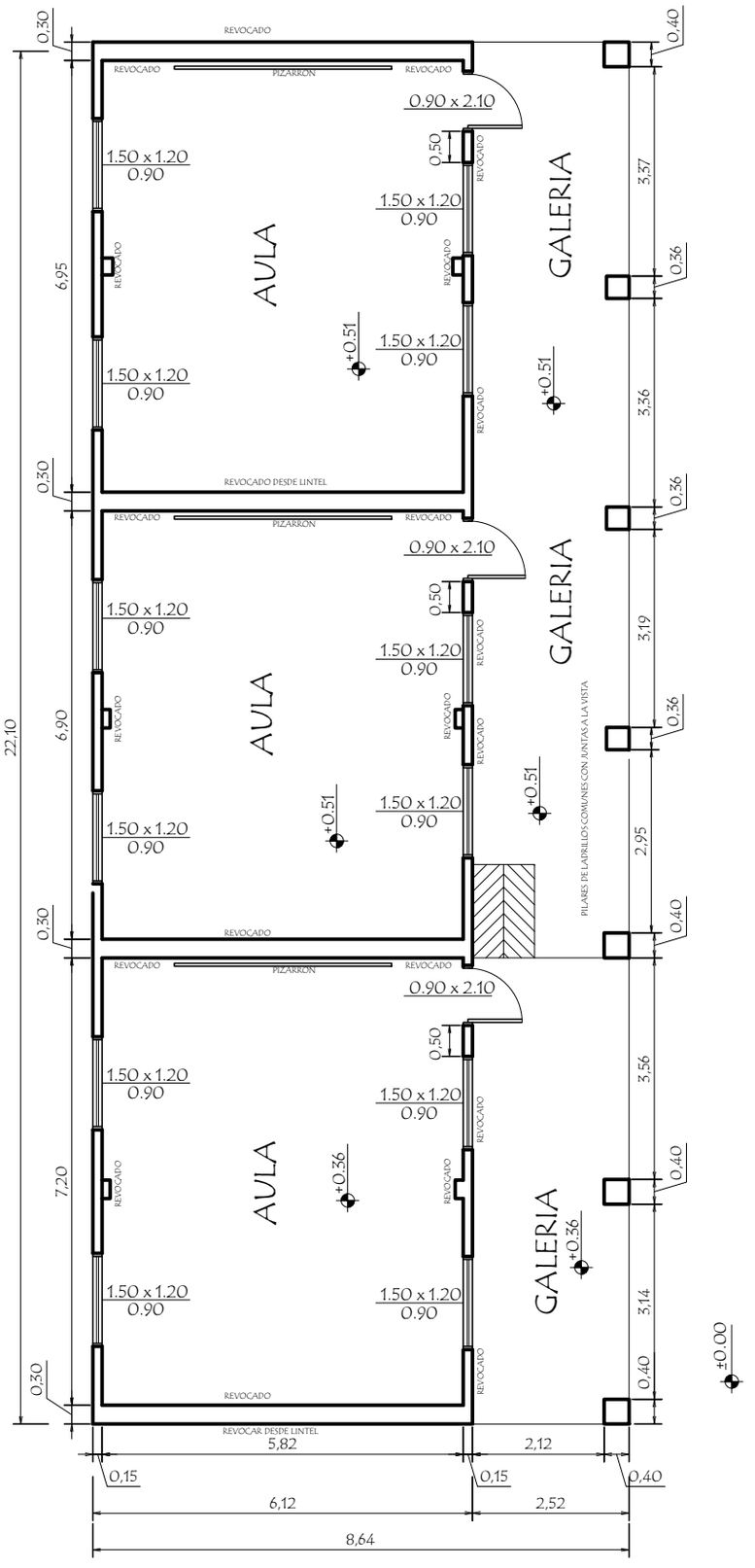

MUNICIPALIDAD DE YATYTAY - ITAPÚA

ESCUELA BÁSICA Nº 3302 PROFESORA BERTA E. ALVARENGA

PROYECTO	Reparación de un Pabellón de 3 Aulas	
Planta Nueva	escala 1 / 100	02

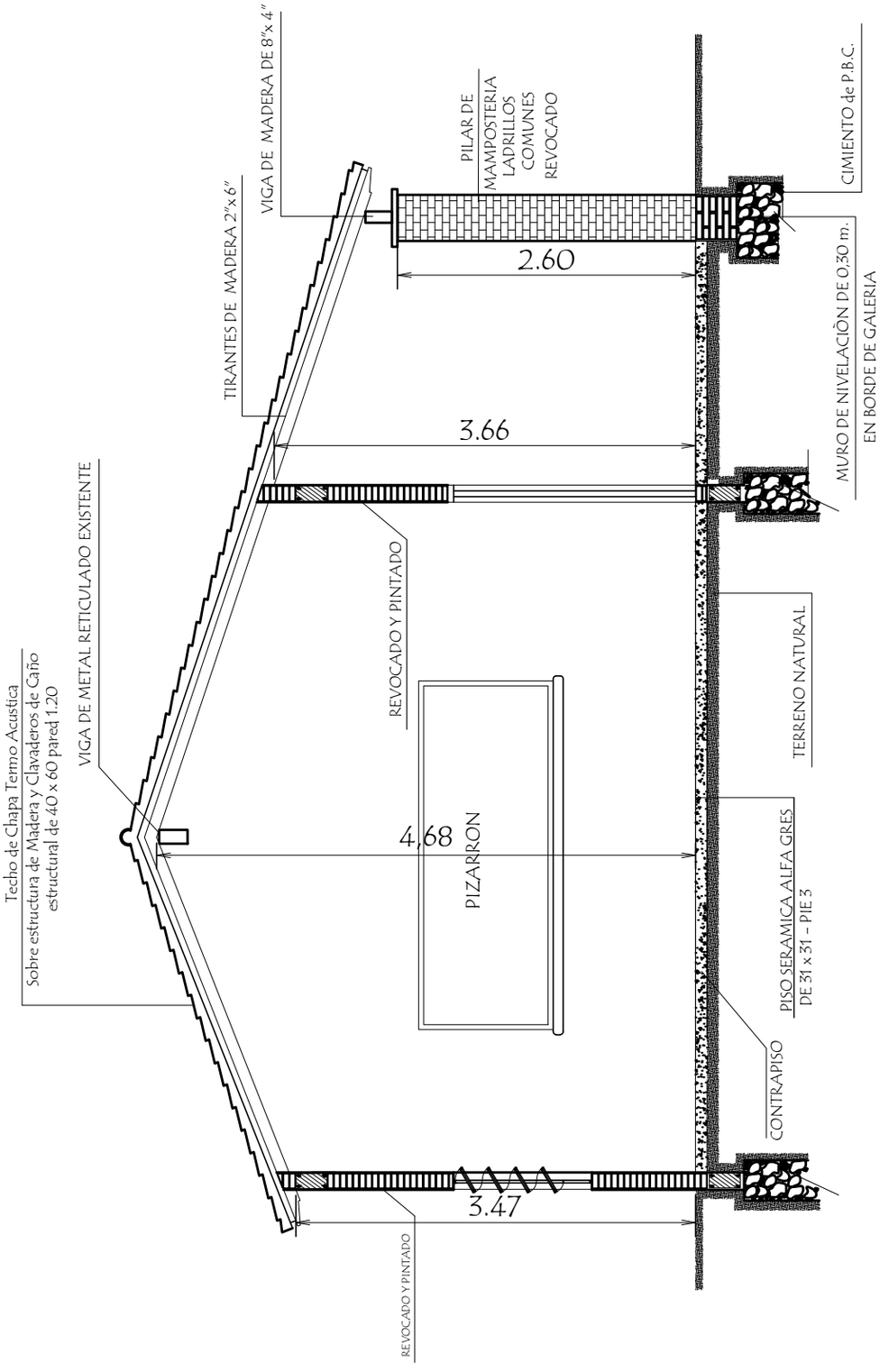

MUNICIPALIDAD DE YATYTAY - ITAPÚA

ESCUELA BÁSICA Nº 3302 PROFESORA BERTA E. ALVARENGA

PROYECTO	Reparación de un Pabellón de 3 Aulas	
Corte AA	escala 1 / 50	03

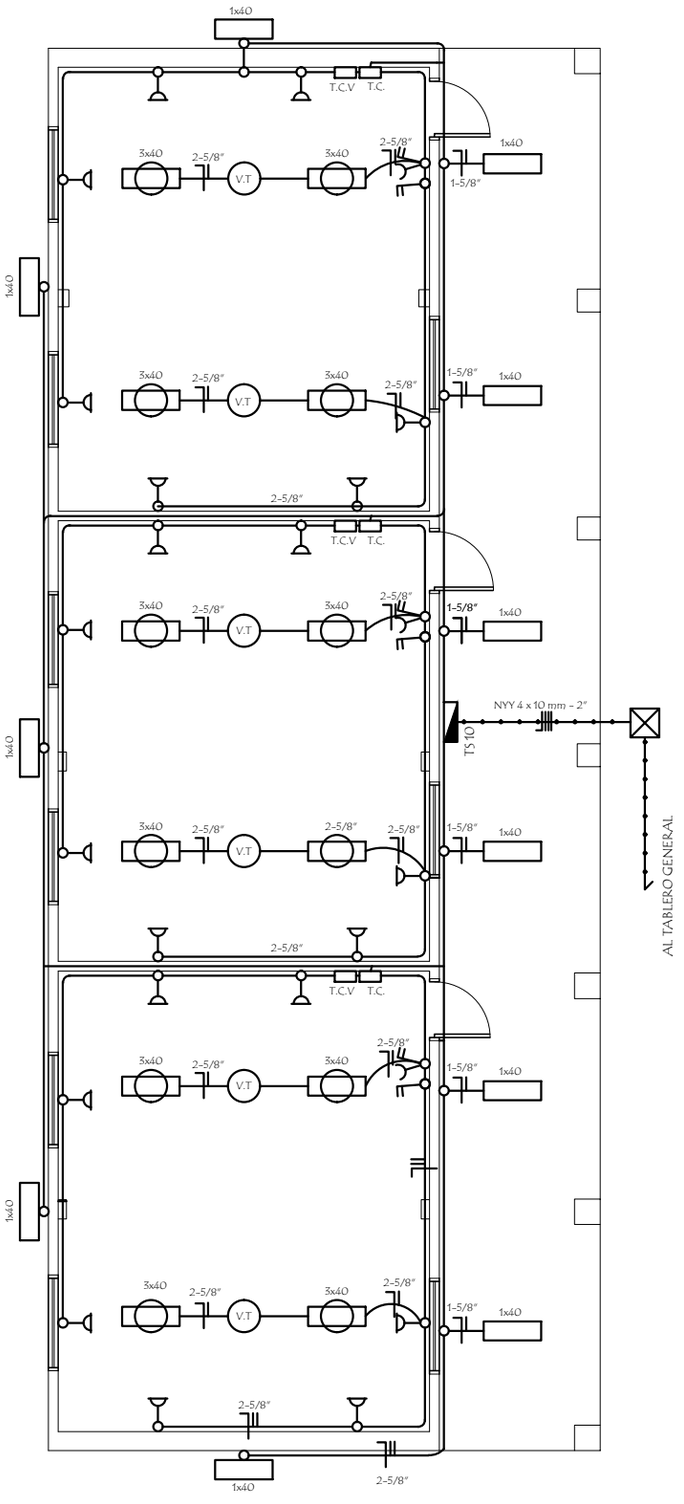

MUNICIPALIDAD DE YATYTAY - ITAPÚA

ESCUELA BÁSICA Nº 3302 PROFESORA BERTA E. ALVARENGA

PROYECTO	Reparación de un Pabellón de 3 Aulas	
Instalaciòn elèctrica	escala 1 / 100	04

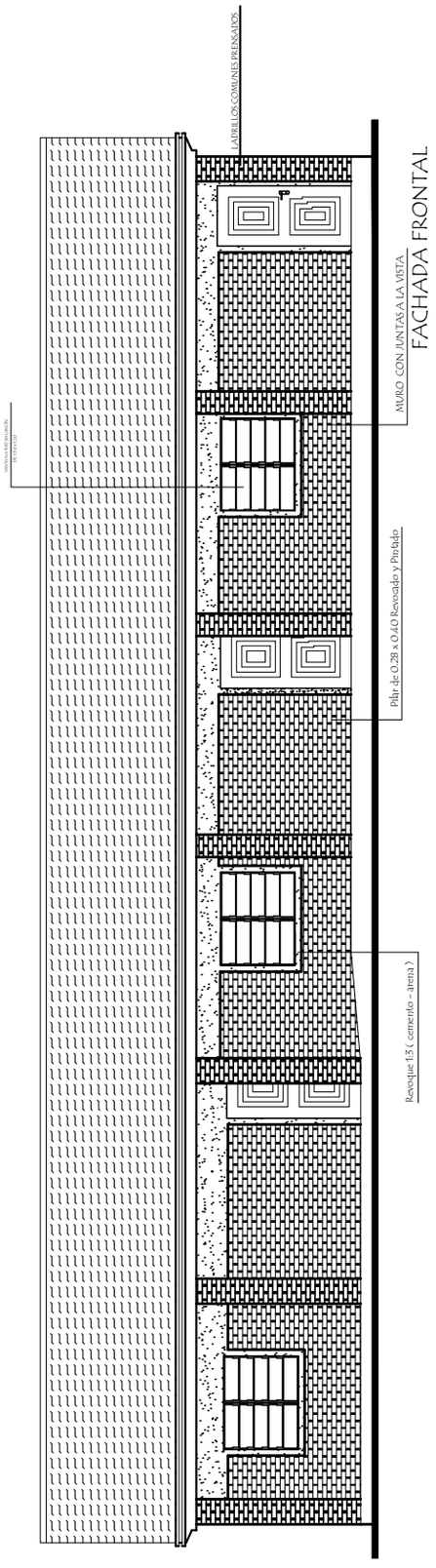

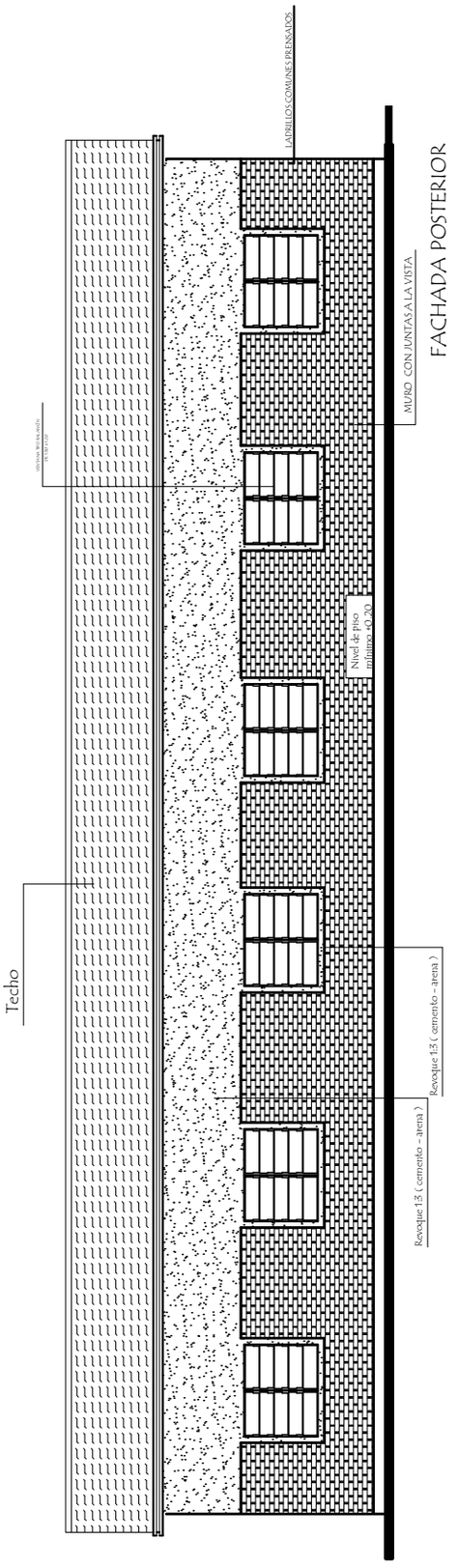

MUNICIPALIDAD DE YATYTAY - ITAPÚA

ESCUELA BÁSICA Nº 3302 PROFESORA BERTA E. ALVARENGA

PROYECTO	Reparación de un Pabellón de 3 Aulas
Fachada Frontal y Fachada Posterior Existente escala 1 / 100	05

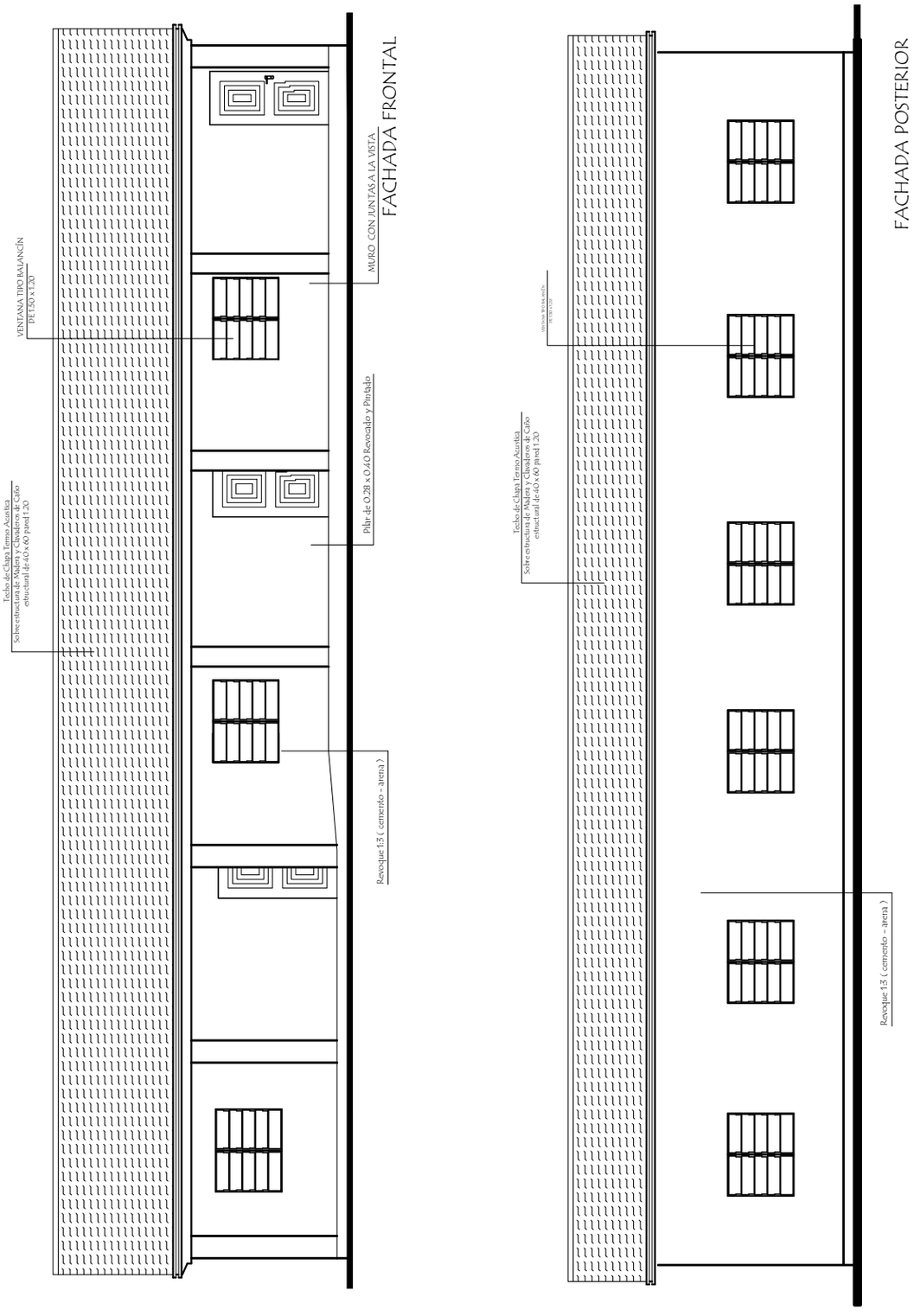

MUNICIPALIDAD DE YATYTAY - ITAPÚA

ESCUELA BÁSICA Nº 3302 PROFESORA BERTA E. ALVARENGA

PROYECTO	Reparación de un Pabellón de 3 Aulas
Fachada Frontal y Fachada Posterior Nuevo escala 1 / 100	06

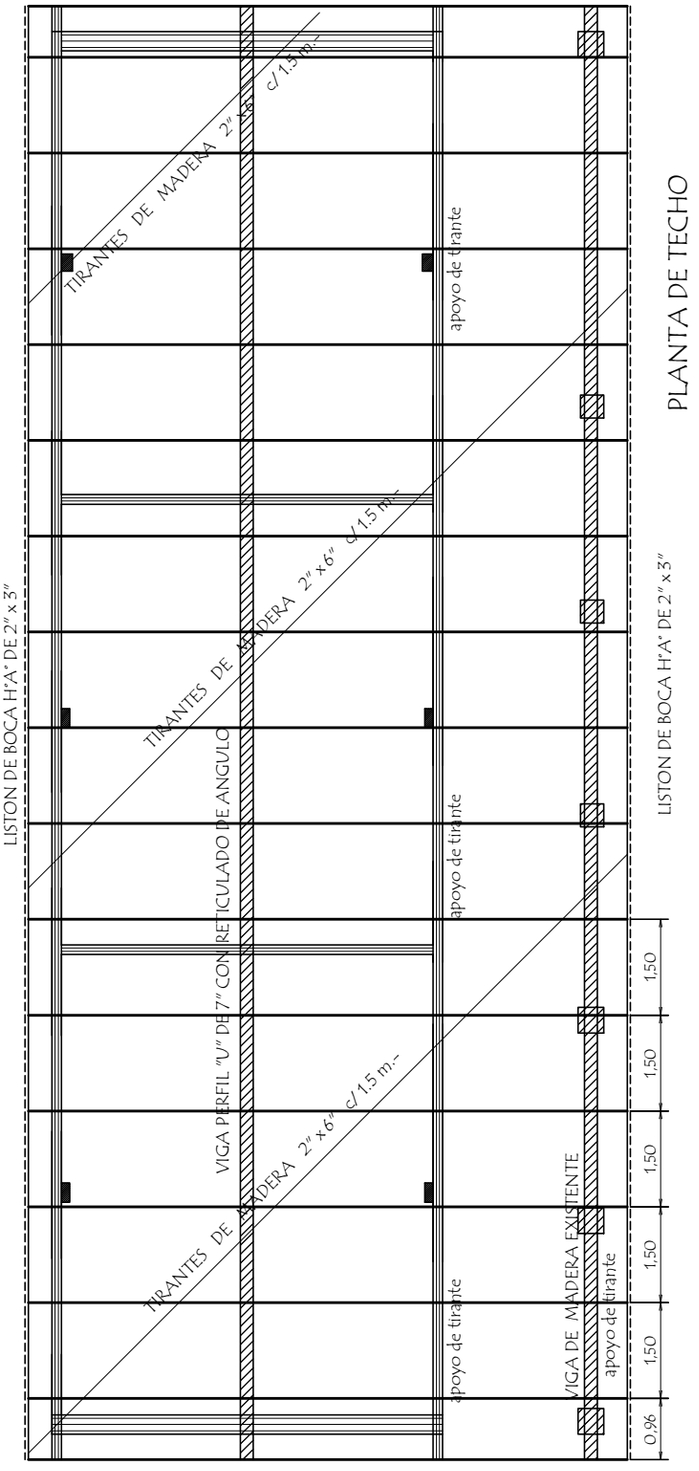

MUNICIPALIDAD DE YATYTAY - ITAPÚA

ESCUELA BÁSICA Nº 3302 PROFESORA BERTA E. ALVARENGA

PROYECTO	Reparación de un Pabellón de 3 Aulas
Planta de Techo	escala 1 / 100

07

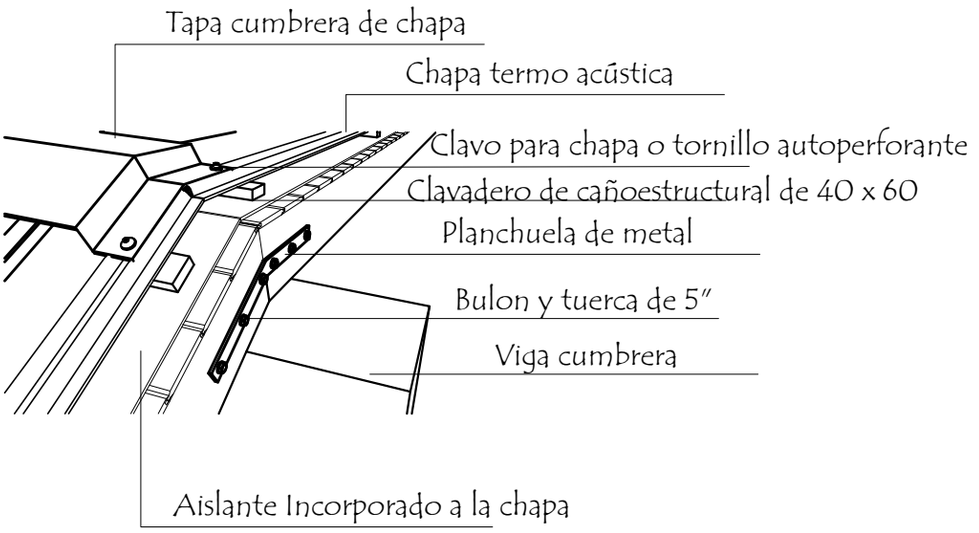

Perspectiva

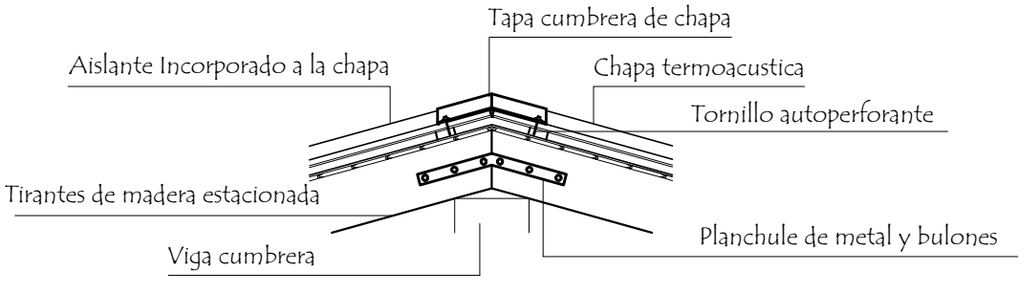

Alzado

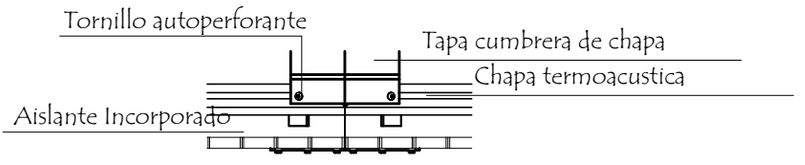

Planta

MUNICIPALIDAD DE YATYTAY - ITAPÚA ESCUELA BÁSICA Nº 3302 PROFESORA BERTA E. ALVARENGA		
PROYECTO	Reparación de un Pabellón de 3 Aulas	
Detalle de Techo de chapa escala 1 / 20	08	

Ubicaciòn de Pizarròn

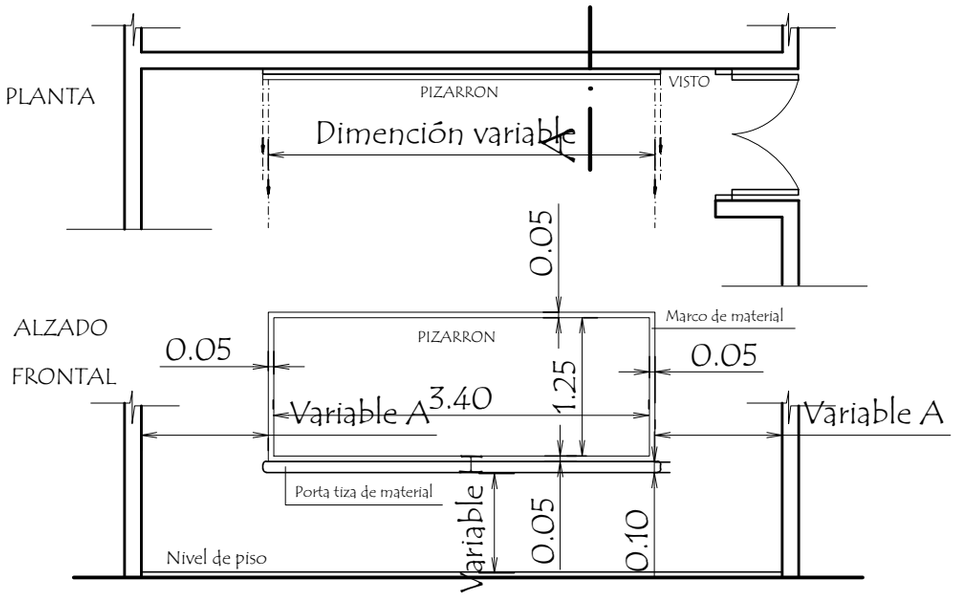

CORTE A

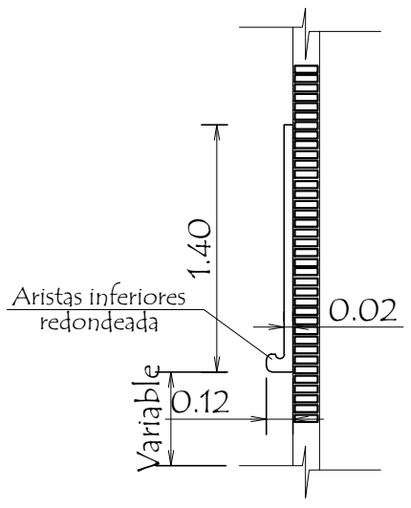

CONSTRUCCION DE PIZARRON EMPOTRADO EN MURO

ESPECIFICACIONES TECNICAS

1- Sobre el muro de ladrillo marcar las dimenciones recomendadas preparar el marco de material y porta tiza con ladrillos empotrados, revocados posteriormente con mortero, cemento-arena (1:3), dandole revoque con mortero cemento-arena (1:3), y aplicación de tres manos de enduido plàstico, con textura de ter- una terminación redondeada en las aristas interiores.-

2- En la zona de pizarrón propiamente, aplicar una azotada con hidrófugo(ceresita), posteriormente minación luego de la cantidad de alizado necesarios.

3- Aplicar sellador o fijador plástico, posteriormente aplicar tres manos de pintura sintética para pizarrón color verde pizarra, en el marco y portatiza luego del mismo proseso pintura sitéticas color gris.

OBSERVACIONES :

ALTURA A RESPETAR PARA LA UBICACION DEL PIZARRON

1- Para escuela		2- Para colegio	
A	1.15 mts.	A	1.70 mts.
H	0.70 mts.	H	0.80 mts.

MUNICIPALIDAD DE YATYTAY - ITAPÚA

ESCUELA BÁSICA Nº 3302 PROFESORA BERTA E. ALVARENGA

PROYECTO	Reparación de un Pabellón de 3 Aulas	
Detalle de Pizarròn	sin escala	09