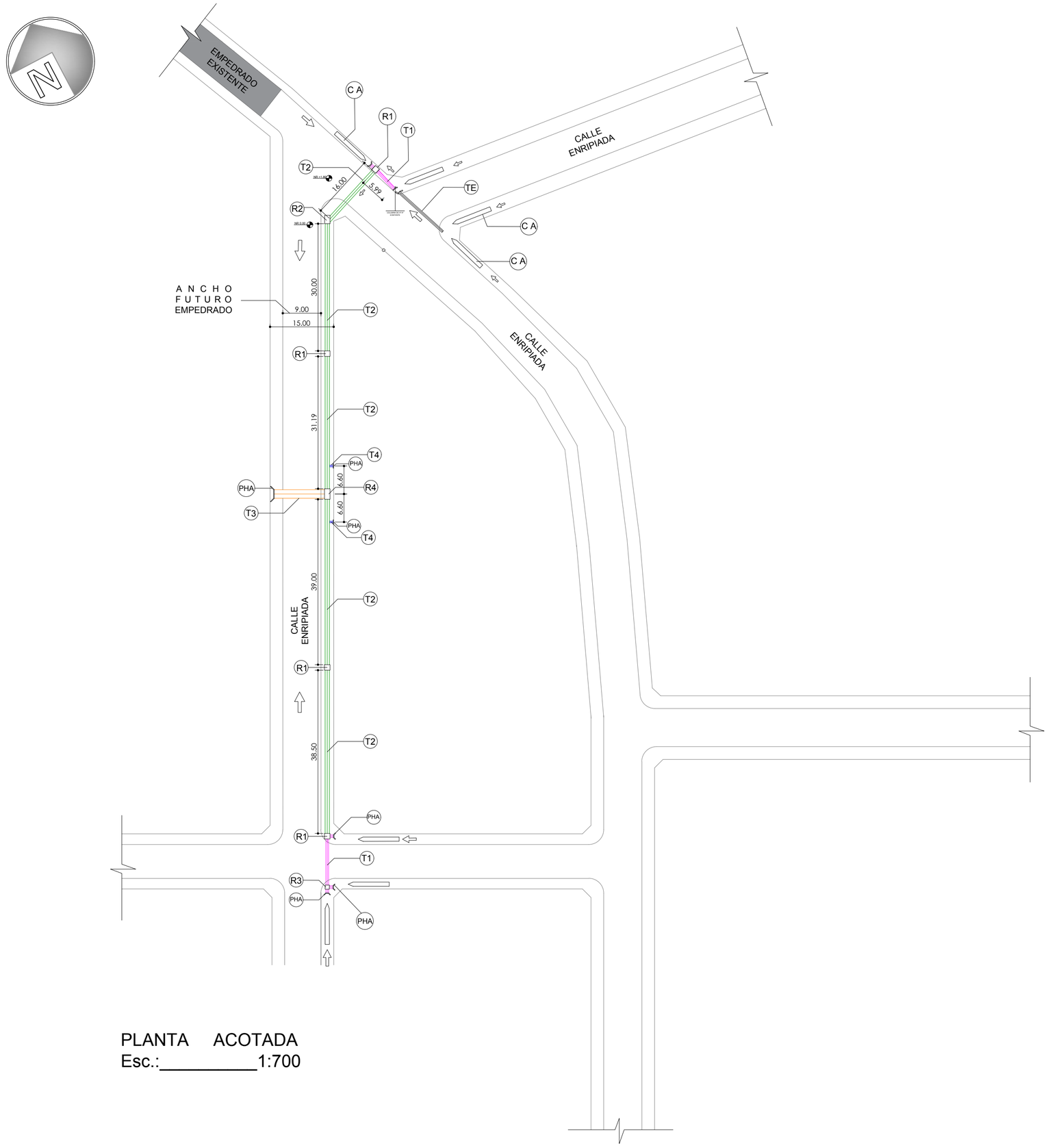


PLANTA ACOTADA
Esc.:_____1:700

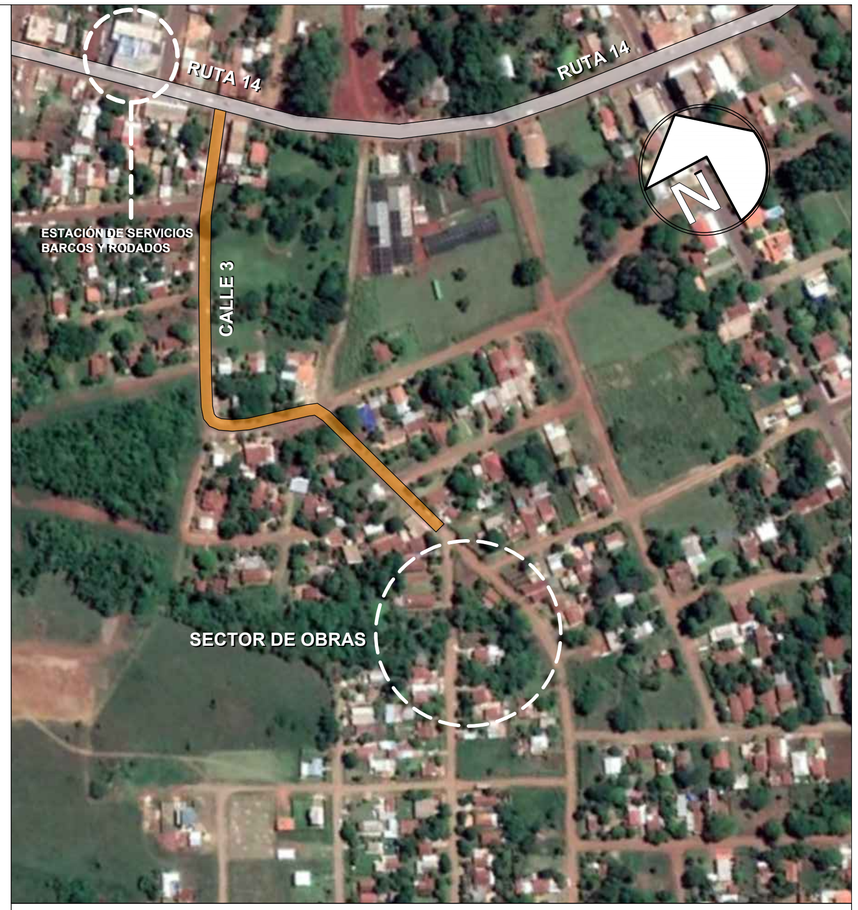


## REFERENCIAS

| | | | |
|---|---|---|---|
| R1 | Registro de hormigón armado (1.30 x 1.30). | T3 | Eje de tubos celulares de 1.50 x1.50 m. de sección |
| R2 | Registro de hormigón armado (1.30 x 2.00). | T4 | Eje de tubo de desagüe de 0.50 m. de diámetro |
| R3 | Registro de hormigón armado(1.00 x 1.00). | CA | Canal abierto de desagüe existente |
| R4 | Registro de hormigón armado(1.30 x 2.50). | PHA | Pantalla de hormigón armado |
| T1 | Eje de tubo de desagüe de 0.60 m. de diámetro | ⇨ | Sentido de la pendiente de desagüe. |
| T2 | Eje de tubo de desagüe de 1 m. de diámetro | TE | Eje de tubo de desagüe existente |

MUNICIPALIDAD DE CAMBYRETA
ITAPÚA –PARAGUAY

# Municipalidad de Cambyretá

OBRA: "ENTUBAMIENTO EN EL BARRIO SAN RAFAEL"

BARRIO: SAN RAFAEL

UBICACIÓN: CALLE 3 DEL Bº SAN RAFAEL - CAMBYRETA

LÁMINA Nº

01

ABRIL 2021

Arq. Luis Roa B.
Director de Obras

Francisco J. Pereira Rieve
Intendente Municipal