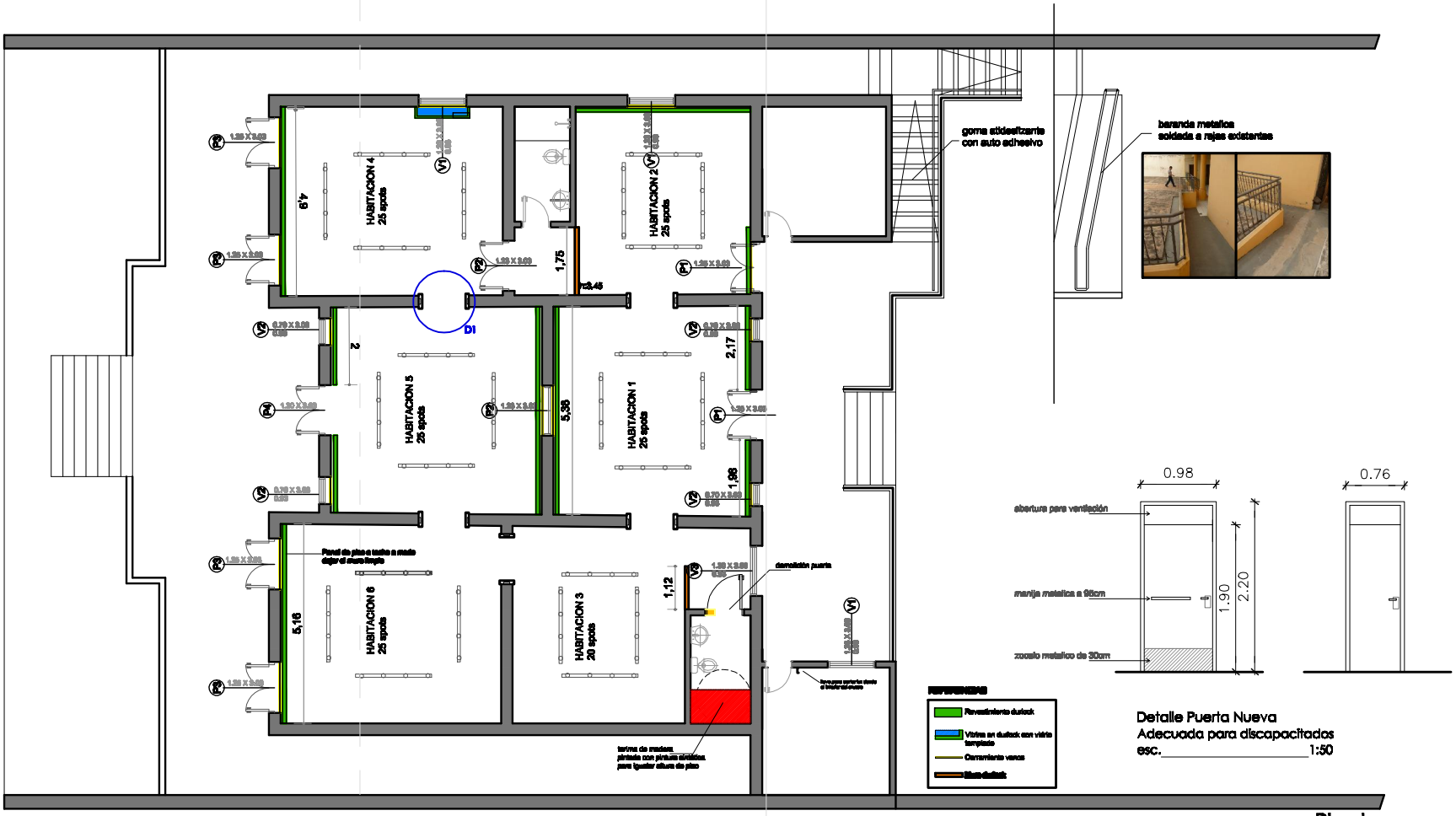

Detalle Puerta Nueva
Adecuada para discapacitados
esc._____1:50

Planta
esc. 1:100

P R O Y E C T O :
"Fortalecimiento Institucional de la Secretaria Nacional de Cultura"

Bellas Artes - Propuesta
esc._____1:100