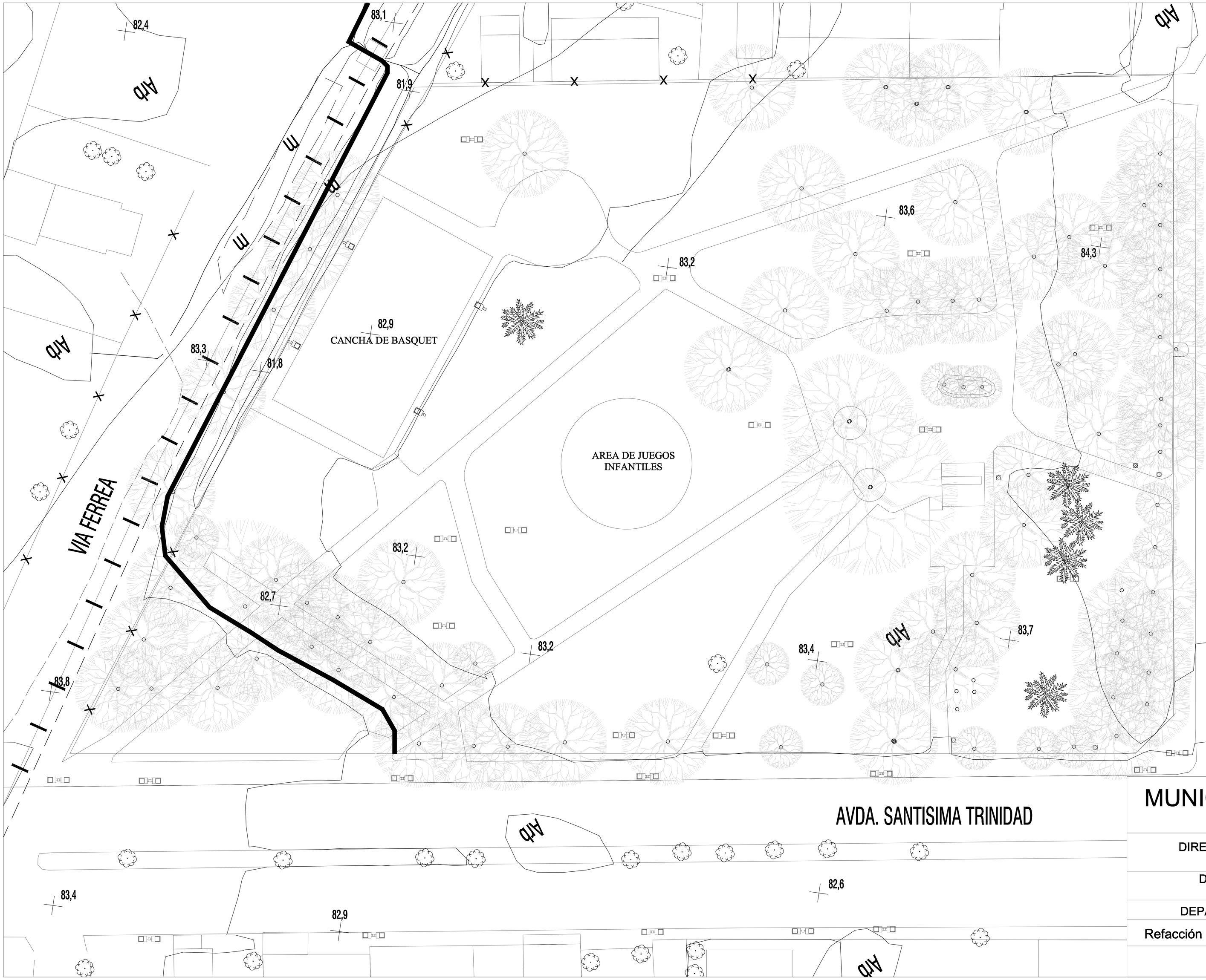

MUNICIPALIDAD DE ASUNCIÓN

INTENDENTE: Arnaldo Samaniego González.

DIRECCIÓN GENERAL DE DESARROLLO URBANO
Director: Arq. Luis Villalba Ocampos.

DIRECCIÓN DE PLANEAMIENTO URBANO
Director: Arq. Julio B. Ramirez.

DEPARTAMENTO DE PROYECTOS URBANOS

Refacción de la Plaza Héroes del Chaco (Santísima Trinidad)

AÑO - 2013