EMPEDRADO ACCESO CLUB CAZA Y PESCA - LIMA - II DPTO.SAN PEDRO

ABDÓN R. CÁCERES S.
ARQUITECTO

FOTOS CALLE A SER EMPEDRADAS - LIMA - II DPTO.SAN PEDRO

CALLE ACCESO CLUB DE CAZA Y PESCA

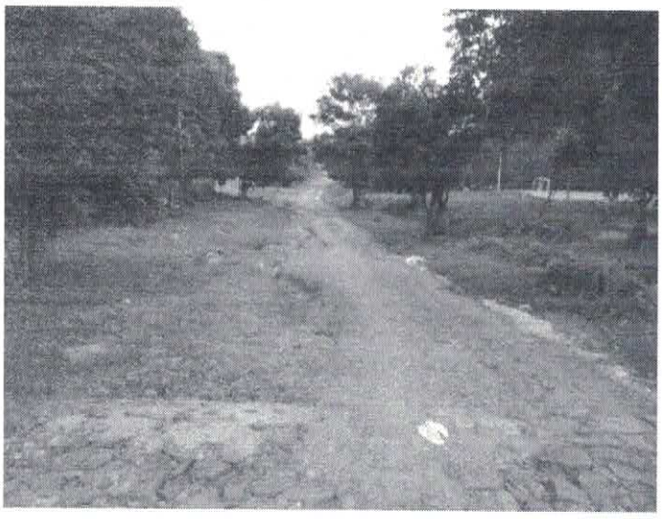

ABDÓN R. CÁCERES S.
ARQUITECTO

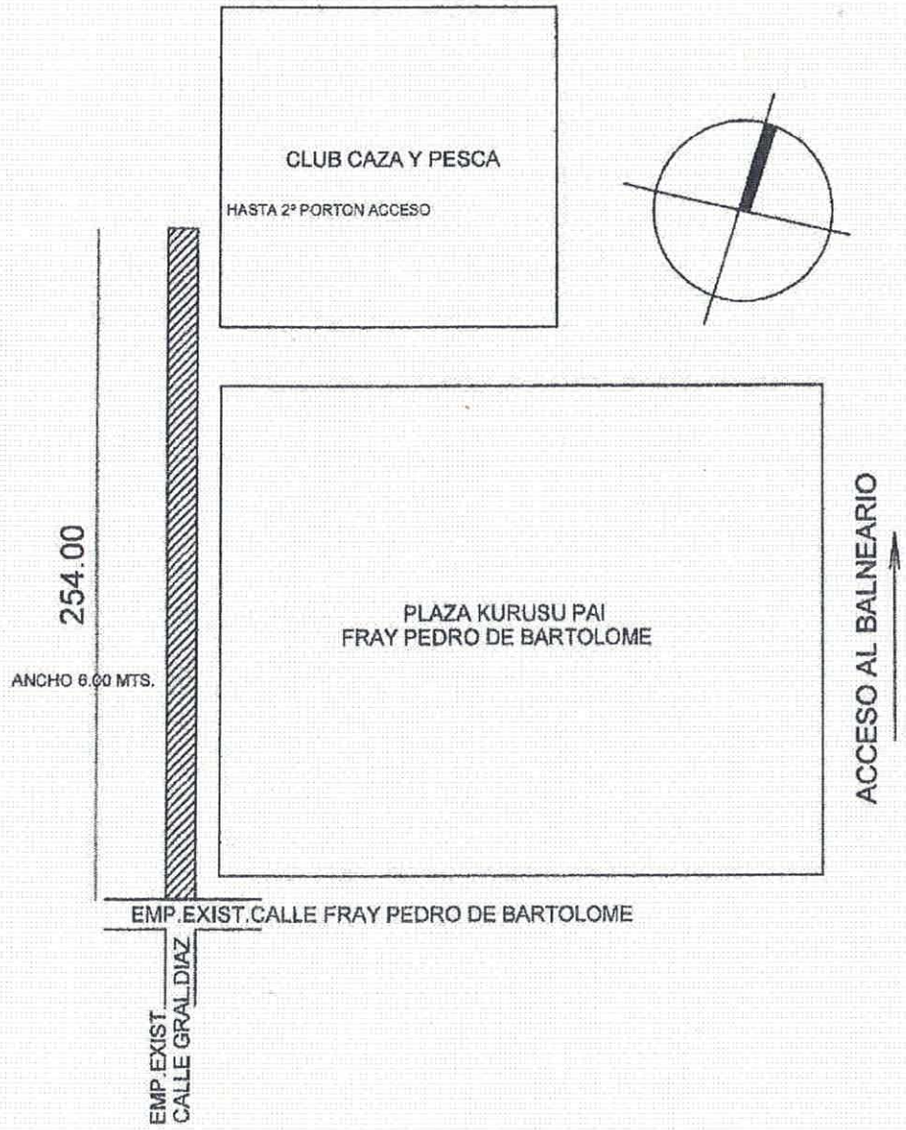

EMPEDRADO A REALIZAR

PROYECTO EMPEDRADO
ACCESO CLUB CAZA Y PESCA-LIMA-II DPTO.SAN PEDRO

ABDÓN R. CÁCERES S.
ARQUITECTO

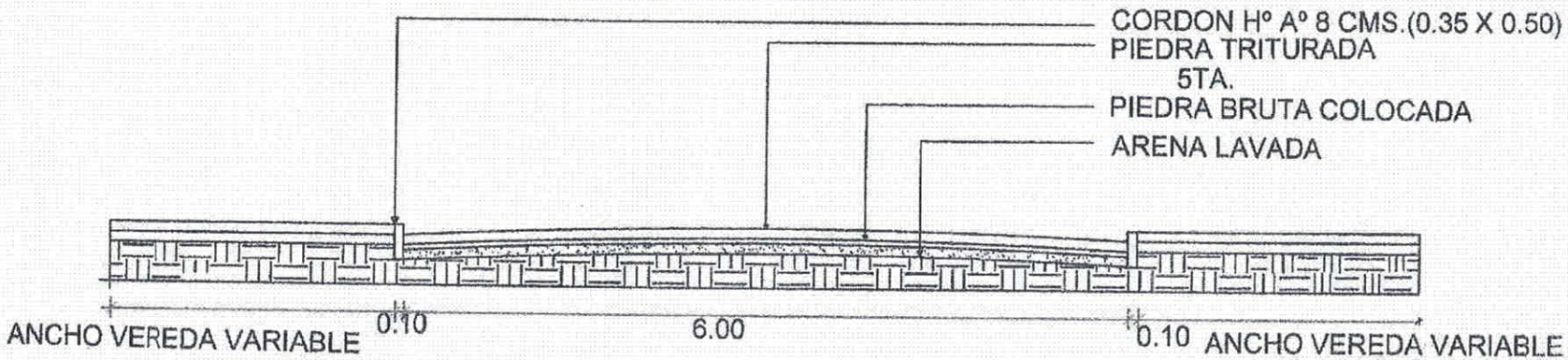

PROYECTO: EMPEDRADO-CALLES CASCO URBANO-ACCESO CLUB CAZA Y PESCA
UBICACION: LIMA - II DPTO.SAN PEDRO

ABDÓN R. CÁCERES S.
ARQUITECTO