FACHADA PRINCIPAL (EXISTENTE)

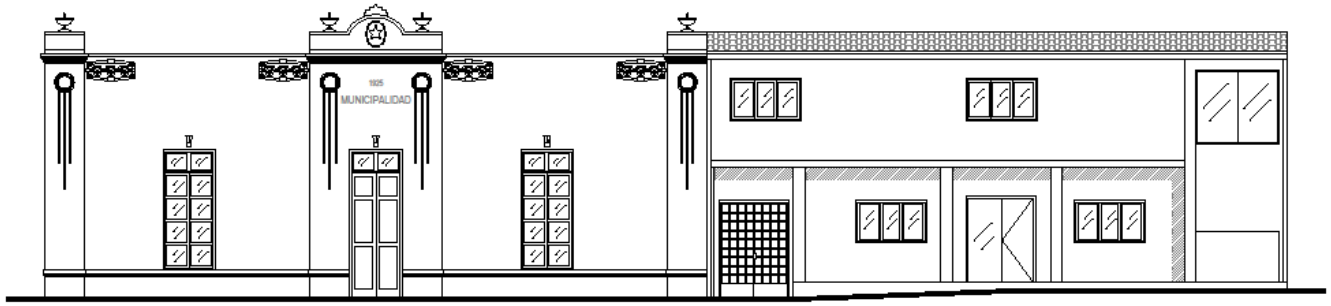

PLANTA GENERAL (EXISTENTE)

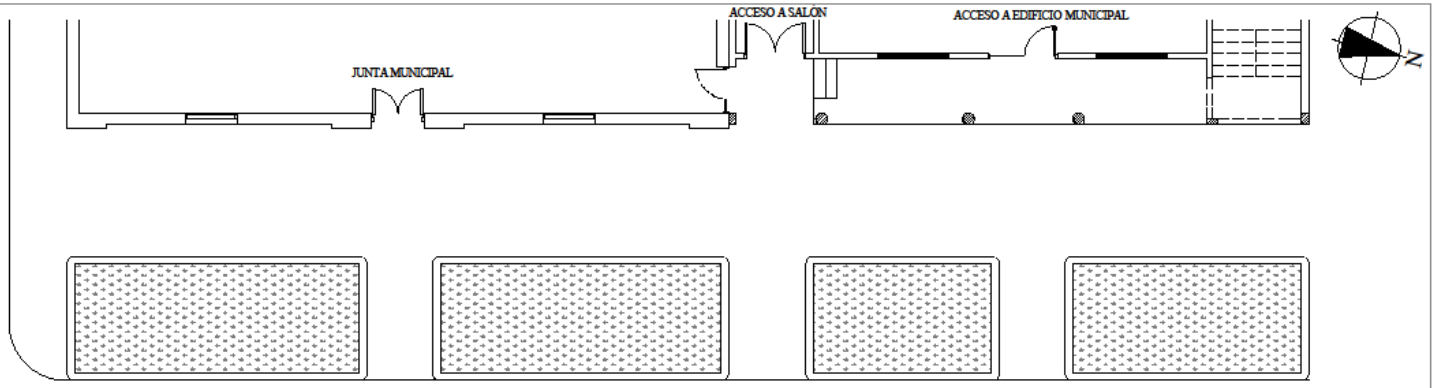

CALLE 4 DE OCTUBRE

	MUNICIPALIDAD DE ARROYOS Y ESTEROS Cordillera - Paraguay	**PROYECTO DE REFACCIÓN DE LA FACHADA DEL EDIFICIO MUNICIPAL** "RENOVACIÓN DEL EXTERIOR Y JERARQUIZACIÓN DEL EDIFICIO MUNICIPAL"		PLANTA Y FACHADA ESC. 1:100
				LÁMINA N° 01

FACHADA PRINCIPAL (PROPUESTA)

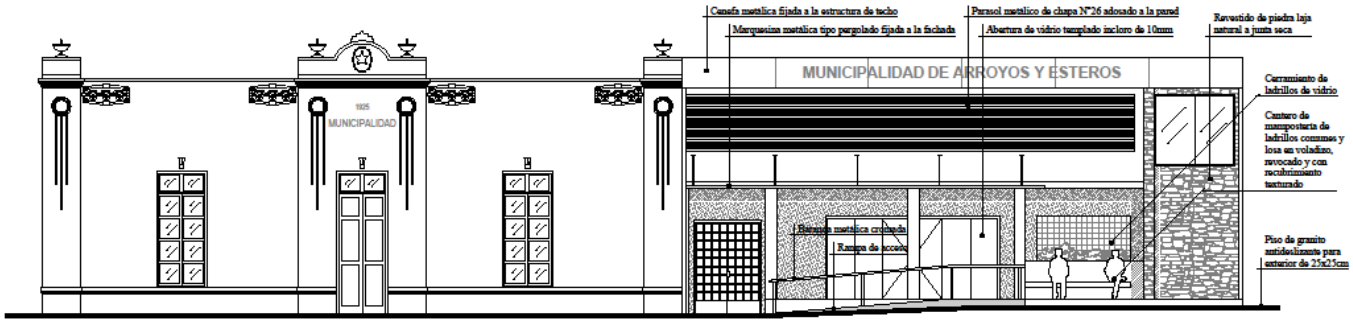

PLANTA GENERAL (PROPUESTA)

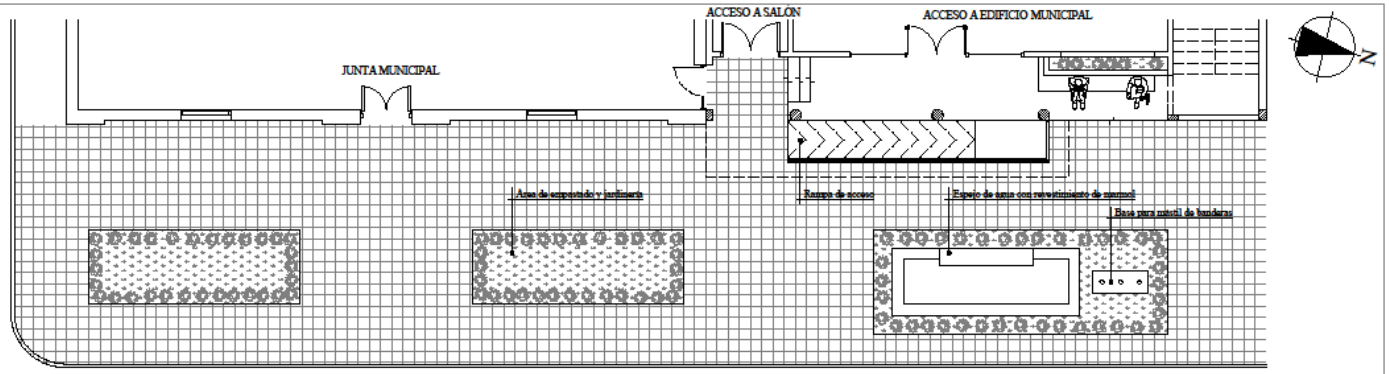

CALLE 4 DE OCTUBRE

MUNICIPALIDAD DE ARROYOS Y ESTEROS Cordillera - Paraguay	**PROYECTO DE REFACCIÓN DE LA FACHADA DEL EDIFICIO MUNICIPAL** "RENOVACIÓN DEL EXTERIOR Y JERARQUIZACIÓN DEL EDIFICIO MUNICIPAL"		PLANTA Y FACHADA ESC. 1:100
			LÁMINA N° 02

FACHADA PRINCIPAL ACOTADA

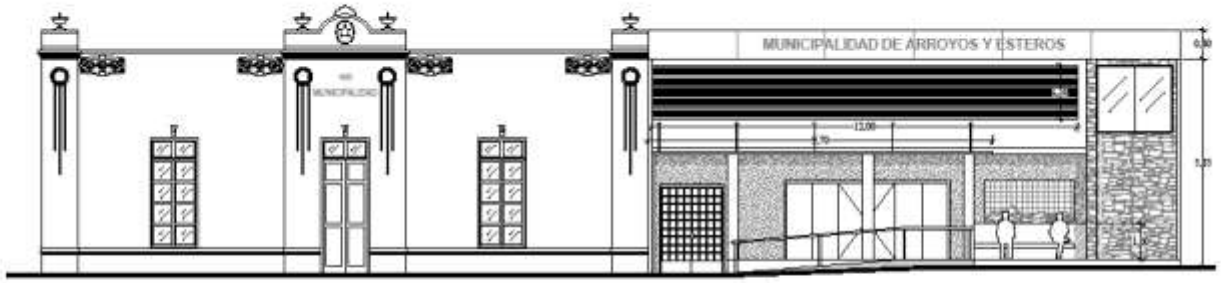

PLANTA GENERAL ACOTADA

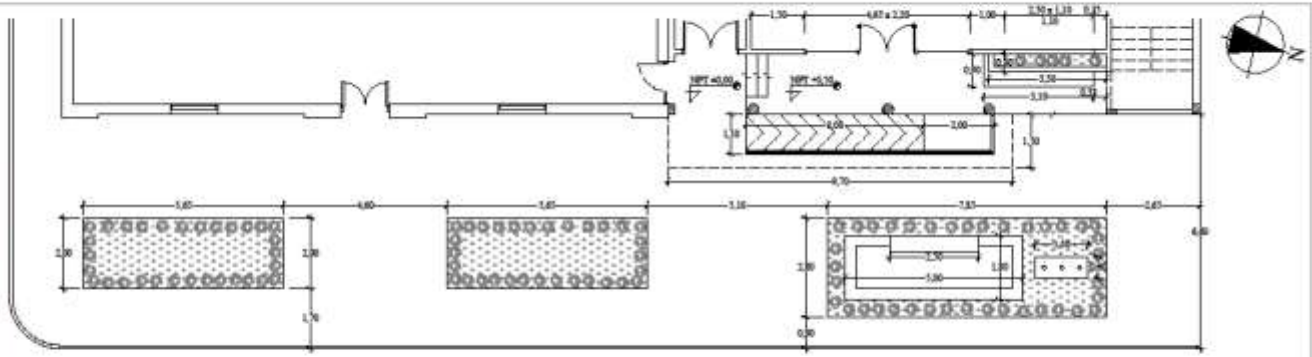

MUNICIPALIDAD DE ARROYOS Y ESTEROS
Cordillera - Paraguay

PROYECTO DE REFACCIÓN DE LA FACHADA DEL EDIFICIO MUNICIPAL

"RENOVACIÓN DEL EXTERIOR Y SIRAMQUIZACIÓN DEL EDIFICIO MUNICIPAL"

PLANTA Y FACHADA
ESC. 1:100

LÁMINA Nº 03

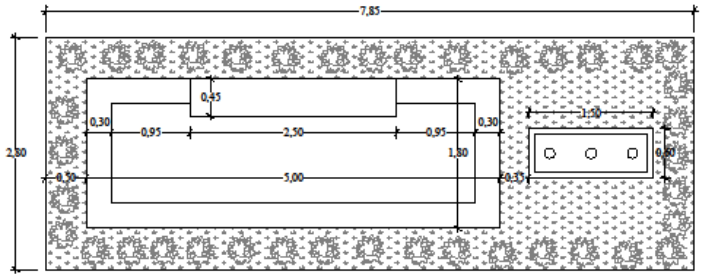

PLANTA ACOTADA - ESPEJO DE AGUA

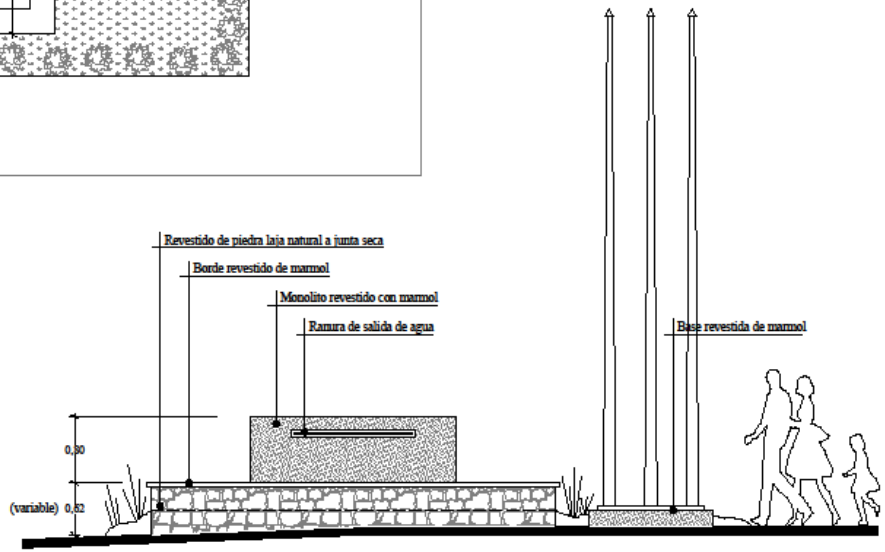

FACHADA FRONTAL - ESPEJO DE AGUA

	MUNICIPALIDAD DE ARROYOS Y ESTEROS Cordillera - Paraguay	**PROYECTO DE REFACCIÓN DE LA FACHADA DEL EDIFICIO MUNICIPAL** "RENOVACIÓN DEL EXTERIOR Y JERARQUIZACIÓN DEL EDIFICIO MUNICIPAL"	Piribebuy 615 c/ Ayolas - Ciudad de Asunción - 021 440 646 - RUC 80020032-2	DETALLE DE FUENTE ESC. 1:50 LÁMINA Nº 04