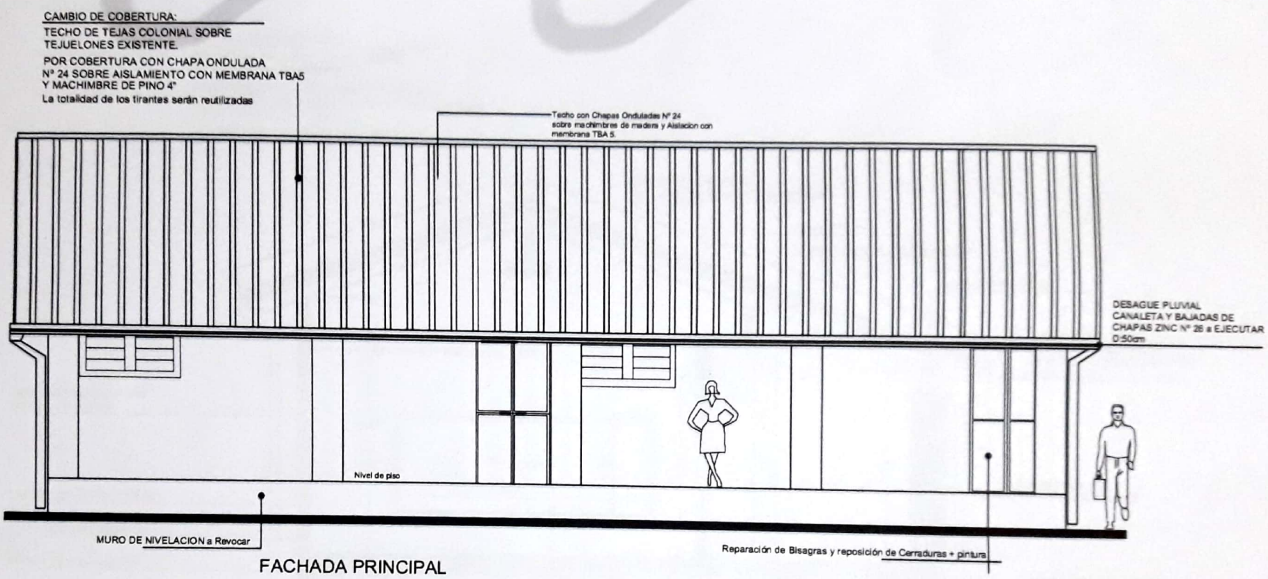

FACHADA PRINCIPAL

Amado Cabañas
Arquitecto
Reg. MOPC 1202

MUNICIPALIDAD DE MAYOR JULIO D. OTAÑO R.U.C. 80023440-5 Tel.: (0671) 20096 Email: municipalmayo1520@gmail.com	OBRA: Reparacion de Pabellon con Dos Aulas en Desuso.					L.3
	UBICACIÓN: ESC.BAS SAN ANTONIO PADUA	DISTRITO: MAYOR OTAÑO				
	DIRECC. TECNICA: Arq. Amado Cabañas					
	SUP. A CONSTRUIR: 128,60 mts2		FIRMA CONSTRUCTOR	FIRMA PROYECTISTA	FIRMA DIR.TECNICA	FIRMA INTENDENTE

Scanned by CamScanner

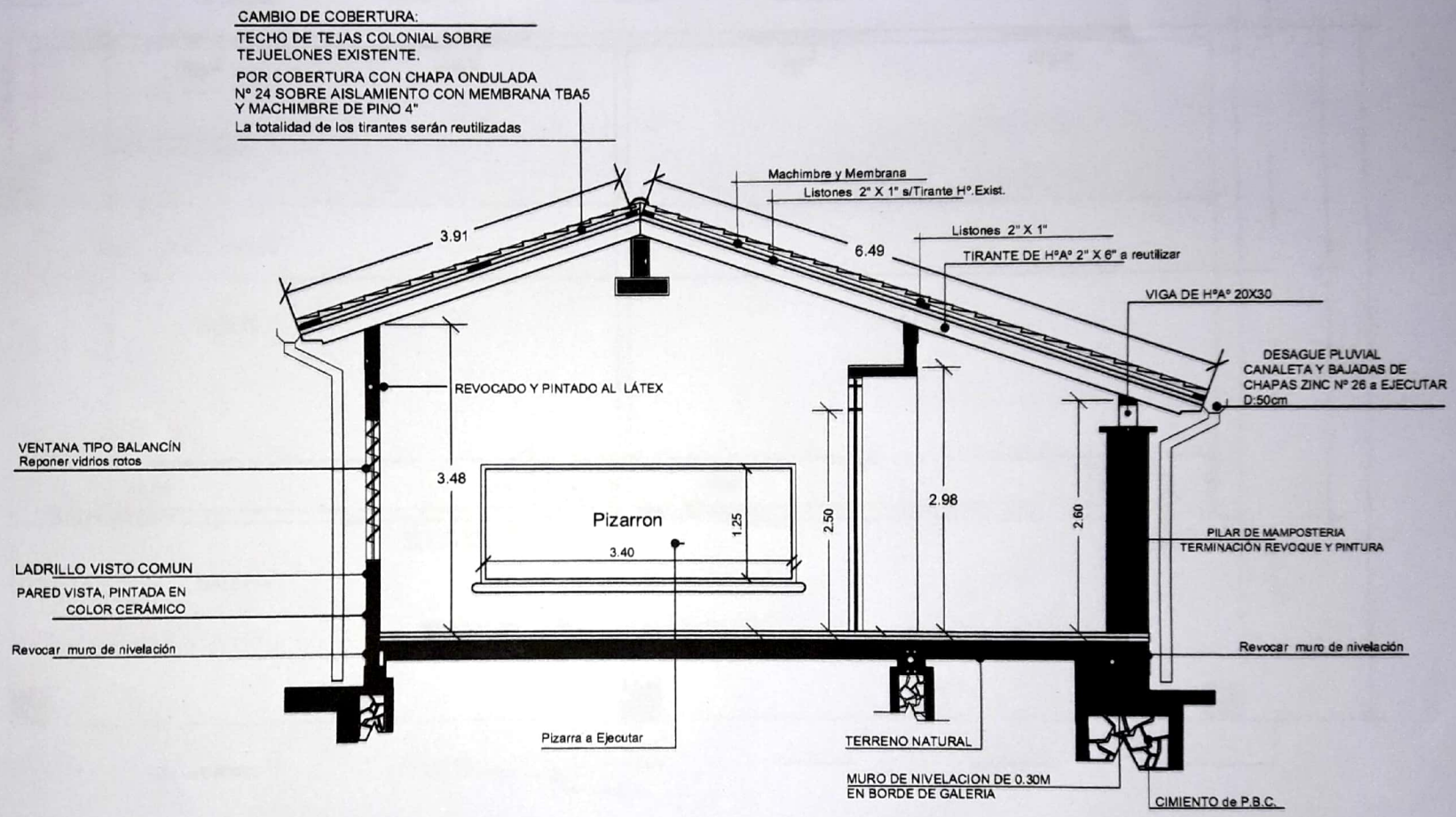

CORTE A - A

Amado Cabañas
Arquitecto
Reg. MOPC 1202

MUNICIPALIDAD DE MAYOR JULIO D. OTAÑO R.U.C. 80023440-3 Tel.: (0671) 20096 Email: municipalmayo1520@gmail.com	OBRA: Reparacion de Pabellon con Dos Aulas en Desuso.					L.2
	UBICACIÓN: ESC.BAS SAN ANTONIO PADUA	DISTRITO: MAYOR OTAÑO				
	DIRECC. TECNICA: Arq. Amado Cabañas					
	SUP. A CONSTRUIR: 128,60 mts2		FIRMA CONSTRUCTOR	FIRMA PROYECTISTA	FIRMA DIR.TECNICA	FIRMA INTENDENTE

Scanned by CamScanner

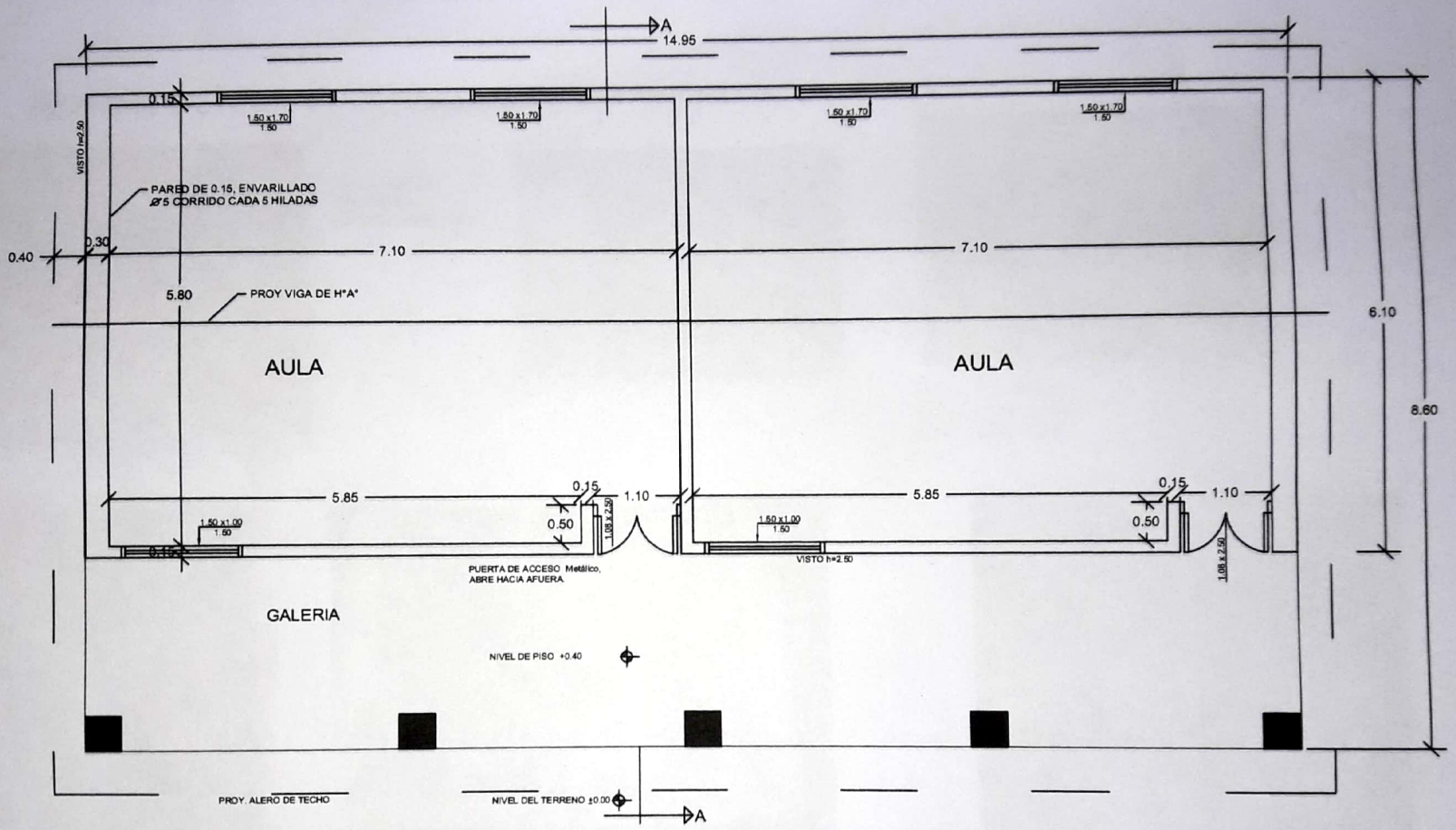

PLANTA ARQUITECTÓNICA
ESC. 1/50

Amado Cabañas
Arquitecto
Reg. MOPC 1202

MUNICIPALIDAD DE MAYOR JULIO D. OTAÑO
R.U.C. 80023440-5 Tel.: (0671) 20096
Email: municipalmayo1520@gmail.com

OBRA: Reparacion de Pabellon con Dos Aulas en Desuso.					L.1
UBICACIÓN: ESC.BAS SAN ANTONIO PADUA	DISTRITO: MAYOR OTAÑO				
DIRECC. TECNICA: Arq. Amado Cabañas					
SUP. A CONSTRUIR: 128,60 mts2		FIRMA CONSTRUCTOR	FIRMA PROYECTISTA	FIRMA DIR.TECNICA	FIRMA INTENDENTE

Scanned by CamScanner

RELEVAMIENTO FOTOGRAFICO AULAS ESC BAS. SAN ANTONIO PADUA

Renovación de cableados y Artefactos eléctricos

En Paredes rajadas fijar llave Z hecha con Varillas conformado 8mm

Reposición de Vidrios Rotos

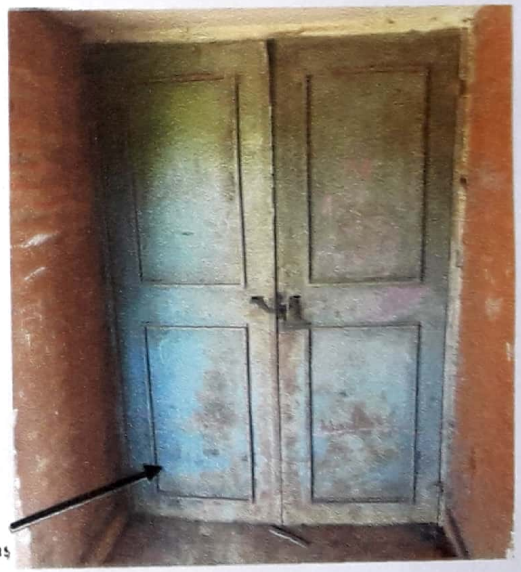

Reparación de Herrajes y Reposición cerradura de las puertas

Amado Cabañas
Arquitecto
Reg. MOPC 1202

Scanned by CamScanner

RELEVAMIENTO FOTOGRAFICO AULAS ESC BAS. SAN ANTONIO PADUA

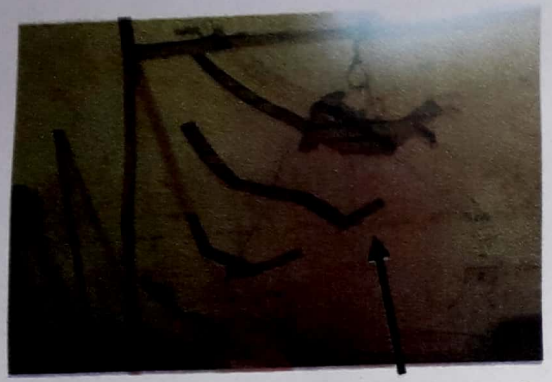

En Paredes rajadas fijar llave Z hecha con Varillas conformado 8mm

Aula a reparar

Amado Cabañas
Arquitecto
Reg. MOPC 1202

Scanned by CamScanner

RELEVAMIENTO FOTOGRAFICO AULAS ESC BAS. SAN ANTONIO PADUA

Revocar Mamp. De Nivelación

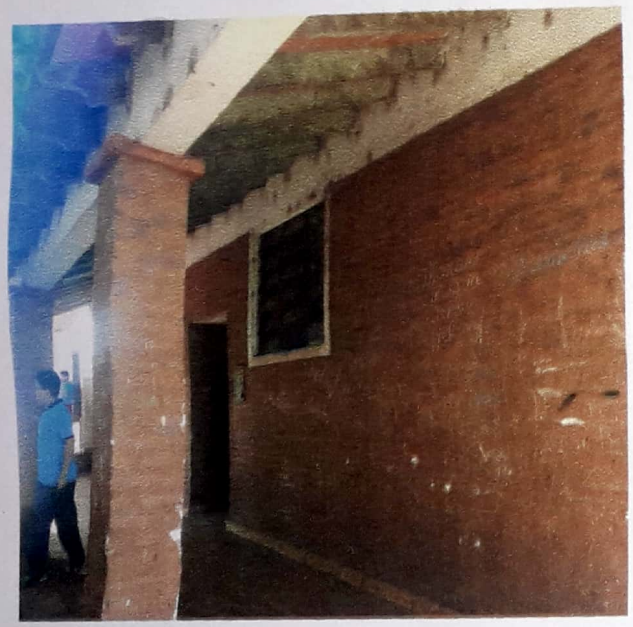

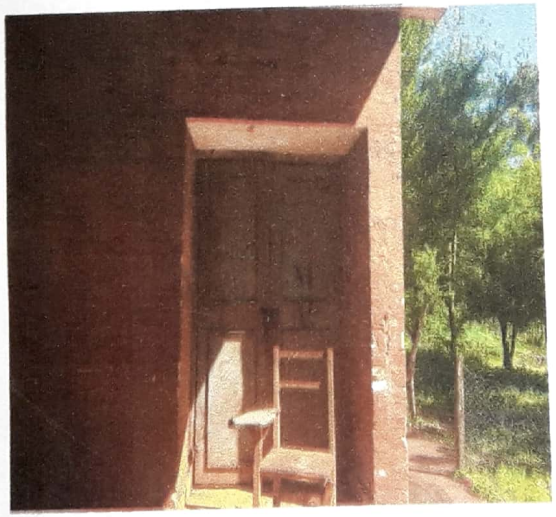

Amado Cabañas
Arquitecto
Reg. MOPC 1202

Scanned by CamScanner