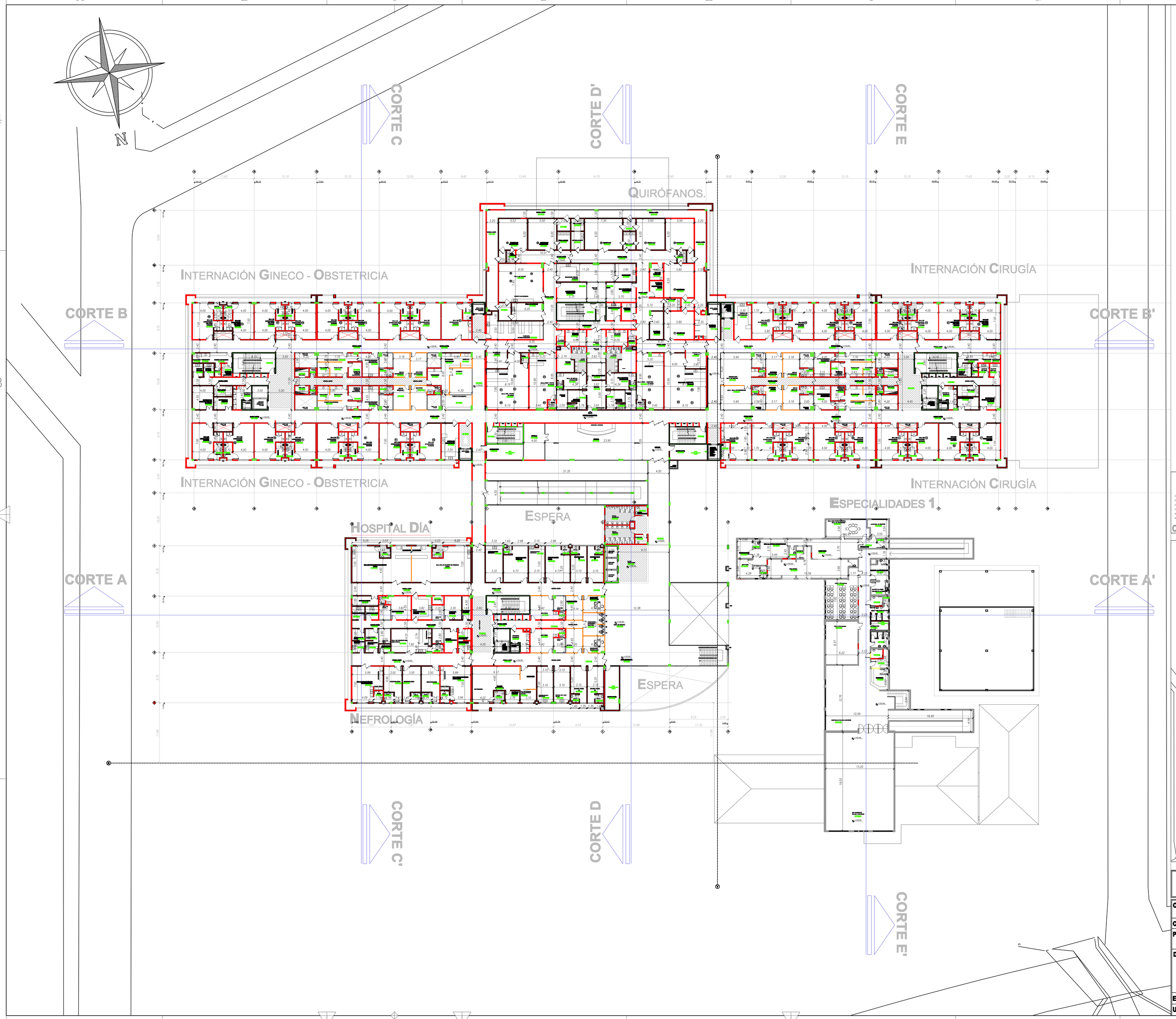

REFERENCIAS

- Mampostería nueva
- Mamparas de durlock.
- Mampostería a conservar.
- Mampostería a demoler
- Estructura de pilares de Hormigon Armado
- Vereda de baldosones de hormigon
- Césped a reparar y colocar en zonas donde se indican, a proveer en panes.
- NPB-B1-044 — Nomenclatura de locales- Indica Nivel, Numero de Bloque y Numero de ambiente.
- -3,00 — Nivel de Piso

CORTE ESQUEMATICO S/E

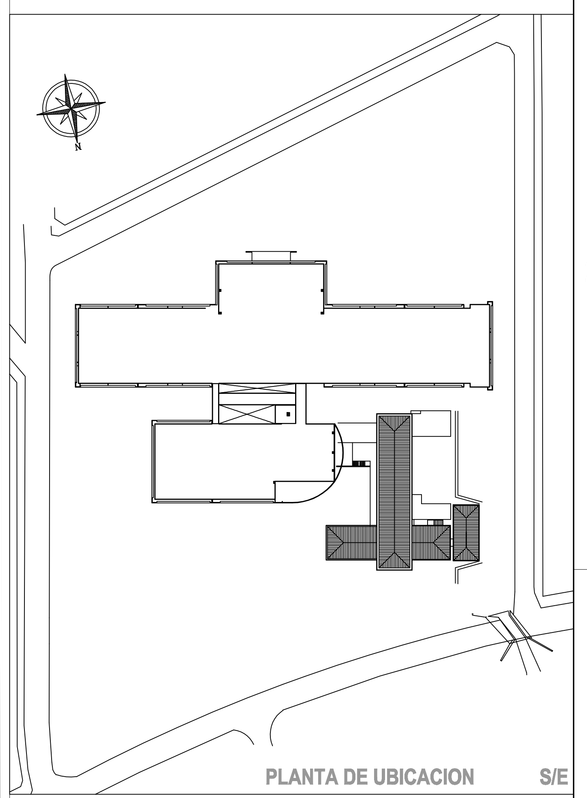

PLANTA DE UBICACION S/E

INSTITUTO DE PREVISION SOCIAL
CIUDAD DEL ESTE

CONTROL & ASOC.

CONTRATO: Nº 603 / 2010 - Desarrollo de Proyecto Ejecutivo del Hospital Regional del IPS de Ciudad del Este

COORDINACIÓN: DIRECCION DE PROYECTOS ESPECÍFICOS - I.P.S.

PROYECTISTA: **CONSORCIO CONTROL & ASOCIADOS**

DETALLE DE LA LAMINA:
PLANTA GENERAL PRIMER PISO ACOTADA
1/250

LÁMINA Nº DE ORDEN: IPS-CDE-ARQ-016 rev01

FECHA: AGOSTO2011

ETAPA DEL SERVICIO: ANTEPROYECTO EJECUTIVO

UBICACIÓN: Ciudad del Este, Paraguay.

Firma y Sello del profesional encargado