Caacupé 16 de Enero de 2016.

DICTAMEN U.O.C

En respuesta a la Nota DNCP/DNC Nº 2655 /16 esta Unidad Operativa de Contrataciones realiza el descargo correspondiente conforme las Observaciones.

PUNTO Nº 1:

Se realiza el presente procedimiento de Excepción según el Art. 33 de la Ley 2051/03 de las Contrataciones Públicas **CASOS DE EXCEPCION**, en que las convocantes bajo su responsabilidad, podrán llevar a cabo los procedimientos de contratación, sin sujetarse a los de la licitación pública o a los de licitación por Concurso de Ofertas, en el supuesto que a continuación se detalla: ***Inciso g) "EXISTAN RAZONES JUSTIFICADAS PARA LA ADQUISICION O LOCACION DE BIENES POR RAZONES TECNICAS O URGENCIAS IMPOSTERGABLES".***

De conformidad a lo expuesto, a fin de realizar el llamado a Contratación Directa por la Vía de Excepción para la ***ADQUISICION DE UN CAMION COMPACTADOR (USADO)*** *y las razones teniendo en cuenta la* ***Resolución SEAM Nº 584/15*** *de Fecha 15 de Diciembre de 2015* ***"POR LA CUAL SE DECLARA CONTINGENCIA AMBIENTAL EN TODO EL PAÍS PARA LA GESTION DE LOS RESIDUOS GENERADOS EN LOS DISTINTOS MUNICIPIOS DE LA REPUBLICA Y A LOS EFECTOS DE LA ADOPCION DE TODAS LAS MEDIDAS NECESARIAS DE PROTECCION AMBIENTAL CON MOTIVO DE LOS FENOMENOS CLIMATICOS QUE AFECTAN AL TERRITORIO NACIONAL"*** *y la Resolución Nº 11/16 de fecha 19 de Enero de 2016* ***"POR LA CUAL SE DECLARA EMERGENCIA SANITARIA Y VIAL EN LA CIUDAD DE CAACUPE, POR EL TERMINO DE 60 DIAS".***

Que la excepción de aplicación de los procedimientos de licitación Publica y Licitación por Concurso de Ofertas, para al adquisición de bienes, en este caso se encuentra plenamente justificada, por el deficiente servicio de recolección que se ha heredado de la Administración anterior, cuando la actual Intendencia se asumió el 19 de Diciembre de 2015, se avizoraba el problema que se acrecentó notablemente con el fenómeno climático del niño, y los Brotes epidemiológicos a nivel Local.

La razón del procedimiento de excepción, es fundamentalmente contar con un Camión Recolector de Basura Compactador (Usado), ya que actualmente se presta servicios de forma deficiente por contar con un solo Camión Recolector y por la gran cantidad de Residuos que se genera por día en la Ciudad siendo 35.000 toneladas aproximadamente y que además contamos con un Hospital Regional en la Ciudad, la urgencia impostergable se debe a los riesgos de Salud Publica y Ambiental que implica la excesiva acumulación de basura en las calles y vertederos clandestinos, problemática que requiere ser solucionada urgentemente en el marco de la lucha contra el Dengue y Chicungunya.

Es de suma prioridad para la Administración Municipal, la adquisición de un Camión Compactador (Usado) Recolector de Basura, ya que es parte de la implementación de estrategias utilizadas para la eliminación de los vertederos clandestinos, trasladando en la brevedad los mismos a un vertedero habilitado por la SEAM que cumpla con las condiciones ambiéntales y de salubridad que garantice la eliminación de posibles criaderos en Caacupé. Cabe mencionar que con esta acción se estará brindando un mejor servicio público ayudando a proteger a las familias caacupeñas de los virus del Dengue, Chikuncunya y Zika, evitando la posible producción de criaderos por la falta de Recolección de Residuos.

Debido a todo lo expuesto y al Estado de Emergencia Sanitaria y de Contingencia Ambiental en la que nos encontramos, queda debidamente justificado el Interés Municipal de subsanar lo más pronto posible la carencia actual, la necesidad urgente de Equipar al Municipio con un Camión Compactador (Usado) de mayor porte, y teniendo en cuenta que la epidemia Regional y Local no es

un acontecimiento habitual, emergemos al proceso normal, ya que de no dotar de este bien al municipio, pondríamos en riesgo la satisfacción de una necesidad publica de la magnitud y envergadura como sin duda lo es mantener limpia la Ciudad de Caacupé para el bienestar y la salud Publica de nuestros ciudadanos.

Atendiendo al descargo realizado esta Unidad Operativa de Contrataciones solicita la Difusión del presente llamado en el SICP.

Atentamente.

MUNICIPALIDAD DE CAACUPÉ · UNIDAD DE CONTRATACIONES · LEY Nº 2051/2003

Lic. Karen Escobar
Encargada de la U.O.C.

ANEXOS

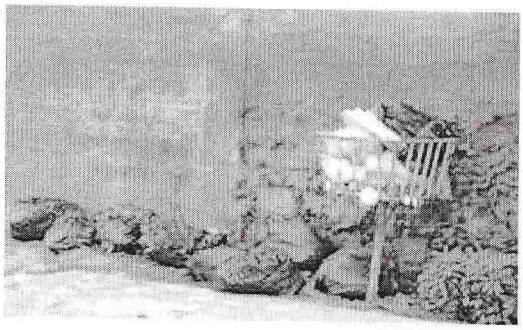

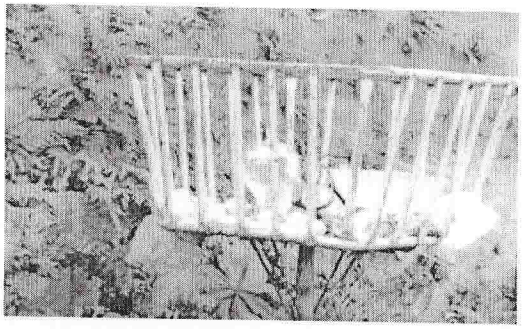

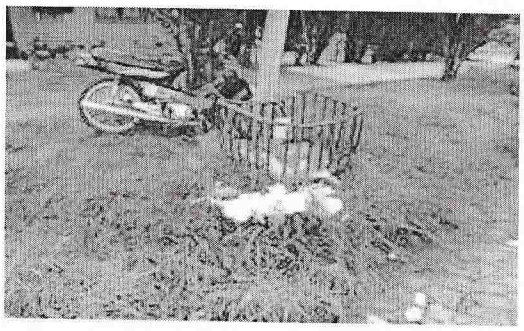

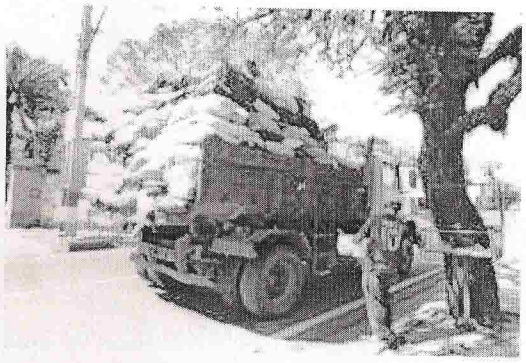

MUNICIPALIDAD DE CAACUPE
SECRETARIA DE AMBIENTE Y TURISMO
PARAGUAY

ASISPET

BANCO ATLAS

15 DE ENERO DE 2016 11:09

En Caacupé y Piribebuy aumentan casos sospechosos de dengue

Por Desiré Cabrera, corresponsal

CAACUPÉ. En los últimos días se registró un aumento de casos sospechosos de dengue, principalmente en las localidades de Caacupé y Piribebuy.

Me gusta 17 G+1 0

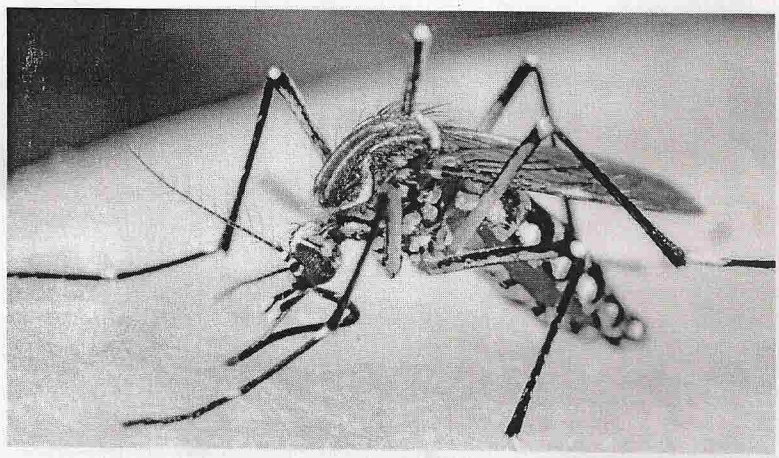

/ vectorbase.org

En Cordillera actualmente se tiene un centenar de personas que presentan síntomas de la enfermedad, también llamada "rompehuesos". Del total de casos sospechosos, una veintena fueron diagnosticados como casos positivos.

La doctora Doricel Ferreira, jefa de la 3ra. Región Sanitaria, señaló que cuentan con suficientes reactivos

NOTAS RELACIONADAS

Niño muere por shock cardiogénico causado por dengue
6846

Los "puercos del año"
2818

Abundan los cuadros febriles en IPS
299

MÁS LEÍDAS 24 HS EN LA SEMANA

1. Romance con macabro final
2. Acuña: "Ya me cansé"
3. Casi 600 descontratados
4. Villa Hayes: 4 implicados en descuartizamiento
5. Hospital de Bangladesh se prepara para operar al...
6. Padre de Antonia Almada es uno de los detenidos
7. Abogado considera "exagerada" la medida para...
8. Hombre ataca con machete a su pareja y muere...
9. Familia de Carolina no encuentra consuelo
10. Show en la Conmebol para retirar una placa

ABC COLOR EN FACEBOOK

para la realización del test rápido NZ1, así como los de otro tipo. Asimismo, hizo un llamado a la población a fin de que limpie sus casas y sitios públicos de los criaderos del mosquito, para evitar una epidemia como la que se produjo en 2013.

Locales educativos sucios en Luque
344

Aumentan los casos en Boquerón
322

Ver más noticias

DENGUE EPIDEMIA ALERTA

En ese sentido, pidió a los que presentan cualquier síntoma, como fiebre alta, que se acerquen a los hospitales públicos y sigan las recomendaciones de los médicos, especialmente en lo que se refiere al reposo, el uso de mosquiteros y de repelentes para evitar más contagios.

COMENTARIOS

Inicie Sesión o Regístrese para comentar.

- ABC Digital no se hace responsable por los comentarios generados o publicados por lectores.
- Los usuarios que utilicen datos falsos en los registros de ABC Digital serán bloqueados.
- Se anularán las cuentas de personas que utilizan este sitio para ofender, insultar, agraviar o publicar groserías. Los comentarios considerados inapropiados serán borrados.
- Los usuarios con más de tres reportes de abuso serán dados de baja.

© Copyright 2013 – Reservados todos los derechos | Yegros 745, Asunción - Paraguay – Tel: 41-51-000

Powered by LAPACHO

SHOPPING MARIANO

25 DE ENERO DE 2016

Casos de dengue siguen aumentando en Cordillera

CAACUPÉ, Dpto. de Cordillera (Desiré Cabrera, de nuestra redacción regional). En una semana aumentaron sustancialmente los casos sospechosos de dengue en este departamento. Según los últimos reportes, los casos sospechosos ascienden a más de 200, mientras que los confirmados ya son 51 casos.

Me gusta 53 G+1 0

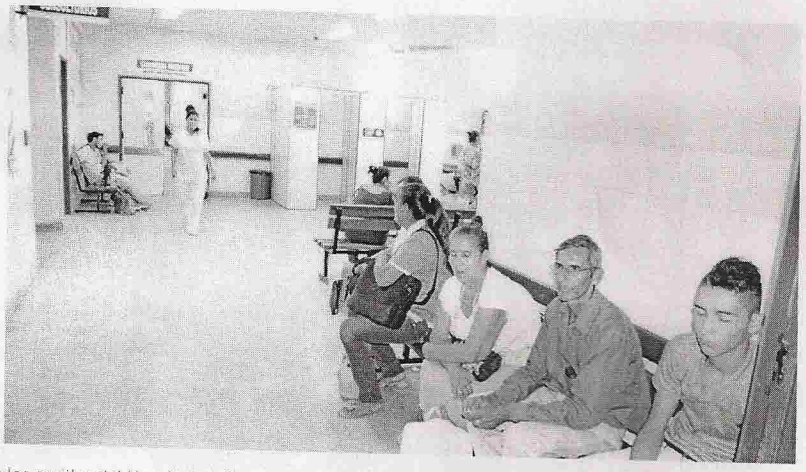

En los pasillos del Hospital de Caacupé a diario se observa una importante cantidad de personas que van a consultar por sospecha de tener dengue. / ABC Color

El lugar donde hubo el mayor reporte de casos y que generó un brote epidemiológico fue la comunidad de General Díaz del distrito de Arroyos y Esteros, donde se confirmaron 26 casos, por lo que se realizó una intervención de bloqueo en la zona.

Caacupé sigue siendo la ciudad más afectada con 130

NOTAS RELACIONADAS

Niño muere por shock cardiogénico causado por dengue
6846

Los "puercos del año"
2818

MÁS LEÍDAS 24 HS EN LA SEMANA

1. Romance con macabro final
2. Acuña: "Ya me cansé"
3. Casi 600 descontratados
4. Villa Hayes: 4 implicados en descuartizamiento
5. Hospital de Bangladesh se prepara para operar al...
6. Padre de Antonia Almada es uno de los detenidos
7. Abogado considera "exagerada" la medida para...
8. Hombre ataca con machete a su pareja y muere...
9. Familia de Carolina no encuentra consuelo
10. Show en la Conmebol para retirar una placa

Pulp

ABC COLOR EN FACEBOOK

casos sospechosos y 15 positivos, según manifestó la doctora Carmen Almirón, directora del Hospital Regional, siendo la Compañía Cabañas donde se detectan más casos.

Abundan los cuadros febriles en IPS
299

Locales educativos sucios en Luque
344

Aumentan los casos en Boquerón
322

Ver más noticias

CORDILLERA DENGUE

La doctora Almirón expresó que el nosocomio no está colapsado, sin embargo en los pasillos se puede ver una gran cantidad de personas que se acuestan en los bancos esperando el resultado de sus análisis.

Ante la consulta de la falta de reactivos para los análisis del test rápido, denunciado por algunos usuarios, la doctora Almirón dijo que cuentan con lo necesario, pero que no realizan los análisis en todos los casos febriles, sino que se valen de los diagnósticos clínicos por nexos.

Otras localidades afectadas son Piribebuy y Arroyos y Esteros, con una decena de casos cada uno.

La doctora Doricel Ferreira, jefa de la 3ª Región Sanitaria señaló que también hay casos sospechosos en Eusebio Ayala, Itacurubí de la Cordillera y Tobatí. Agregó que en Atyrá no se verificaron más casos, aparte de los siete importados que se tuvo la semana pasada.

En vista de que los casos de dengue siguen aumentando en Caacupé, el intendente Diego Riveros (PLRA) se reunió con presidentes de las comisiones vecinales de la zona con el objetivo de establecer una estrategia para combatir la enfermedad a través de la eliminación de los criaderos de mosquitos. Se planteó entregar tres desmalezadoras, con combustible a diez barrios o compañías por día, para que los propios vecinos realicen la limpieza de baldíos.

Al respecto los jefes de comisiones vecinales aceptaron el planteamiento, pero exigieron a la Municipalidad una mejor recolección de basura y que los camiones recolectores pasen más a menudo.

El jefe comunal se comprometió a subsanar este problema y pidió a los vecinos colaborar con la limpieza de sus casas y entorno.

COMENTARIOS

Inicie Sesión o Regístrese para comentar.

- ABC Digital no se hace responsable por los comentarios generados o publicados por lectores.
- Los usuarios que utilicen datos falsos en los registros de ABC Digital serán bloqueados.
- Se anularán las cuentas de personas que utilizan este sitio para ofender, insultar, agraviar o publicar groserías. Los comentarios considerados inapropiados serán borrados.
- Los usuarios con más de tres reportes de abuso serán dados de baja.