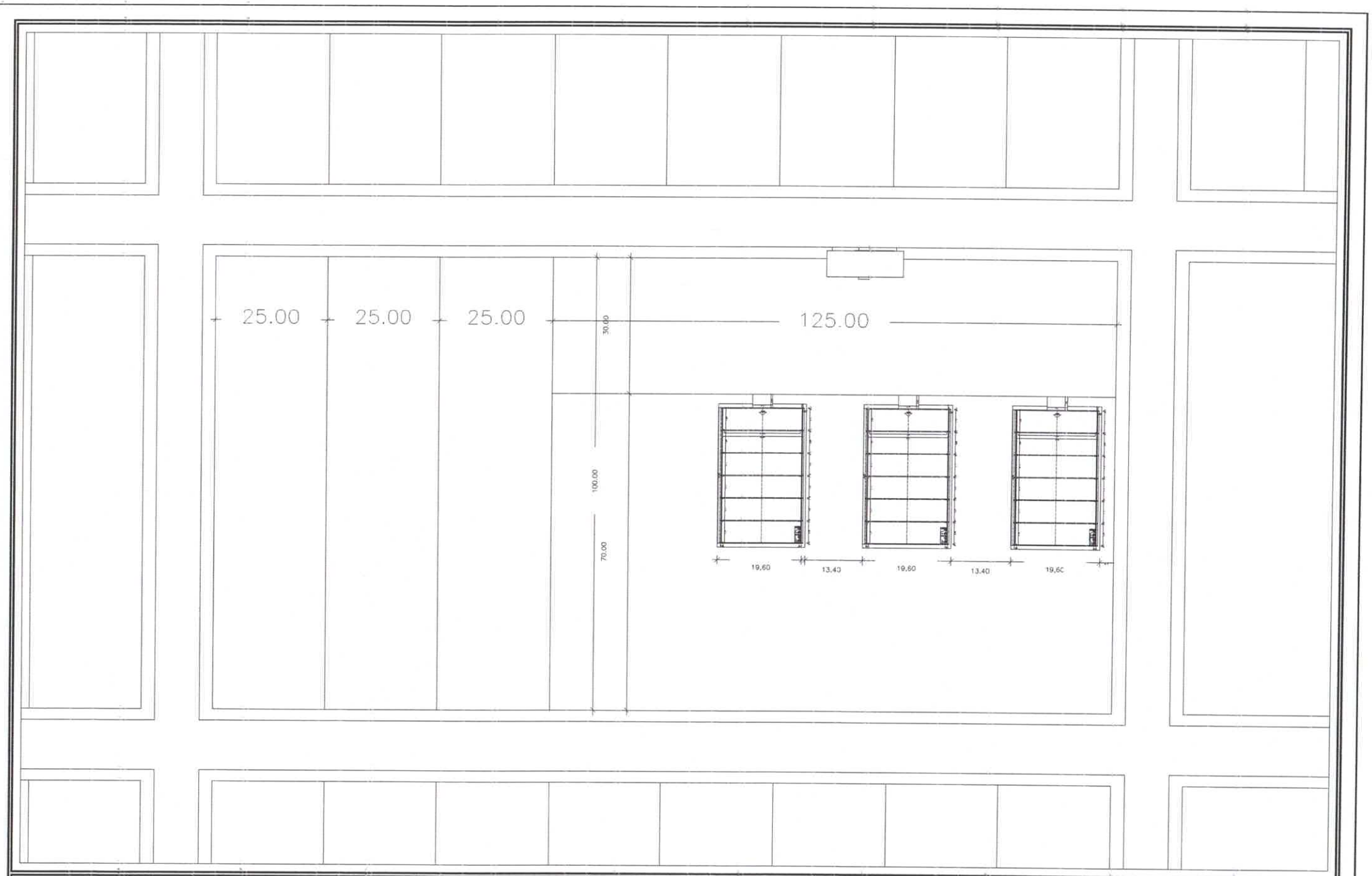

MUNICIPALIDAD DE SALTO DEL GUAIRA	PROYECTO	PROYECTISTA	FECHA:	Lamina No.
DEPARTAMENTO DE CANINDEYÚ - PY	CONSTRUCCIÓN DE 3 GALPONES DE 540 M2	ARQ. EDUARDO ISAAC CUEVAS FLEITAS PAT. PROFESIONAL Nro.: 4716	2023	1/13

EDUARDO ISAAC CUEVAS FLEITAS
Reg.Prof M.O.P.C N° 4.716

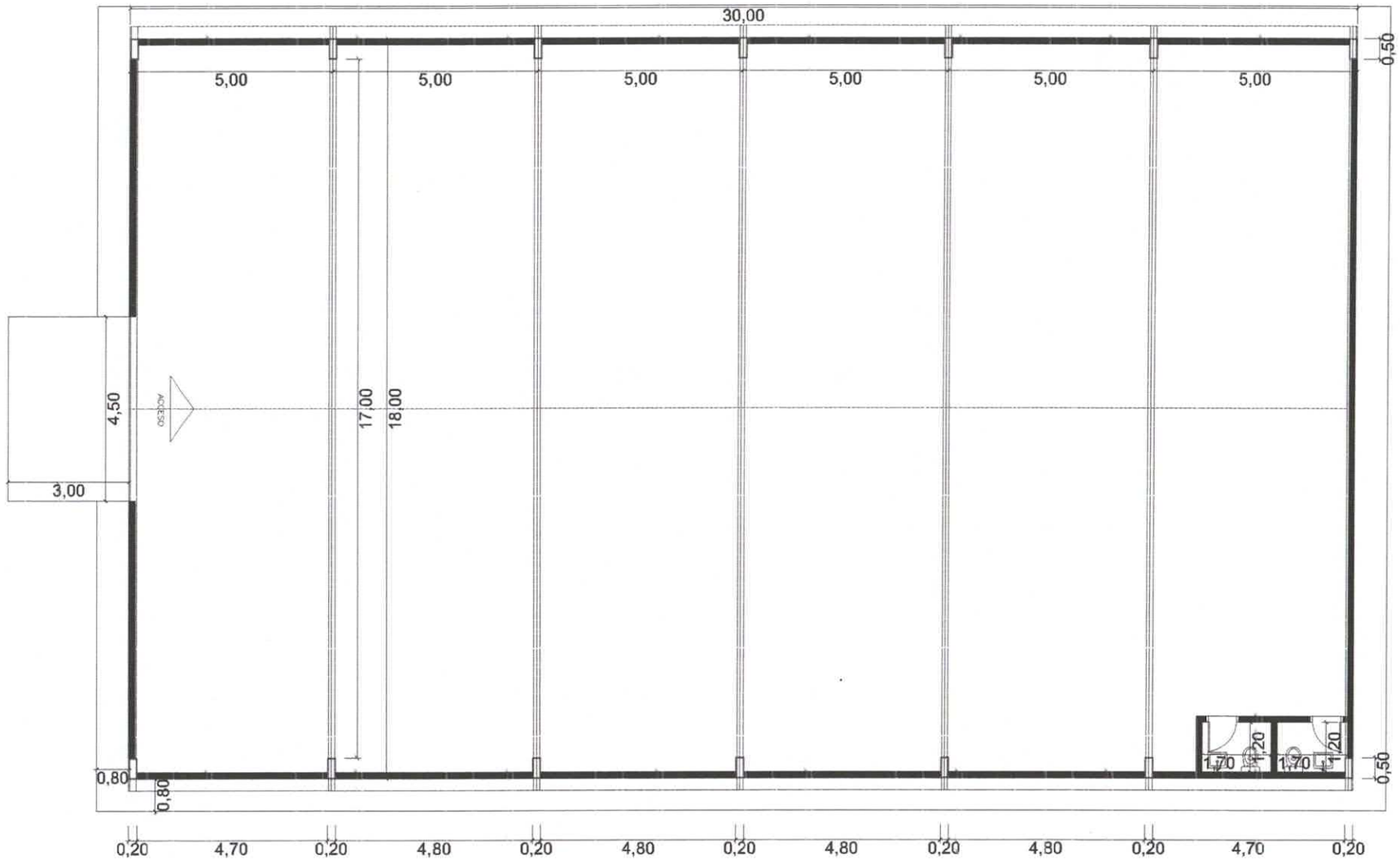

MUNICIPALIDAD DE SALTO DEL GUAIRA	PROYECTO	PROYECTISTA:	FECHA:	Lamina No.
DEPARTAMENTO DE CANINDEYÚ - PY	CONSTRUCCIÓN DE 3 GALPONES DE 540 M2	ARQ. EDUARDO ISAAC CUEVAS FLEITAS PAT. PROFESIONAL Nro.: 4716 EDUARDO ISAAC CUEVAS FLEITAS Reg.Prof M.O.P.C N° 4.716	2023	2/13

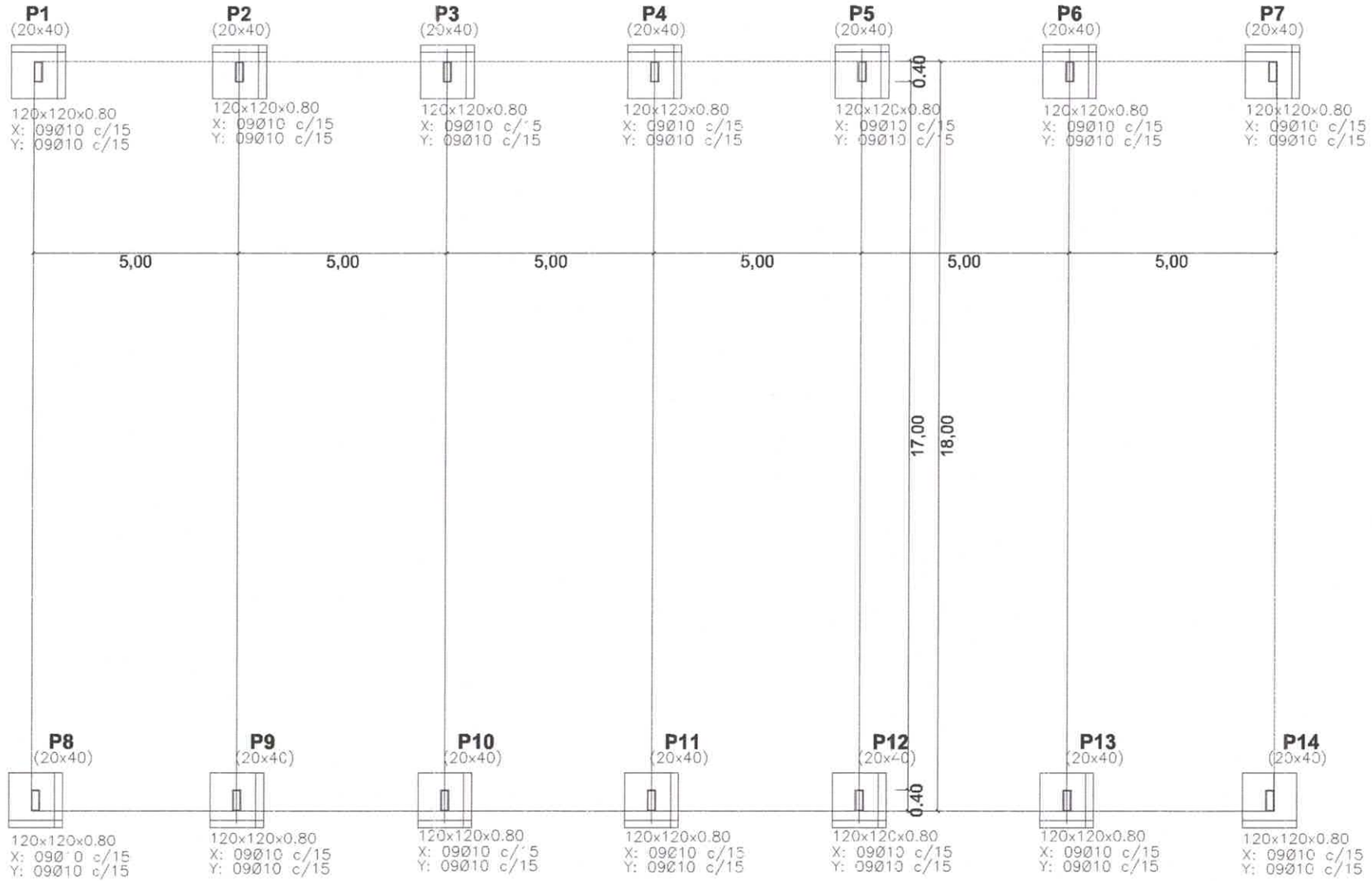

MUNICIPALIDAD DE SALTO DEL GUAIRA	PROYECTO	PROYECTISTA: EDUARDO ISAAC CUEVAS FLEITAS	FECHA:	Lamina No.
DEPARTAMENTO DE CANINDEYÚ - PY	CONSTRUCCIÓN DE 3 GALPONES DE 540 M2	ARQ. EDUARDO ISAAC CUEVAS FLEITAS PAT. PROFESIONAL Nro.: 4716 Reg.Prof M.O.P.C N°4.716	2023	3/13

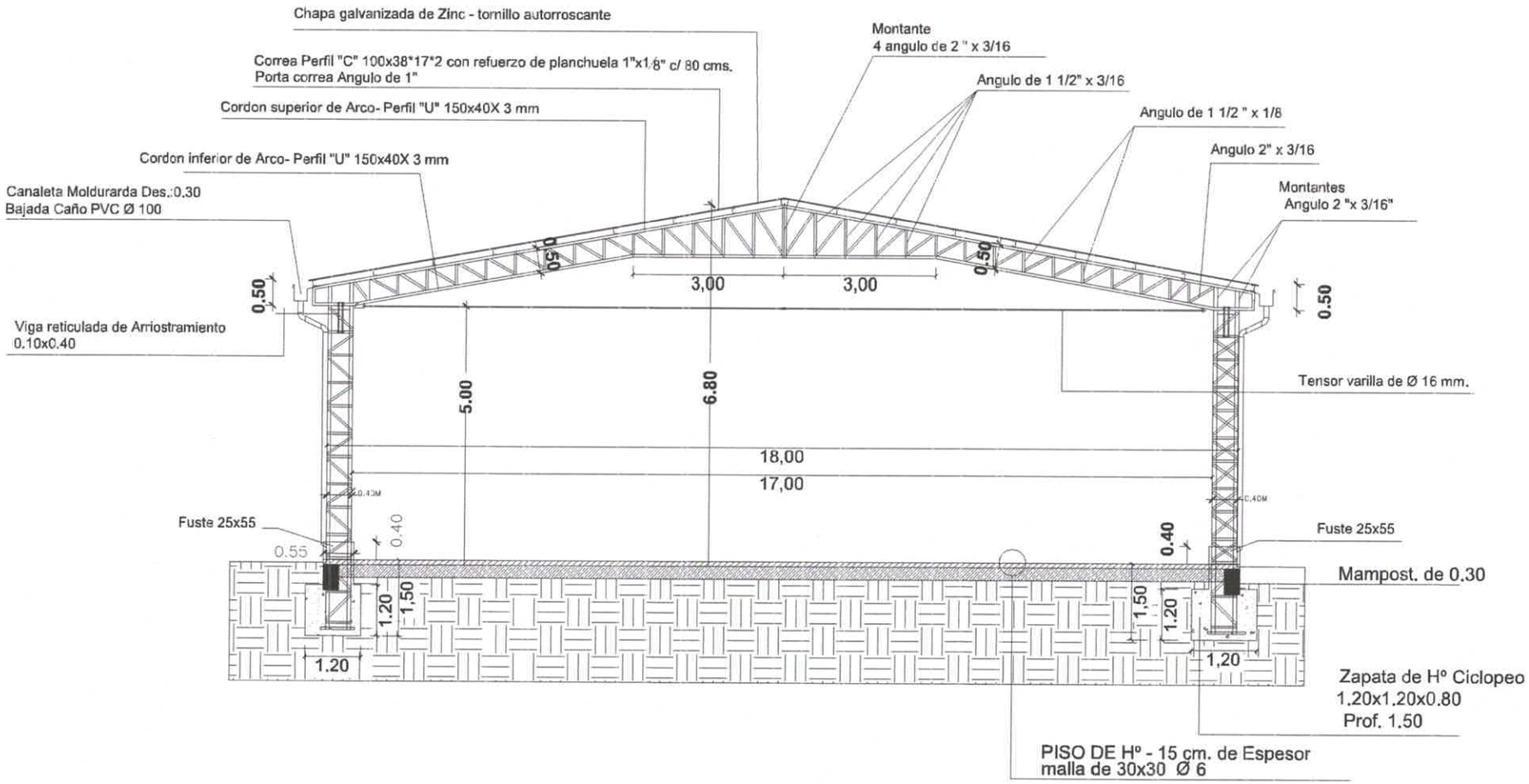

MUNICIPALIDAD DE SALTO DEL GUAIRA	PROYECTO	PROYECTISTA:	FECHA:	Lamina No.
DEPARTAMENTO DE CANINDEYÚ - PY	CONSTRUCCIÓN DE 3 GALPONES DE 540 M2	ARQ. EDUARDO ISAAC CUEVAS FLEITAS PAT. PROFESIONAL Nro.: 4716	2023	4/13

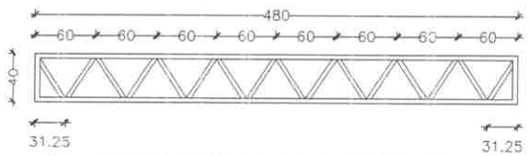

Viga de Arriostramiento entre Pilares - 12 Unidades

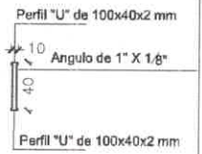

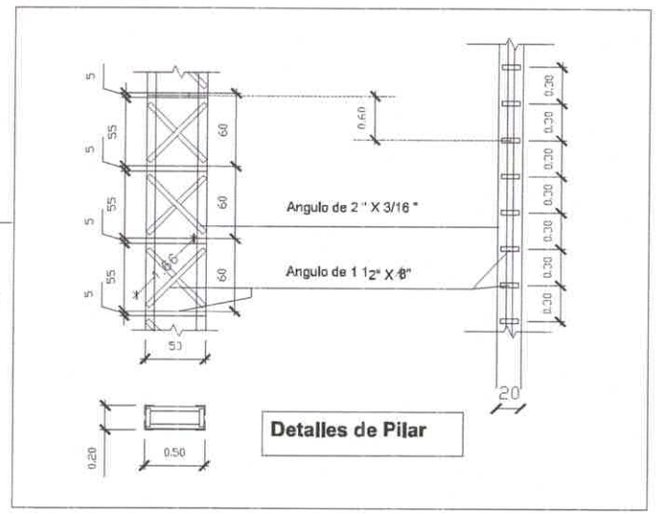

Detalles de Pilar

MUNICIPALIDAD DE SALTO DEL GUAIRA	PROYECTO	PROYECTISTA: EDUARDO ISAAC CUEVAS FLEITAS	FECHA:	Lamina No.
DEPARTAMENTO DE CANINDEYÚ - PY	CONSTRUCCIÓN DE 3 GALPONES DE 540 M2	ARQ. EDUARDO ISAAC CUEVAS FLEITAS Reg.Prof M.O.P.C N°4.716 PAT. PROFESIONAL Nro.: 4716	2023	5/13

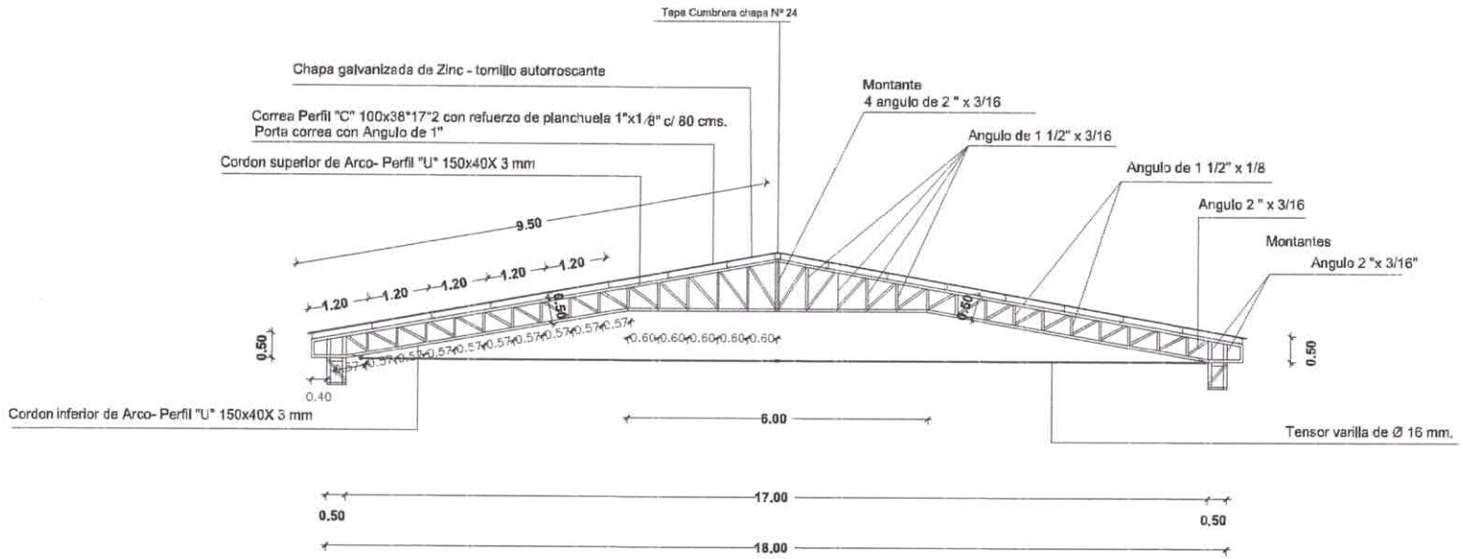

MUNICIPALIDAD DE SALTO DEL GUAIRA	PROYECTO	PROYECTISTA:	FECHA:	Lamina No.
DEPARTAMENTO DE CANINDEYÚ - PY	CONSTRUCCIÓN DE 3 GALPONES DE 540 M2	ARQ. EDUARDO ISAAC CUEVAS FLEITAS PAT. PROFESIONAL Nro.: 4716 EDUARDO ISAAC CUEVAS FLEITAS Reg.Prof M.O.P.C N° 4.716	2023	6/13

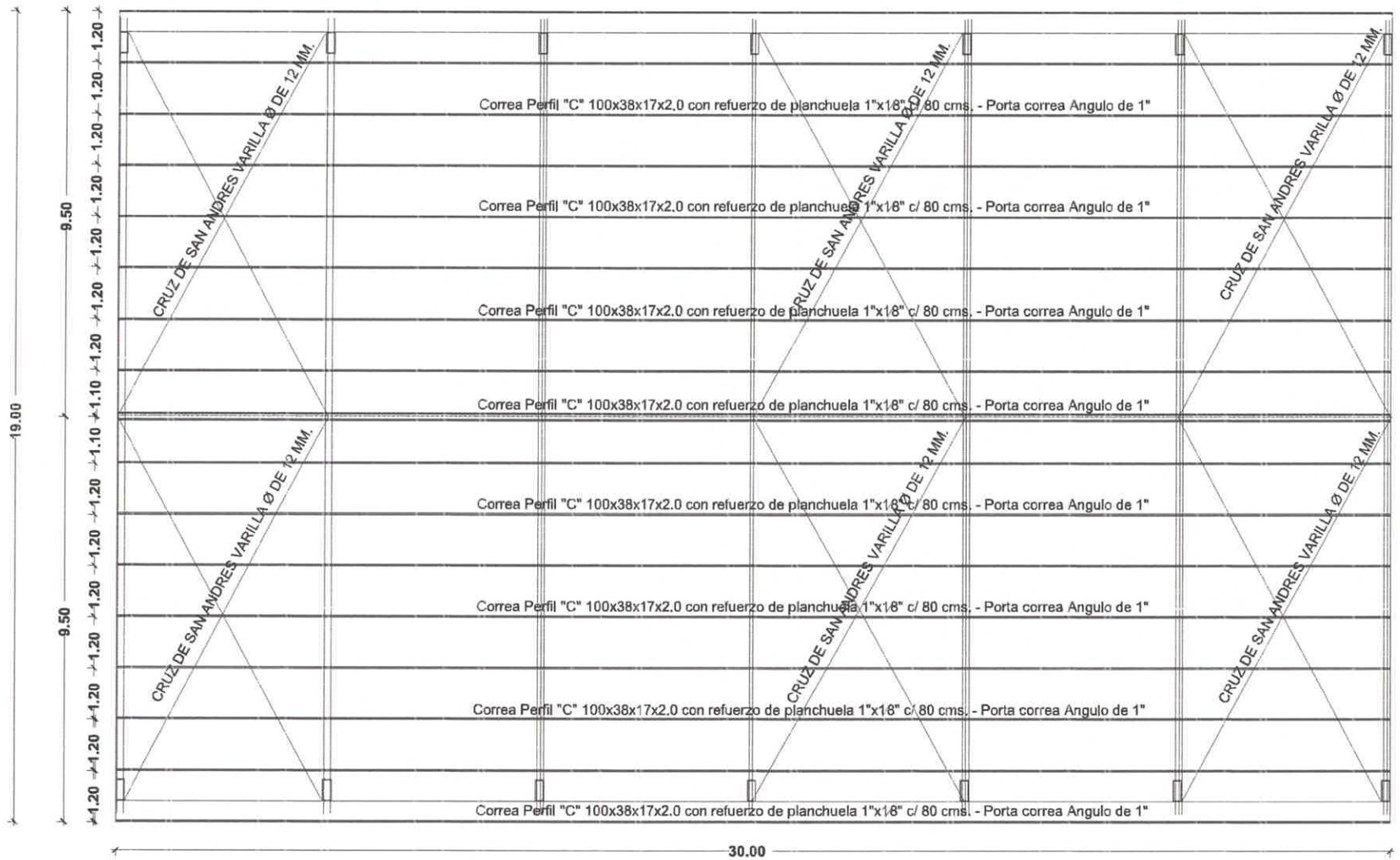

MUNICIPALIDAD DE SALTO DEL GUAIRA	PROYECTO	PROYECTISTA:	FECHA:	Lamina No.
DEPARTAMENTO DE CANINDEYÚ - PY	CONSTRUCCIÓN DE 3 GALPONES DE 540 M2	ARQ. EDUARDO ISAAC CUEVAS FLEITAS PAT. PROFESIONAL Nro.: 4716 EDUARDO ISAAC CUEVAS FLEITAS Reg.Prof.M.O.P.C N° 4.716	2023	7/13

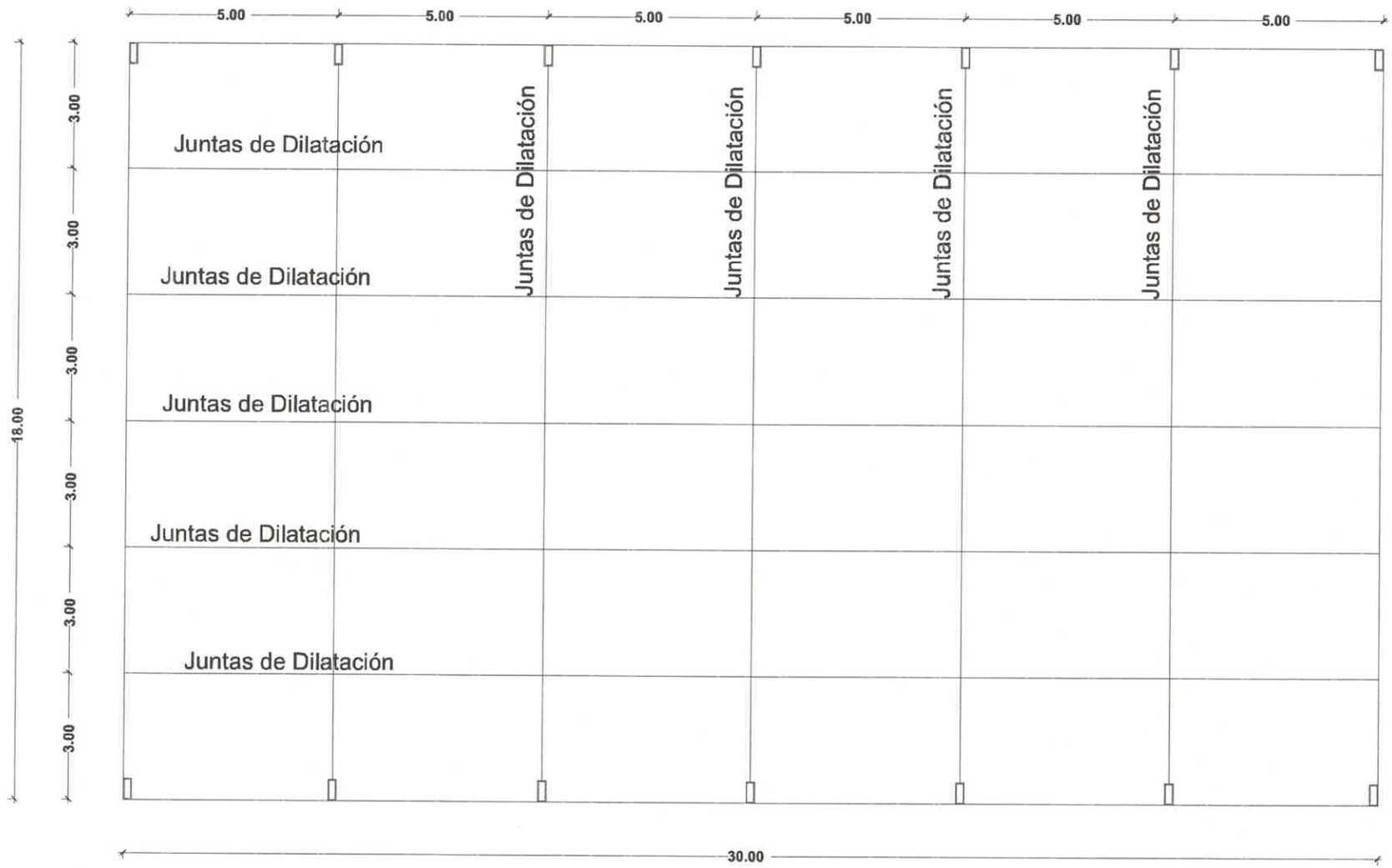

MUNICIPALIDAD DE SALTO DEL GUAIRA	PROYECTO	PROYECTISTA:	FECHA:	Lamina No.
DEPARTAMENTO DE CANINDEYÚ - PY	CONSTRUCCIÓN DE 3 GALPONES DE 540 M2	ARQ. EDUARDO ISAAC CUEVAS FLEITAS PAT. PROFESIONAL Nro.: 4716	2023	8/13

EDUARDO ISAAC CUEVAS FLEITAS
Reg.Prof M.O.P.C Nº 4.716

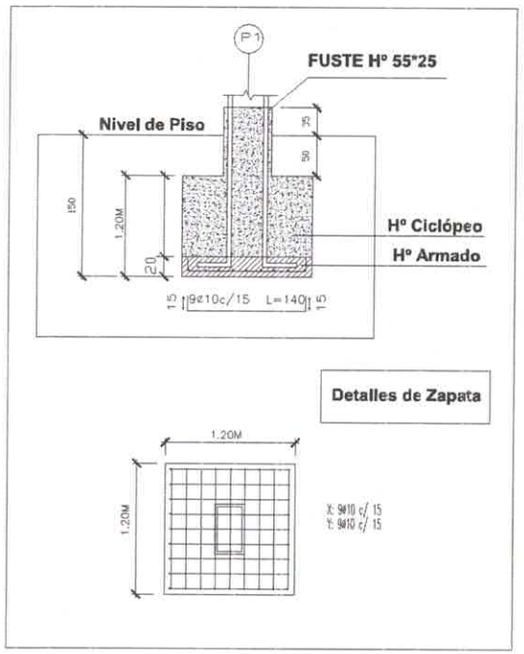

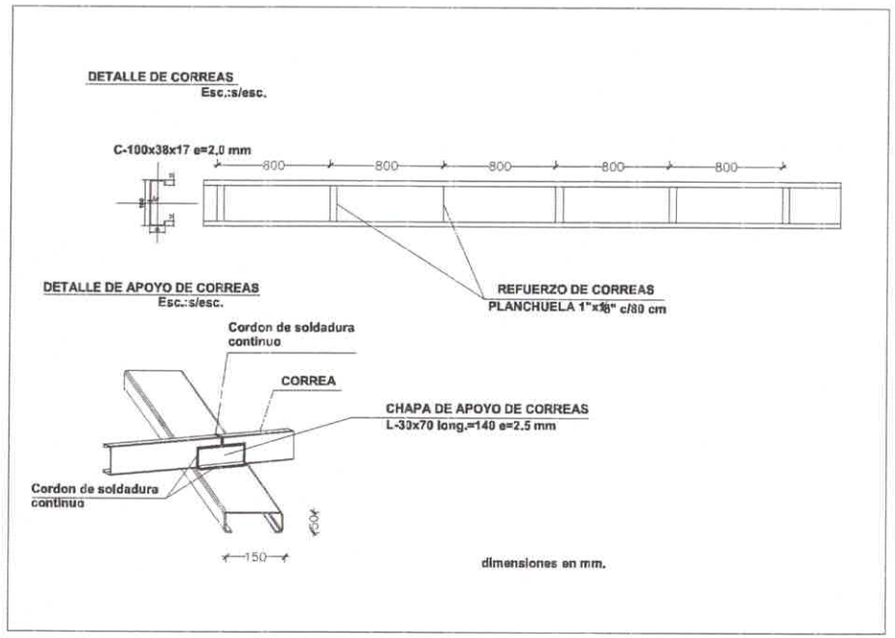

MUNICIPALIDAD DE SALTO DEL GUAIRA	PROYECTO	PROYECTISTA:	FECHA:	Lamina No.
DEPARTAMENTO DE CANINDEYÚ - PY	CONSTRUCCIÓN DE 3 GALPONES DE 540 M2	ARQ. EDUARDO ISAAC CUEVAS FLEITAS PAT. PROFESIONAL Nro.: 4716	2023	9/13

EDUARDO ISAAC CUEVAS FLEITAS
Reg.Prof M.O.P.C N° 4.716

MUNICIPALIDAD DE SALTO DEL GUAIRA	PROYECTO	PROYECTISTA:	FECHA:	Lamina No.
DEPARTAMENTO DE CANINDEYÚ - PY	CONSTRUCCIÓN DE 3 GALPONES DE 540 M2	ARQ. EDUARDO ISAAC CUEVAS FLEITAS PAT. PROFESIONAL Nro.: 4716	2023	10/13

EDUARDO ISAAC CUEVAS FLEITAS
Reg.Prof M.O.P.C N° 4716

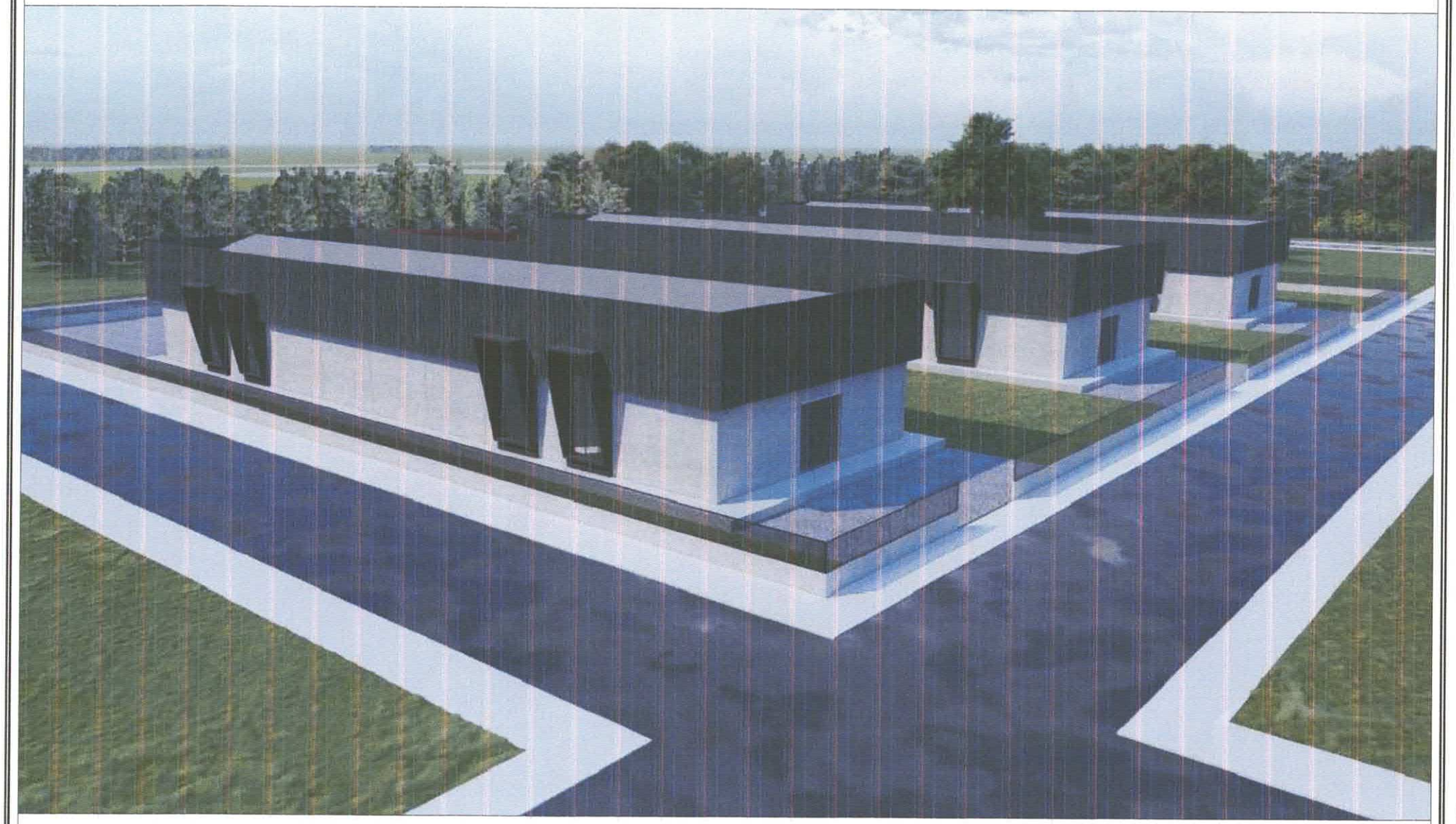

MUNICIPALIDAD DE SALTO DEL GUAIRA	PROYECTO	PROYECTISTA:	FECHA:	Lamina No.
DEPARTAMENTO DE CANINDEYÚ - PY	CONSTRUCCIÓN DE 3 GALPONES DE 540 M2	ARQ. EDUARDO ISAAC CUEVAS FLEITAS PAT. PROFESIONAL Nro.: 4716	2023	11/13

EDUARDO ISAAC CUEVAS FLEITAS
Reg.Prof M.O.P.C N° 4.716

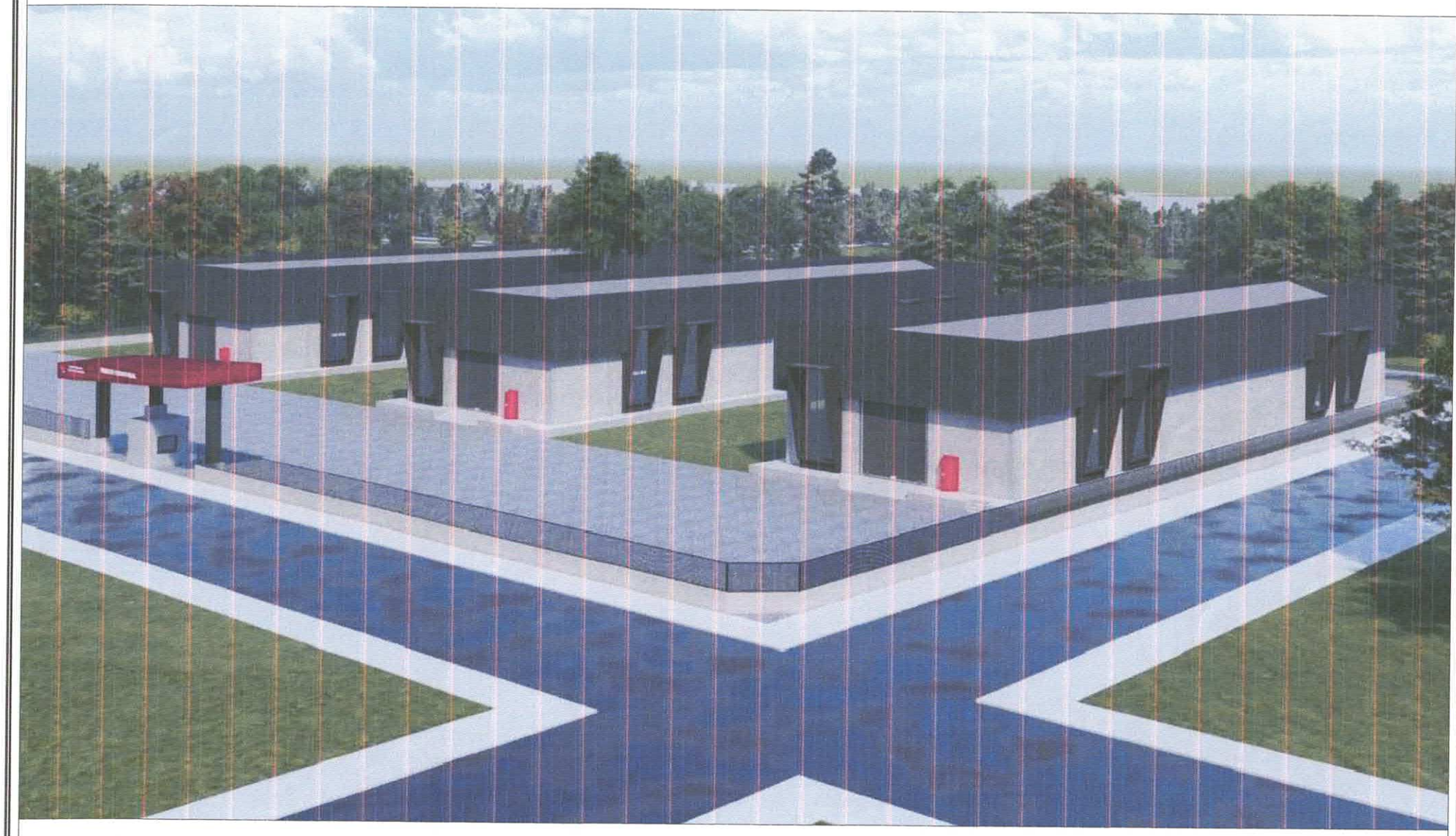

MUNICIPALIDAD DE SALTO DEL GUAIRA	PROYECTO	PROYECTISTA:	FECHA:	Lamina No.
DEPARTAMENTO DE CANINDEYÚ - PY	CONSTRUCCIÓN DE 3 GALPONES DE 540 M2	ARQ. EDUARDO ISAAC CUEVAS FLEITAS PAT. PROFESIONAL Nro.: 4716 EDUARDO ISAAC CUEVAS FLEITAS Reg.Prof M.O.P.C N° 4716	2023	12/13

MUNICIPALIDAD DE SALTO DEL GUAIRA	PROYECTO	PROYECTISTA:	FECHA:	Lamina No.
DEPARTAMENTO DE CANINDEYÚ - PY	CONSTRUCCIÓN DE 3 GALPONES DE 540 M2	ARQ. EDUARDO ISAAC CUEVAS FLEITAS PAT. PROFESIONAL Nro.: 4716	2023	13/13

EDUARDO ISAAC CUEVAS FLEITAS
Reg.Prof M.O.P.C N° 4.716