PLANILLA DE OBRA: CONTRATACION DIRECTA Nro. 09/2023, CON ID Nº 423105 " REPARACION DE CAMINOS RURALES", CALLEJON BRASIL DISTRITO DE ZANJA PYTA – AMAMBAY, CON UNA SUPERFICIE TOTAL DE 14.500 METROS CUADRADOS.

ITEN	CODIGO	DESCRIPCION DE LA OBRA	UNIDAD DE MEDIDA	CANTIDAD	PRECIO UNITARIO	PRECIO TOTAL
1	72131701-001	CARTEL DE OBRA	UN.	1		
2	72131701-026	MANTENIMIENTO DEL SISTEMA DE DRENAJES - REACONDICIONAMIENTO DE CANALIZACION EXISTENTE	GL.	1		
3	72131601-9974	REPLANTEO Y MARCACION	ML.	1.813		
4	72131701-9998	CONSTRUCCION DE CUNETA - CANALIZACION A CIELO ABIERTO	GL.	1		
5	72131701-014	CONSTRUCCION DE ENRRIPIADO - COBERTURA CON RIPIO	M3	2.175		
6	72102905-001	COMPACTACION CON VIBRO COMPACTADOR	M2	14.500		
	72131601-013	LIMPIEZA FINAL	GL	1		

MUNICIPALIDAD DE ZANJA PYTÁ
Unidad Operativa de Contrataciones
ADMINISTRACIÓN Y FINANZAS

Abg. Aníbal Insaurralde Ortega
Encargado de UOC

PLANOS DE LA OBRA DE REPARACION DE CAMINOS RURALES ID Nro. 423105

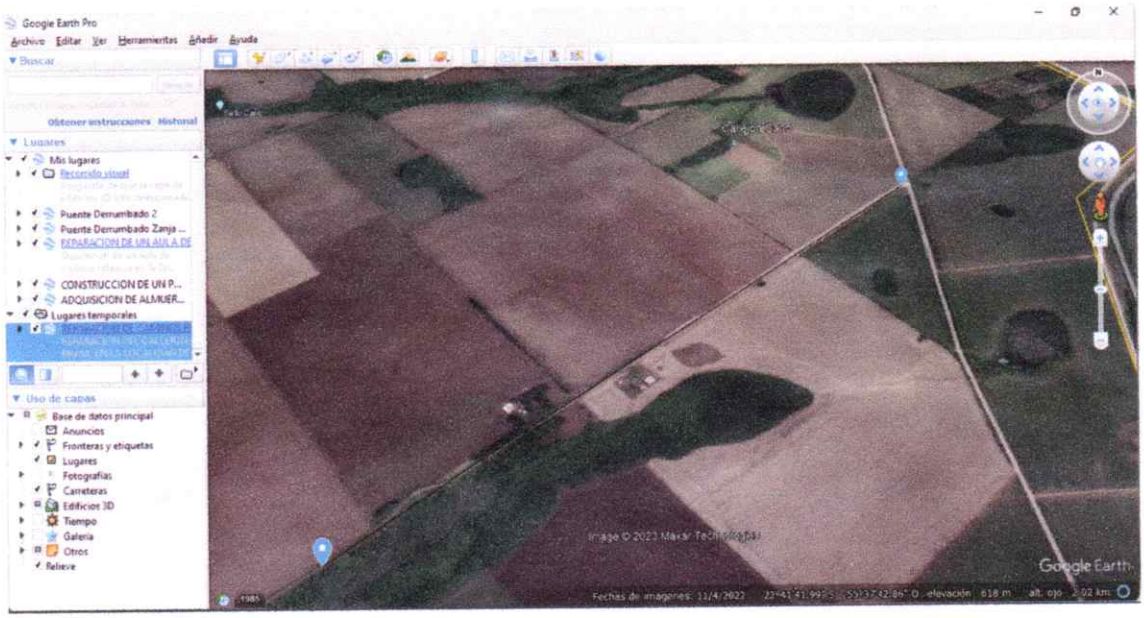

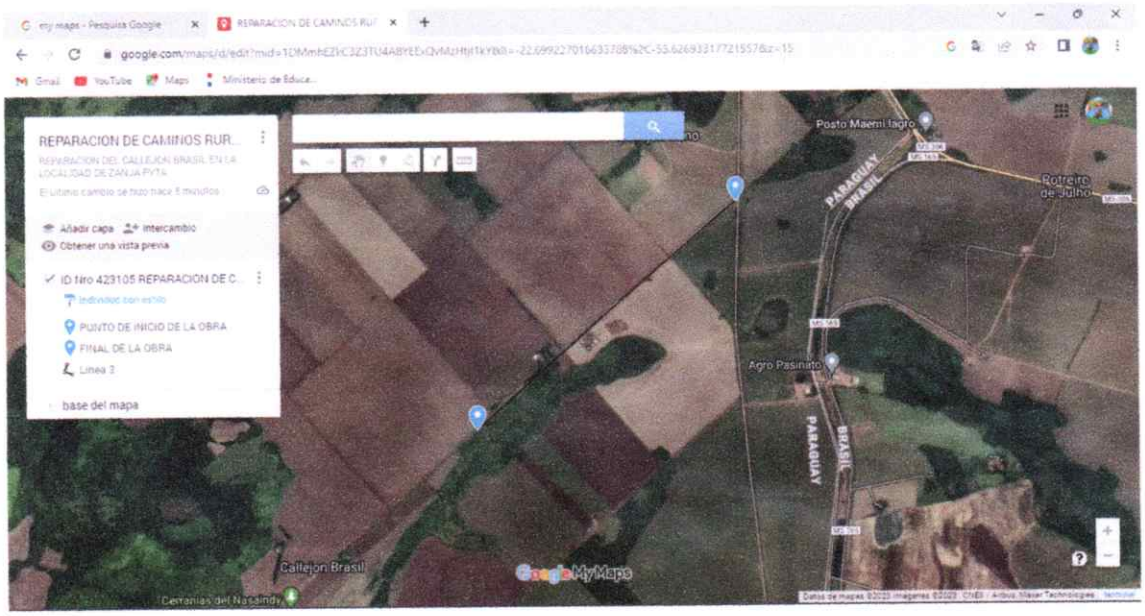

Shirley Romero Alfonzo
Jefe de Obras
Municipalidad Zanja Pytã

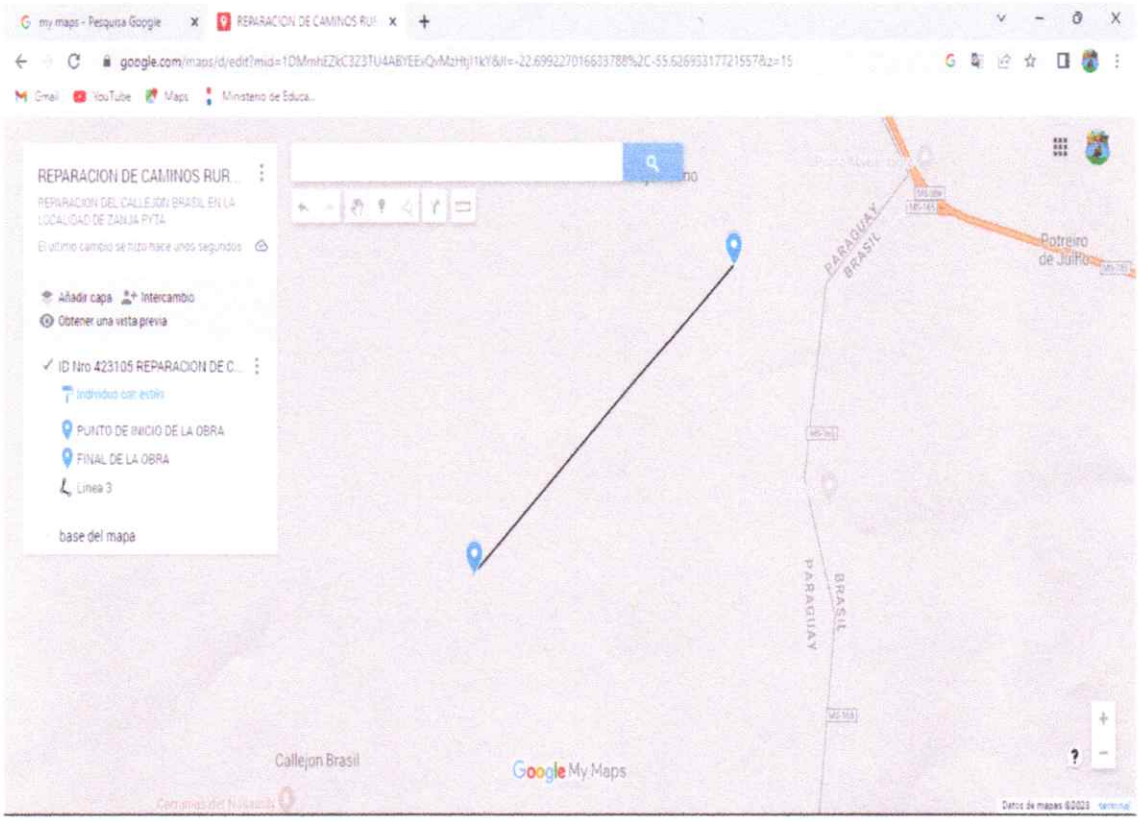

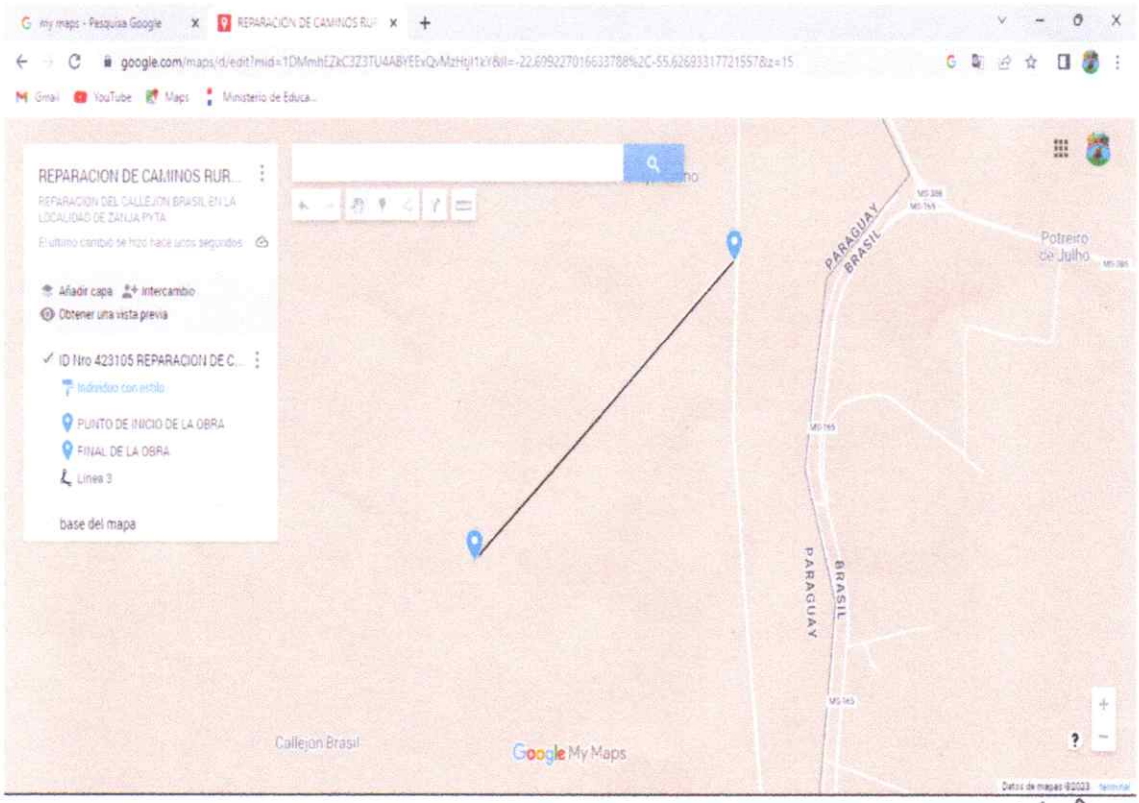

Shirley Romero Alfonzo
Jefe de Obras
Municipalidad Zanja Pytã

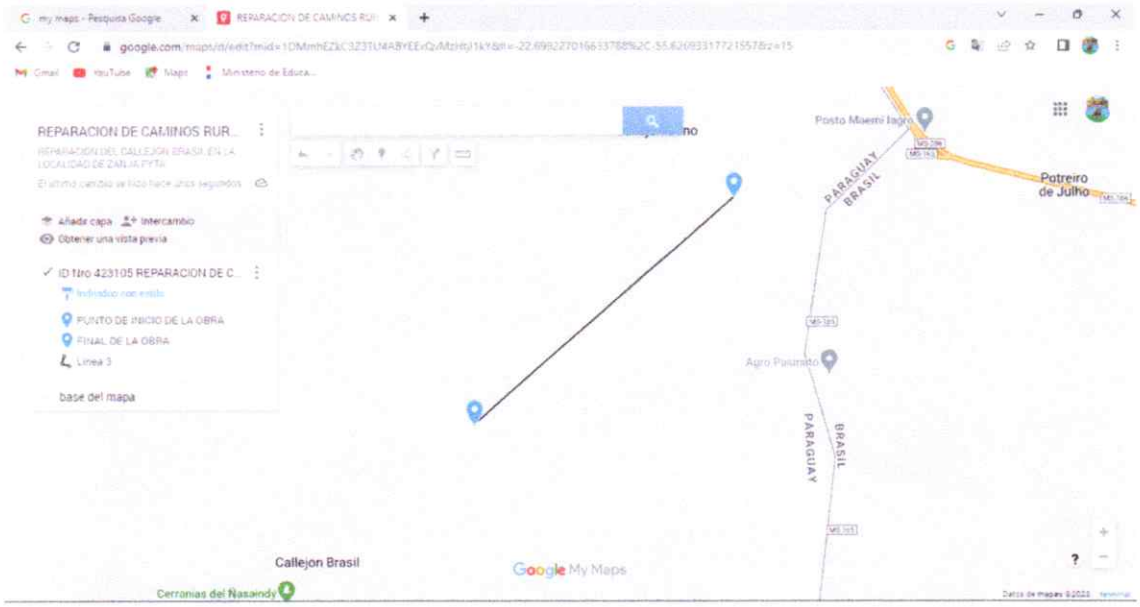

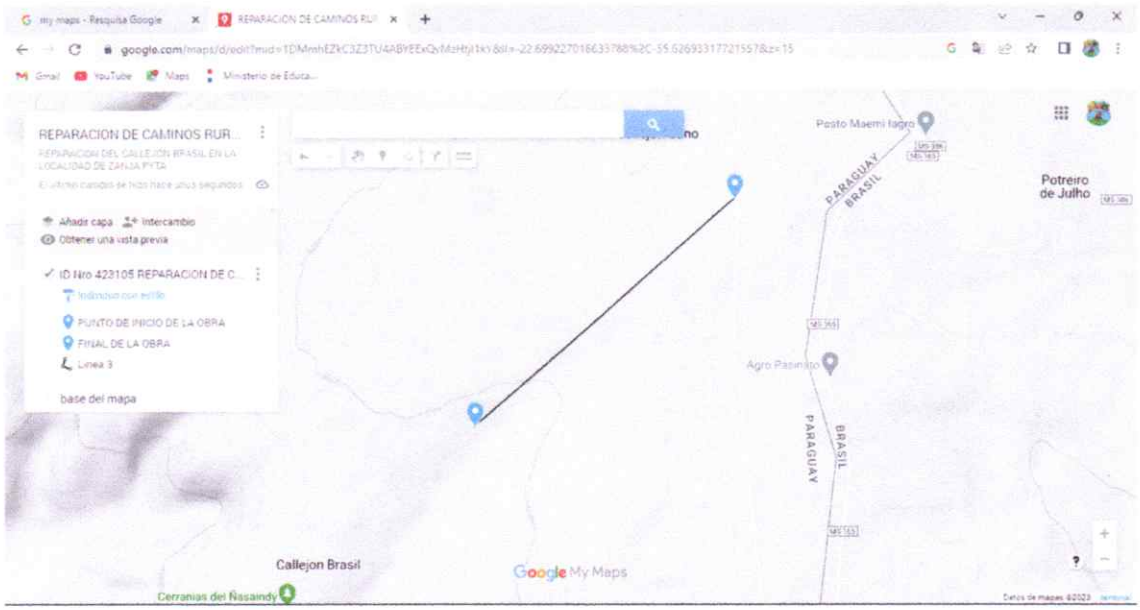

Shirley Romero Alfonzo
Jefe de Obras
Municipalidad Zanja Pytã