A cuatro décadas de la inundación que azotó a pilarenses

Juan José Brull
ÑEEMBUCÚ

Hace 40 años, los pilarenses vivían uno de los momentos más dramáticos de su historia al quedar arrasada por el desborde del río Paraguay y el arroyo Ñeembucú. Esto aconteció en 1983, es por esto que este día es el de la "solidaridad pilarense". En la actualidad, con la obra de la defensa costera en marcha, la ciudadanía respira con tranquilidad.

El 24 de mayo de 1983, Pilar vivía uno de los momentos más dramáticos de su historia. Cabe mencionar, que en aquel entonces Pilar no contaba con muros de defensa, el trabajo realizado por los lugareños fue a mano cargando bolsas con arena, que construían los terraplenes para impedir el avance del agua. Tras titánica lucha de meses, los muros cedieron y la ciudad se inundó en un 90%.

Poblaciones costeras fueron arrasadas, dejando a miles de compatriotas sin viviendas, cultivos y ganados. Esa gran crecida diezmó la región. Todo marzo hubo lluvias en el departamento, y toda la actividad productiva fue interrumpida por más de un año por este fenómeno; incluso la fábrica textil manufactura Pilar, insignia de la región, suspendió su producción por el avance de las aguas.

Luego del 83, los pilarenses reconstruyeron de a poco su ciudad, y recuperaron su vida. En 1992, 1998 y 2016 la zona fue nuevamente golpeada por las aguas, pero no con tanta fuerza. Todos los que vivieron la triste experiencia recuerdan el protagonismo del recordado padre Federico Schiavón para liderar la recuperación de la ciudad.

GENTILEZA

Postal histórica. En aquel 24 de mayo de 1983 la ciudad de Pilar se inundó en un 90%

TAVAPÝ ÑEMOMBYTA, ÑOA'ÃPO HA TEKOHA
Secretaría de Urbanismo, Vivienda y Hábitat

GOBIERNO NACIONAL
Paraguay de la gente

EL MINISTERIO DE URBANISMO, VIVIENDA Y HÁBITAT
CONVOCA A LA POSTULACIÓN AL PROGRAMA DE VIVIENDAS ECONÓMICAS PROYECTO HABITACIONAL K-LI-002 DE LA CIUDAD DE LIMPIO

UNA VIVIENDA (RECUPERADA)

PARA ACCEDER A LOS REQUISITOS BÁSICOS Y A LA DOCUMENTACIÓN REQUERIDA INGRESAR A:
www.muvh.gov.py/viviendaseconomicas

Plazo para la recepción de las documentaciones requeridas del 22 de MAYO al 09 de JUNIO del 2023 en Mesa de Entrada de la Institución - Sede Central. Horario de 07:00 a 15:00.

Consultas
Sede Central
Independencia Nacional 909 esq. Manuel Domínguez.
Teléfono 021 - 413 3540/45.

PODER JUDICIAL
CORTE SUPREMA DE JUSTICIA
UNIDAD OPERATIVA DE CONTRATACIONES

LICITACIÓN PÚBLICA NACIONAL PAC N° 15/2023 "CONSULTORÍA PARA EL SERVICIO DE SOFTWARE FACTORY PARA INGRESOS JUDICIALES, ADMINISTRACIÓN Y FINANZAS, RECURSOS HUMANOS - CONTRATO ABIERTO - PLURIANUAL - AD REFERENDUM" I.D. N° 422.362

A)El identificador (ID) del llamado en el Portal de Contrataciones Públicas (www.dncp.gov.py), es el: 422.362.

B)FUENTES DE FINANCIAMIENTO: AD REFERENDUM

C)FECHA Y HORA LÍMITE DE CONSULTAS: 5 de JUNIO de 2023 hasta las 10:00 hs.

D)FECHA Y HORA DE PRESENTACIÓN DE OFERTAS: 13 de junio de 2023 hasta las 09:15 hs.

E)FECHA Y HORA DE APERTURA DE OFERTAS: 13 de junio de 2023 a las 09:30 hs.

F)LUGAR: PALACIO DE JUSTICIA DE ASUNCIÓN - 4TO PISO - TORRE SUR – UOC

G)DIRECCIÓN: PEDRO BLASIO TESTANOVA Y MARIANO ROQUE ALONSO

H)MONEDA DE PAGO: guaraní.

I)No podrán participar las personas físicas o jurídicas inhabilitadas conforme al artículo 40 de la ley N° 2051/2003.

Asunción, 23 de mayo de 2023

Baruja apunta al Ministerio de Obras o de la Vivienda

El senador electo Juan Carlos Baruja es uno de los mencionados para formar parte del gabinete del gobierno entrante de Santiago Peña.

Fuentes de Honor Colorado refirieron que existe un 50% de probabilidades de que vaya al Ministerio de Obras Públicas y en ese mismo porcentaje al Ministerio de Urbanismo, Vivienda y Hábitat (MUVH).

Al ser consultado, Baruja refirió que luego de la proclamación, el presidente electo Santiago Peña definirá su gabinete. "El presidente es quien tiene esas atribuciones y elegirá a sus colaboradores", mencionó.

"Yo soy una persona de equipo y donde el presidente electo determine que mi concurso sea lo mejor para el proyecto, ahí voy a estar. Depende exclusivamente del presidente la decisión. Igual yo puedo estar en donde le sea más útil, ya sea del Senado o en el Poder Ejecutivo", precisó.

ARCHIVO

Al Gabinete. El senador electo Baruja es ingeniero civil.

Baruja fue asesor del ex presidente Horacio Cartes y posteriormente ministro de Agricultura. En el 2018 fue electo como gobernador del Departamento de Paraguarí, donde ejerce un liderazgo que desplazó al oficialismo en las últimas elecciones.

Sobre la conformación de las bancadas en el Senado, indicó que la idea era contar con una sola bancada colorada, pero de igual manera ve con buenos ojos que la bancada de Fuerza Republicana haya anunciado que será "cooperante".

Al ser consultado si se verá la posibilidad de que Colym Soroka vaya a HC, ya que anunció que será independiente, Baruja dijo que "el movimiento tiene las puertas abiertas para Soroka y para todos aquellos quienes quieran formar parte".

OTROS NOMBRES. Para el MUVH se mencionan otros perfiles como el del director de Obras Particulares de la Municipalidad de Asunción, Diego Sotomayor. Anteriormente era director general de del programa Fonavis en el MUVH, durante la administración de Dany Durand. El mismo tuvo una gestión muy cuestionada dentro de la institución.

También se habló desde el lado de la militancia, la posibilidad de que el presidente de la Coordinadora Colorada del MUVH, Fernando González, sea el próximo ministro.

El mismo es economista con más de 30 años dentro de la institución y actualmente ocupa el cargo de coordinador adjunto de Fonavis.

El TSJE hará la proclamación de los candidatos electos en los primeros días de junio y posterior a eso, Peña estaría anunciando quienes formarán parte del gabinete de su gobierno.

Funcionaria del MRE que está denunciada servirá en Consulado

Entre las rotaciones aprobadas por la Junta de Calificaciones del Escalafón Diplomático y Consular para proponer al Ejecutivo, figura la designación de la funcionaria Estela Eggenschwiler de Cubilla, actual coordinadora de Mecip en el Ministerio de Relaciones Exteriores (MRE), quien junto con su esposo, Martín Heriberto Cubilla, también funcionario, están denunciados por estafa por un arquitecto a quien habían contratado.

La diplomática Eggenschwiler tiene por destino propuesto el Consulado del Paraguay en Resistencia, Argentina, como parte de una serie de rotaciones adoptadas la semana pasada por la Junta de Calificaciones, presidida por el embajador Julio César Arriola. Se infiere que para esta instancia, que define los ascensos, rotaciones y traslados de los funcionarios diplomáticos, primó el principio de la presunción de inocencia a la hora de valorar los méritos de la funcionaria en cuestión. Esto considerando que no existe sentencia firme y ejecutoriada con respecto a la misma ni a su cónyuge. Los procesos judiciales están en etapa incipiente. La denuncia, según informó a este diario, el arquitecto Christian David Cañete, quien por medio de un abogado presentó la denuncia por estafa contra el matrimonio de funcionarios, en agosto de 2022.

Este mencionó que le deben la suma de G. 235.952.000. El profesional indicó que contrataron sus servicios para la construcción de una vivienda. El costo total con materiales y mano de obra incluida fue de G. 1.654.654.859. La construcción culminó en febrero de 2022 y sin previa firma de acta de recepción de obras, los contratantes ocuparon la vivienda, sin pagar lo que restaba del monto total.

ARCHIVO

MRE. Junta de Calificaciones presidida por el canciller.

Misión de UE donará muebles y equipos

La Misión de Observación Electoral de la Unión Europea (MOE-UE) – Paraguay 2023, que el martes concluyó su tarea en el país, donará a 5 instituciones paraguayas material informático, mobiliario de oficina y kits médicos utilizados durante su estancia en Paraguay. La entrega de estos materiales se llevará a cabo a las 11:30 de mañana en el salón Aquidabán, 3er. piso del Sheraton Asunción, donde se instaló el puesto comando de la MOE-UE.

Las organizaciones beneficiadas serán la Asociación de Mujeres Campesinas y Populares de Caaguazú (Amucap-C); los bomberos voluntarios, la Escuela Básica N° 2.489 Prof. Benefrida T. de Becker, de Canindeyú; la Fundación Buen Pastor y la Pastoral Social de la Iglesia Católica. El embajador de la Unión Europea en Paraguay, Javier García de Viedma, presidirá el acto. El jefe y jefa adjunta de la MOE, Gabriel Mato y Tania Marques, retornarán en algunas semanas más para la presentación del informe final sobre el reciente proceso electoral y las elecciones generales del pasado 30 de abril. La Misión empezó el 13 de marzo y en total desplegó 124 observadores.

CAVAPY
Caja de Valores del Paraguay

CONVOCATORIA A ASAMBLEA GENERAL EXTRAORDINARIA

Conforme a lo establecido en el Código Civil y los Estatutos Sociales, se convoca a los señores accionistas de la **CAJA DE VALORES DEL PARAGUAY S.A.** a Asamblea General Extraordinaria de Accionistas a llevarse a cabo el día 13 de junio de 2023 a las 09:00 hs. en primera convocatoria, y a las 10:00 hs. en segunda convocatoria, en el local sito Avda. Aviadores del Chaco esq. Herib Campos Cervera, Piso 5 – Oficina B, del Edificio Plaza Center Santa Teresa, de la ciudad de Asunción, a fin de tratar el siguiente: ORDEN DEL DIA: 1. Designación de un Presidente y Secretario de la Asamblea. 2. Incorporación de Nuevos Accionistas a la CAVAPY. 3. Aumento del Capital Social. 4. Modificación del Artículo 5 de los Estatutos Sociales. 5. Designación de dos accionistas para firmar el Acta de Asamblea. Asunción, 22 de mayo de 2023. EL DIRECTORIO

CAVAPY
Caja de Valores del Paraguay

CONVOCATORIA A ASAMBLEA GENERAL ORDINARIA

Conforme a lo establecido en el Código Civil y los Estatutos Sociales, se convoca a los señores accionistas de la **CAJA DE VALORES DEL PARAGUAY S.A.** a Asamblea General Ordinaria de Accionistas a llevarse a cabo el día 13 de junio de 2023 a las 11:00 hs. en primera convocatoria, y a las 12:00 hs. en segunda convocatoria, en el local sito Avda. Aviadores del Chaco esq. Herib Campos Cervera, Piso 5 – Oficina B, del Edificio Plaza Center Santa Teresa, de la ciudad de Asunción, a fin de tratar el siguiente: ORDEN DEL DIA: 1. Designación de un Presidente y Secretario de la Asamblea. 2. Emisión de acciones dentro del Capital Social. 3. Designación de dos accionistas para firmar el Acta de Asamblea. Asunción, 22 de mayo de 2023. EL DIRECTORIO

PODER JUDICIAL
CORTE SUPREMA DE JUSTICIA
UNIDAD OPERATIVA DE CONTRATACIONES

LICITACIÓN PÚBLICA NACIONAL PAC N° 15/2023 "CONSULTORÍA PARA EL SERVICIO DE SOFTWARE FACTORY PARA INGRESOS JUDICIALES, ADMINISTRACIÓN Y FINANZAS, RECURSOS HUMANOS - CONTRATO ABIERTO - PLURIANUAL - AD REFERENDUM" I.D. N° 422.362

A)El identificador (ID) del llamado en el Portal de Contrataciones Públicas (www.dncp.gov.py), es el: 422.362.

B)FUENTES DE FINANCIAMIENTO: AD REFERENDUM

C)FECHA Y HORA LÍMITE DE CONSULTAS: 5 de JUNIO de 2023 hasta las 10:00 hs.

D)FECHA Y HORA DE PRESENTACIÓN DE OFERTAS: 13 de junio de 2023 hasta las 09:15 hs.

E)FECHA Y HORA DE APERTURA DE OFERTAS: 13 de junio de 2023 a las 09:30 hs.

F)LUGAR: PALACIO DE JUSTICIA DE ASUNCIÓN - 4TO PISO - TORRE SUR – UOC

G)DIRECCIÓN: PEDRO BLASIO TESTANOVA Y MARIANO ROQUE ALONSO

H)MONEDA DE PAGO: guaraní.

I)No podrán participar las personas físicas o jurídicas inhabilitadas conforme al artículo 40 de la ley N° 2051/2003.

Asunción, 23 de mayo de 2023

Hay más casos sospechosos de gripe aviar y colocan barreras

Brigadas sanitarias forman barreras para evitar el movimiento de animales y de esta forma mitigar el riesgo de propagación de la influenza aviar a otras zonas del territorio nacional.

En los próximos días se prevé la declaración de emergencia sanitaria a nivel nacional por la aparición de la gripe aviar en el Departamento de Boquerón. Funcionarios del Servicio Nacional de Calidad y Salud Animal (Senacsa) trabajan en la eliminación de focos, rastreos y vigilancia en el Chaco.

El director de Epidemiología del servicio veterinario oficial, Carlos Ramírez, dio detalles de cómo se está operando para mitigar los riesgos de dispersión de la enfermedad.

En total operan ocho equipos dotados de 24 funcionarios que se desplazan en 15 vehículos. Aparte trabaja la Brigada de Sacrificio que elimina los focos mediante la dislocación cervical, teniendo en cuenta que hasta el momento es pequeño el volumen de aves infectadas, pero de acuerdo con Ramírez se prepara el sacrificio con gas, específicamente con dióxido de carbono, en caso de que crezca la cantidad de animales contagiados.

Los primeros tres focos se confirmaron el fin de semana en Neuland, Filadelfia y Mariscal Estigarribia, del Departamento de Boquerón, en tanto que ayer ingresaron a laboratorio muestras realizadas a partir de otras tres notificaciones de sospechas. Una muestra corresponde a la producción de autoconsumo nuevamente en Mariscal Estigarribia, pero también se verifican casos de Puerto Casado, Alto Paraguay y de Bella Vista, Amambay. Al cierre de esta edición, aún no se oficializaron los resultados.

Mediante la Resolución N°670, el Senacsa prohibió el movimiento de aves de corral (industriales), de autoconsumo (familiares), así como ornamentales, huevos fértiles y pollitos en Boquerón.

GENTILEZA

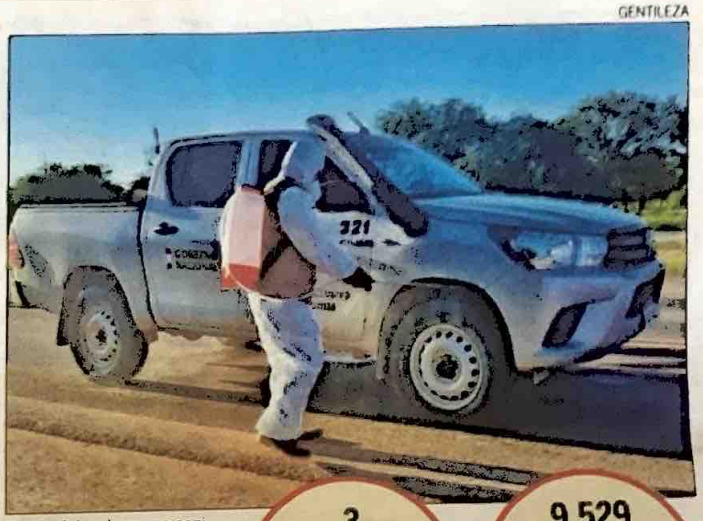

Control. Las barreras sanitarias están ubicadas en Boquerón.

EMERGENCIA. Ante los focos confirmados, se tiene prevista la declaración de emergencia sanitaria animal a través de un decreto presidencial, según dijo el director de Epidemiología. Esto permitirá el trabajo interinstitucional en el marco del plan de contingencia de la enfermedad.

3 focos de infección están confirmados hasta el momento en Chaco, aunque hay más casos sospechosos.

9.529 toneladas de carne, menudencia y despojo aviar se exportaron desde granjas paraguayas el año pasado.

Por su parte, el presidente del Senacsa, José Carlos Martín, agregó que las muestras se extenderán a los cerdos, ya que pueden ser portadores del virus a pesar de no tener síntomas. Contempla a los porcinos de traspatio.

ITAIPU BINACIONAL

SUBASTA A LA BAJA ELECTRÓNICA NACIONAL NA 0567-23

Objeto: Servicios para identificar, detallar y establecer los servicios de mantenimiento de los sistemas de aguas tratadas de los locales de la ITAIPU Binacional, margen derecha.

Condición de Participación: Empresa individual legalmente establecida en el Paraguay.

Pliego de Bases y Condiciones: disponible en https://compras.itaipu.gov.py

Recepción de Ofertas: hasta las 9:00 h del **06 de junio de 2023.**

Informaciones: compras_apoyo@itaipu.gov.py

SUPERINTENDENCIA DE COMPRAS

Paraguay acompaña posición de la región de no aplicar vacunas "por el momento"

Al igual que la mayoría de los países que participan de la 90ª Asamblea de la Organización Mundial de Sanidad Animal (OMSA), Paraguay no está de acuerdo con la vacunación contra la influenza aviar, teniendo en cuenta su poca efectividad.

Los representantes de más de 180 países debatieron ayer durante todo el día acerca de la propagación de la gripe aviar, cuya presencia se confirmó en nuestro país el fin de semana.

El presidente del Servicio Nacional de Calidad y Salud Animal (Senacsa), José Carlos Martín, dijo que hay posiciones encontradas, pero que prácticamente nadie confía en la vacuna. "Nosotros tenemos la posición de que no vamos a vacunar por ahora, como Brasil y Argentina", señaló.

GENTILEZA

Barreras. Se controlan accesos de los focos de infección.

Las discusiones también se centraron sobre las barreras comerciales que tienen los países que tuvieron contagios en sus granjas industriales y aunque adopten las inmunizaciones como medidas de contingencia, una encuesta hecha a los delegados del OMSA muestra que solo el 7,5% de los países compradores admitirían carne aviar procedente de producción vacunada, debido a que persisten las dudas sobre su efectividad.

Sin embargo, hay una mayor aceptación sobre la compartimentación, que consiste en elevar al máximo el nivel de bioseguridad y negociar a partir de estos sistemas de forma bilateral entre países productores e importadores.

Al respecto, Martín comentó que ya se contrató a un consultor brasileño para trabajar en el sistema de compartimentación para la producción avícola, de manera a contar con esta herramienta en caso de que la enfermedad llegue a los galpones industriales.

PODER JUDICIAL
CORTE SUPREMA DE JUSTICIA
UNIDAD OPERATIVA DE CONTRATACIONES

LICITACIÓN PÚBLICA NACIONAL PAC N° 15/2023 "CONSULTORÍA PARA EL SERVICIO DE SOFTWARE FACTORY PARA INGRESOS JUDICIALES, ADMINISTRACIÓN Y FINANZAS, RECURSOS HUMANOS - CONTRATO ABIERTO - PLURIANUAL - AD REFERENDUM" I.D. N° 422.362

A)El identificador (ID) del llamado en el Portal de Contrataciones Públicas (www.dncp.gov.py), es el: 422.362.

B)FUENTES DE FINANCIAMIENTO: AD REFERENDUM

C)FECHA Y HORA LÍMITE DE CONSULTAS: 5 de JUNIO de 2023 hasta las 10:00 hs.

D)FECHA Y HORA DE PRESENTACIÓN DE OFERTAS: 13 de junio de 2023 hasta las 09:15 hs.

E)FECHA Y HORA DE APERTURA DE OFERTAS: 13 de junio de 2023 a las 09:30 hs.

F)LUGAR: PALACIO DE JUSTICIA DE ASUNCIÓN - 4TO PISO - TORRE SUR – UOC

G)DIRECCIÓN: PEDRO BLASIO TESTANOVA Y MARIANO ROQUE ALONSO

H)MONEDA DE PAGO: guaraní.

I)No podrán participar las personas físicas o jurídicas inhabilitadas conforme al artículo 40 de la ley N° 2051/2003.

Asunción, 23 de mayo de 2023