RESOLUCIÓN IM Nº 18813/2021

POR LA CUAL SE APRUEBAN LOS PLANOS Y PLANILLAS, PARA LA REALIZACIÓN DEL LLAMADO A LICITACIÓN POR CONTRATACION DIRECTA PARA LA "CONSTRUCCION DE SANITARIO Y DEPOSITO - ADECUACION DE AULA DE GRADO PARA AULA DE NIVEL E.I. EN LA ESCUELA BAS. N°40 TTE. JOSE MARIA FARIÑA - FONACIDE" CON ID N° 397212.----------

Caacupé, 15 de Abril de 2021.-

VISTO:

El art. 235 de la Ley 3966/2010 "Orgánica Municipal".----------

CONSIDERANDO:

Que, la Ley Nº 3966/2010 "Orgánica Municipal" expresa en su artículo 235 "Toda persona interesada en construir, ampliar, reformar o demoler una obra deberá obtener previamente un permiso de la Municipalidad y ajustarse a las normas establecidas en las leyes y en las ordenanzas. Esta disposición rige igualmente para las entidades y organismos de derecho público y privado. Los permisos municipales de construcción serán actos administrativos reglados y se limitarán a verificar el cumplimiento de las normas establecidas en las leyes y ordenanzas".----------

POR TANTO

***EL INTENDENTE MUNICIPAL DE CAACUPÉ** en uso de las atribuciones que le concede la Ley.----------*

RESUELVE:

Art. 1º. APROBAR, LOS PLANOS Y PLANILLAS, PARA LA REALIZACIÓN DEL LLAMADO A LICITACIÓN POR CONTRATACION DIRECTA PARA LA "CONSTRUCCION DE SANITARIO Y DEPOSITO - ADECUACION DE AULA DE GRADO PARA AULA DE NIVEL E.I. EN LA ESCUELA BAS. N°40 TTE. JOSE MARIA FARIÑA - FONACIDE" CON ID N° 397212.----------

***Art. 2º., COMUNICAR,** a quienes corresponda y, cumplido archivar. ----------*

ABG. JOEL NOGUERA
SECRETARIO GENERAL

LIC. DIEGO RIVEROS
INTENDENTE MUNICIPAL

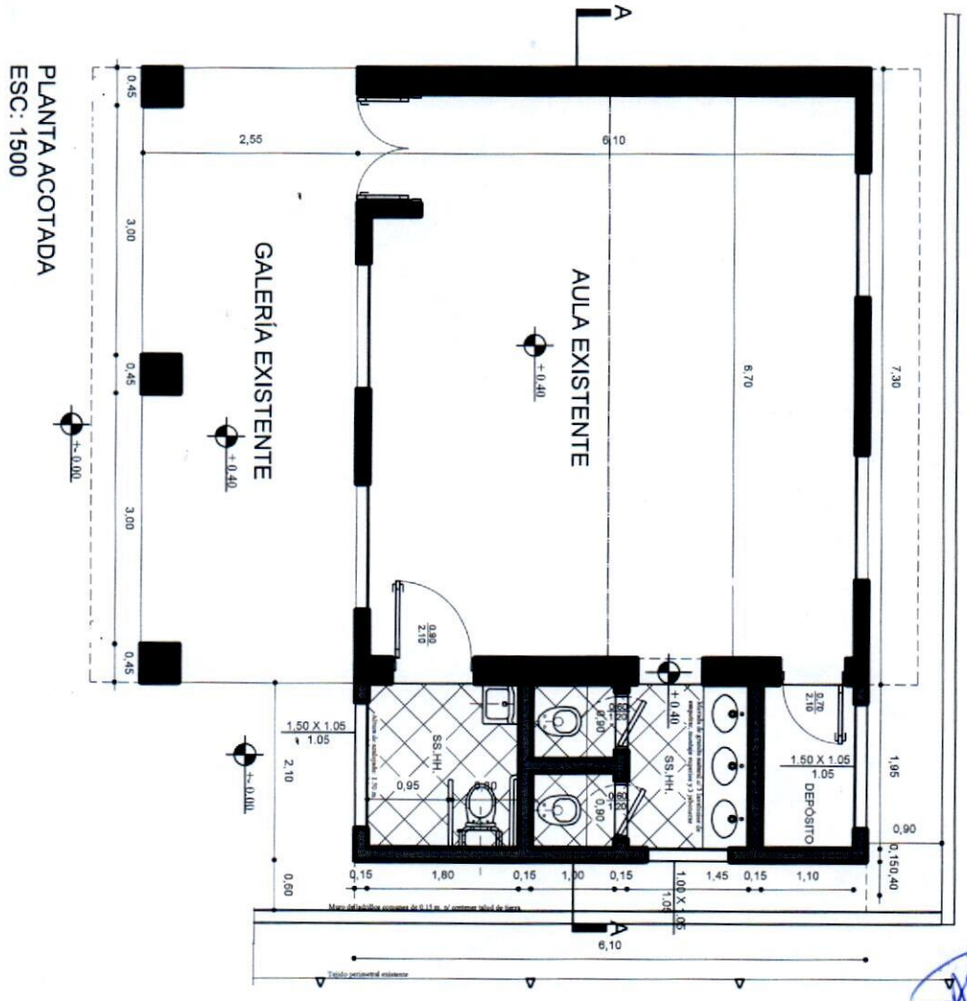

OBRA: SANITARIOS Y DEPÓSITO - AULA DE EDUCACIÓN INICIAL
UBICACIÓN: ESC. BÁS. N° 40 TTE. JOSÉ MARIA FARIÑA - BARRIO YVOTY
PROFESIONAL: DIRECCIÓN DE OBRAS Y SERVICIOS

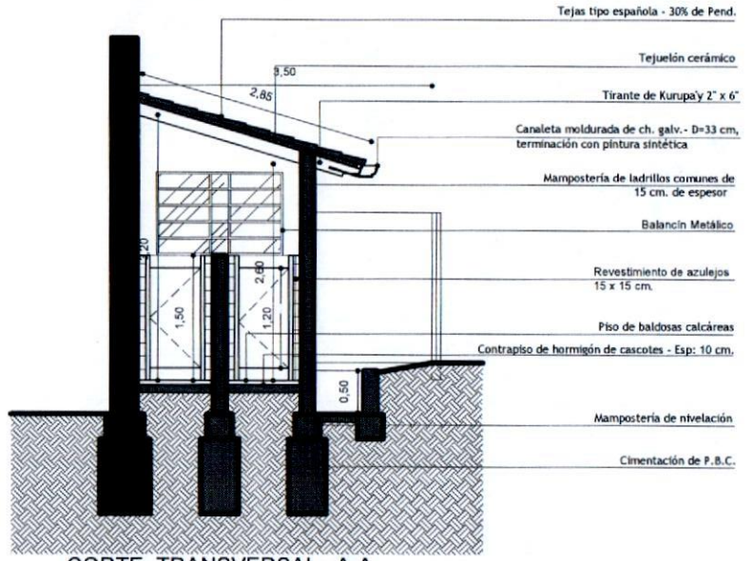

CORTE TRANSVERSAL A-A
ESCALA ----------1:50

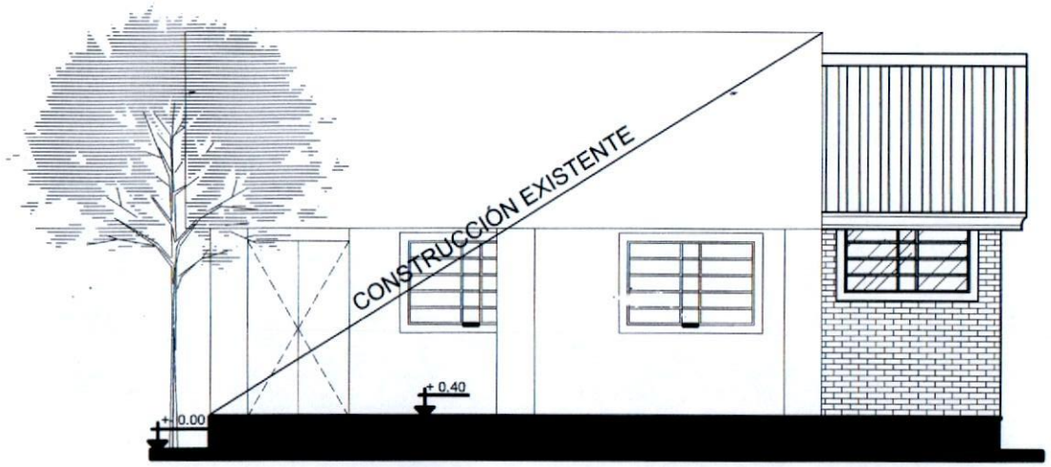

FACHADA PRINCIPAL
ESCALA ----------1:50

OBRA: SANITARIOS Y DEPÓSITO - AULA DE EDUCACIÓN INICIAL
UBICACIÓN: ESC. BÁS. N° 40 TTE. JOSÉ MARIA FARIÑA - BARRIO YVOTY
PROFESIONAL: DIRECCIÓN DE OBRAS Y SERVICIOS

MUNICIPALIDAD DE LA CIUDAD DE CAACUPÉ
P. Ayala -Solis e/ Boquerón y Alberdi
Teléfonos: 0511 242382 - 242384
Paraguay

UNA CIUDAD PARA LA GENTE
CAACUPÉ
ADMINISTRACIÓN MUNICIPAL DIEGO RIVEROS
2015-2020

OBRA: Sanitarios y Depósito - Adecuación de aula de grado para aula de educación inicial
UBICACIÓN: Esc. Bas. N° 40 "Tte. Fariña" - Caacupé
SUP. A CONSTRUIR: 12,81 m2

PLANILLA DE CÓMPUTO

N°	RUBRO	UNID.	CANTIDAD	P. UNITARIO	P. TOTAL
	Preparación de la Obra				
1	Apertura de vanos en pared existente	gl	1,00		
1	Desmonte de terreno	m3	9,00		
3	Replanteo	m2	12,81		
4	Cartel de obra 2,00x1,50 m.	gl	1,00		
5	Excavaciòn y Carga de Cimiento c/ P.B.C	m3	5,50		
	Muros de Nivelación h=0,30 m.				
6	De 0,30 m.	m2	5,15		
7	Relleno y Compactación	m3	2,60		
	Aislación Asfáltica				
8	De 0,15 m. - Horizontal	ml	17,15		
	Muros de Elevación				
9	De 0,15 m. revoque ambas caras	m2	14,80		
10	De 0,15 m. visto 1 cara de ladrillo común prensado	m2	34,00		
11	Envarillado sobre y bajo abertura 2 Ø 8 por hilada (2 hiladas)	ml	14,50		
12	Envarillado de unión e/ pared existente y nueva 1 Ø 8 c/ 0,50 m.	ml	12,00		
	Techo:				
13	De tejas españolas con tejuelones prensados a máquina y tirantes de kurupa'y 2" x 6" con listón de boca	m2	17,40		
	Revoques				
14	De paredes interior, exterior con hidrófugo una capa	m2	63,60		
15	De molduras 1:3 (moldura de ventanas) 10 cm. de espesor	ml	14,30		
16	De mochetas	ml	31,60		
17	Contrapiso de Hº de cascote	m2	11,30		
18	Piso mosaico calcáreo (igual al existente)	m2	11,30		
19	Zócalo calcáreo	ml	6,10		
	Aberturas de madera				
20	Puerta Placa 0,70x2,10 con marcos contramarco y herrajes	un	1,00		
21	Puerta placa 0,60x1,20 con marco y contramarco y herrajes	un	2,00		
22	Puerta placa 0,90x1,20 con marco y contramarco y herrajes	un	1,00		
	Aberturas metálicas				
23	Ventanas tipo balancín de 1,50 x 1,00	m2	3,00		
24	Ventanas tipo balancín de 1,00 x 1,05	m2	1,05		
	Pintura				
25	De paredes interiores revocadas a la cal (base para látex - 2 manos y lijado)	m2	30,75		
26	De paredes interiores revocadas al látex	m2	30,75		

MUNICIPALIDAD DE CAACUPÉ
UNIDAD DE CONTRATACIONES
LEY N° 2051/03

27	Con silicona en mampostería vista, previa limpieza con ácido muriático	m2	34,00		
28	De aberturas metálicas c/ esmalte sintético	m2	8,10		
29	De aberturas de madera al barniz, con marco y contramarco	m2	12,00		
30	De techo tirantes y tejuelones al barniz	m2	17,40		
31	De canaleta con antióxido y pint. Sintética	ml	9,40		
32	Vidrios dobles de 4 mm.	m2	4,05		
	Desagüe cloacal				
33	Instalación cloacal	gl	1,00		
34	Registro 40x40	un	1,00		
35	Registro 60x60	un	1,00		
36	Cámara Séptica 1,901x1,15x1,20 m.	un	1,00		
37	Pozo Ciego 2,00x2,50 m.	un	1,00		
	Desagüe pluvial				
38	Canaletas y bajadas ch. galvanizada N° 26-D: 33	ml	9,40		
	Instalación de agua corriente				
39	Instalación completa de agua corriente	gl	1,00		
40	Artefactos (cantidad ver planos) - Intalación de artefactos, griferías y ducha eléctrica, mesada de granito natural y barras de asimiento	gl	1,00		
41	Mueble bajo mesadas (ver detalle)	un	1,00		
42	Espejo de 0,40x1,75 m. y espejo baño inclusivo de 0,50x0,50 m.	m2	1,00		
43	Azulejado de baño	m2	32,85		
44	Guardaobra de alisado de cemento c/ contrapiso	m2	8,60		
	Instalación Eléctrica (según plano)				
45	Alimentación de los circuitos de luces	boca	4,00		
46	Alimentación de los circuitos de tomas	boca	1,00		
	Artefactos eléctricos				
47	Artefactos fluorescentes de 1x40W.	un	4,00		
48	Tablero TS de 6 AG c/ barra de fase y neutro	un	1,00		
	Muro de contención				
49	Muro de nivelación de 0,30 m.	m2	2,88		
50	Muro de elevación de ladrillos comunes (1 cara vista) de 0,15 m.	m2	4,80		
51	Aislación asfáltica horizontal	ml	9,60		
52	Pintura con silicona en mampostería vista, previa limpieza con ácido muriático	m2	4,80		
53	Limpieza final	gl	1,00		
	TOTAL GENERAL				-

MUNICIPALIDAD DE CAACUPÉ
UNIDAD DE CONTRATACIÓN
LEY Nº 2051/2003